

RESTRIÇÃO LEGAL AO USO DA TERRA DA FAZENDA EXPERIMENTAL DA EMBRAPA AMAZÔNIA ORIENTAL, BELÉM, PA

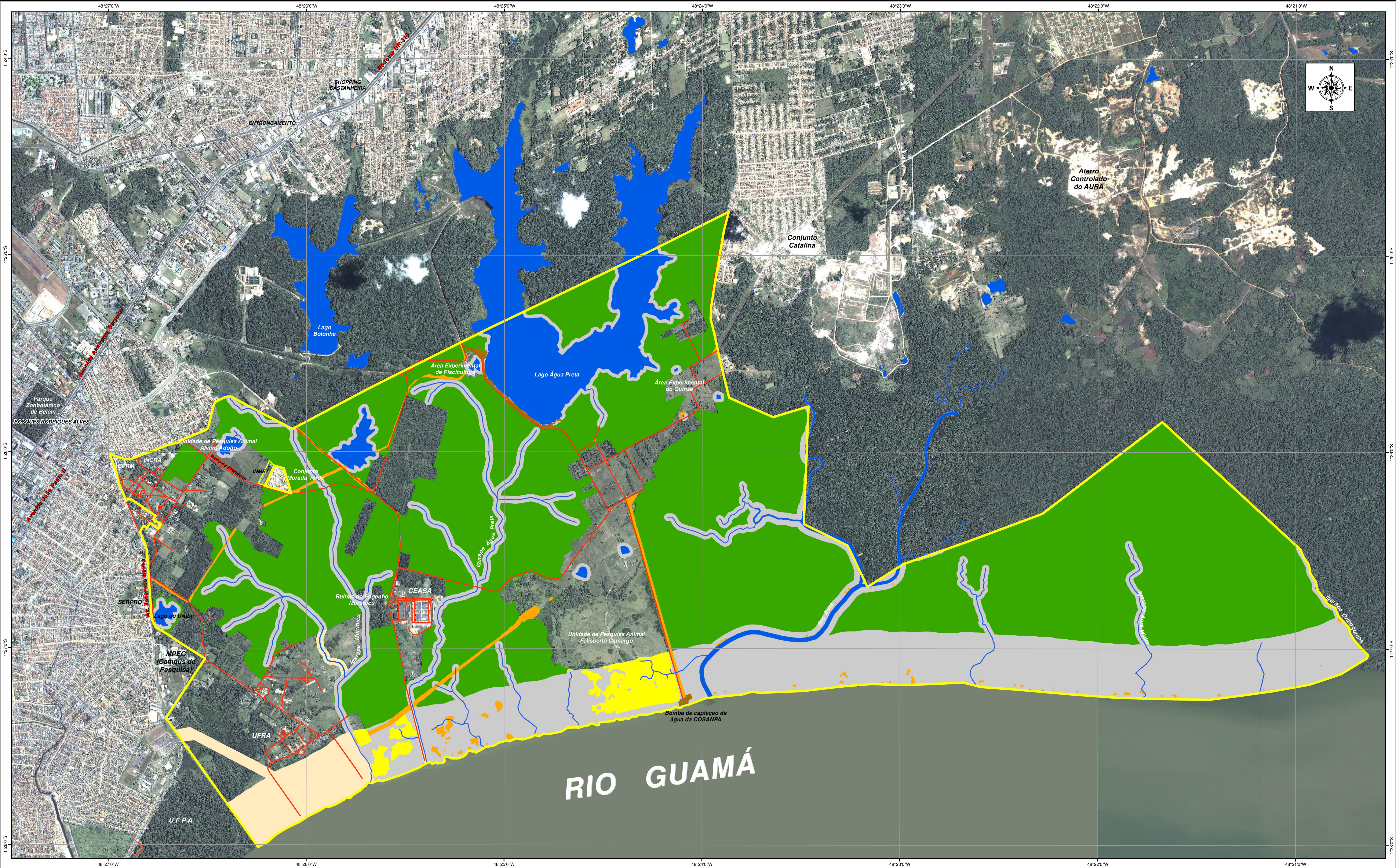

LEGENDA

IDENTIFICAÇÃO	ÁREA ha
APP's Preservadas	576,41
Área de Uso Especial	30,17
APP's à Recuperar	60,36
Reserva Legal	2.107,12
Áreas de Uso Especial e APP's de comodatários	91,43
TOTAL	2.865,49

ESCALA GRÁFICA
0 0,15 0,3 0,6 0,9 1,2 1,5 km
Escala 1:15.000
PROJEÇÃO UNIVERSAL TRANSVERSA DE MERCATOR
DATUM VERTICAL: IMBITUBA-Santa Catarina
DATUM HORIZONTAL: South America Datum 1969-SAD69
abril/2011

Convenções

- Rio, Igarapé
- Lago, lagoa
- Estrada, rodovia
- Limite da EMBRAPA Amazônia Oriental

ELABORADO E CONFECIONADO NO LABORATÓRIO DE SENSORIAMENTO REMOTO DA EMBRAPA
Embrapa
Amazônia Oriental



Nota de Crédito:
Mapa elaborado no Laboratório de Sensoriamento da Embrapa Amazônia Oriental, a partir de análises espaciais envolvendo a integração do mapa de uso e cobertura da terra da área de estudo (2011) e as normas preconizadas pelo Código Florestal brasileiro, no que tangem as APP's e a RL em propriedades rurais. A base cartográfica utilizada refere-se ao produto digital na escala de 1:10.000, oriundo da Companhia de Desenvolvimento e Administração da Área Metropolitana de Belém (CODEM). O limite da área de estudo foi delimitado a partir de mapas do imóvel, disponíveis na Embrapa.