Amazônia Oriental

USO E COBERTURA DA TERRA EM ÁREA DA RESERVA EXTRATIVISTA VERDE PARA SEMPRE, PORTO DE MOZ, PA

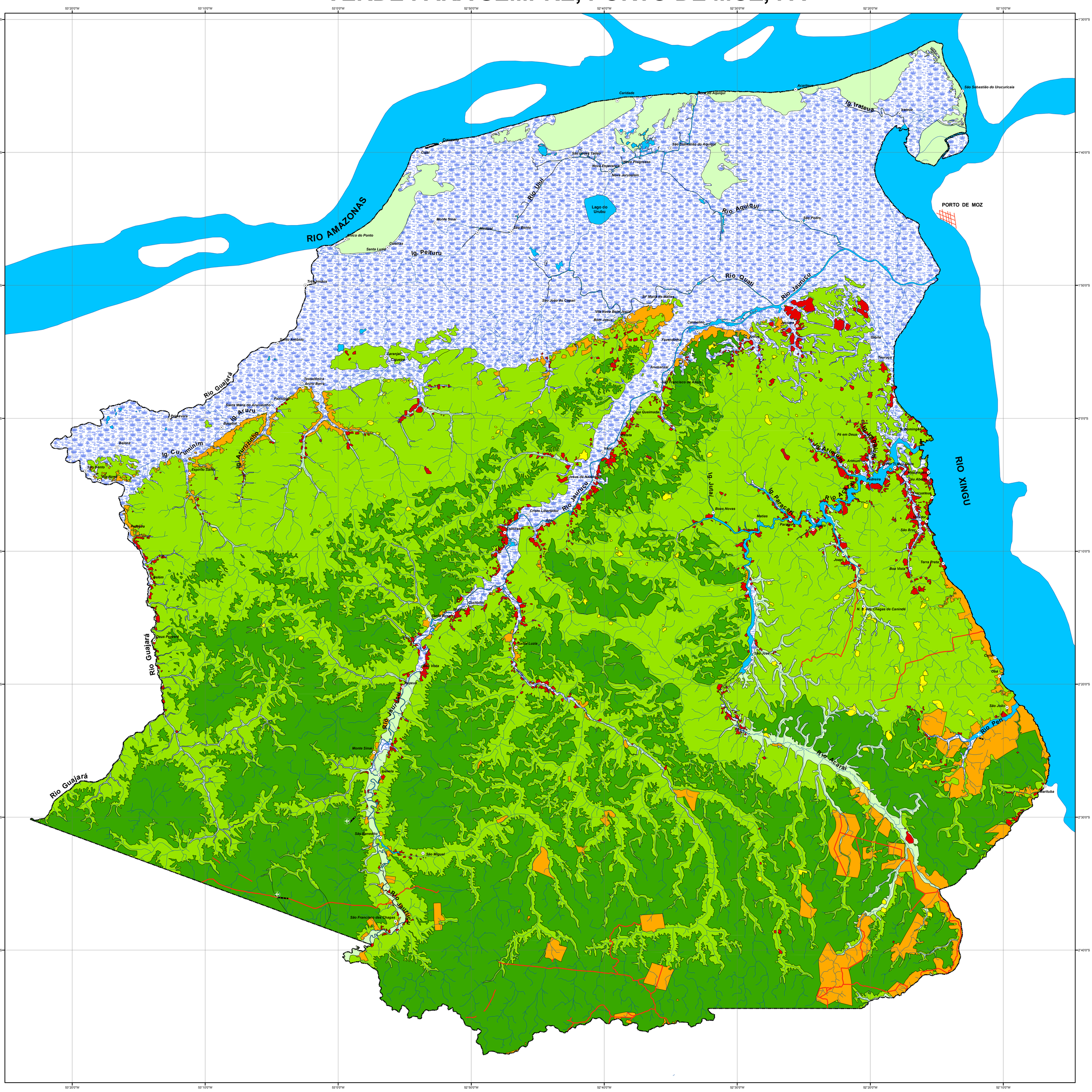

ESCALA GRÁFICA

0 5 10 20 30 40 Km

Escala 1:200.000

Informações Cartográficas
DATUM VERTICAL: IMBITUBA SANTA CATARINA (51° W.Gr.)
DATUM HORIZONTAL: SAD/69

LEGENDA

IDENTIFICAÇÃO	LEGENDA TEMÁTICA	ÁREA ha	ÁREA %
	Floresta Ombrófila Densa Aluvial	54.655,19	4,22
	Floresta Ombrófila Densa dos Planaltos	498.293,28	38,47
	Floresta Ombrófila Densa dos Tabuleiros	389.618,13	30,07
	Formações Higrófilas de Várzea	285.731,12	22,05
	Agropecuária	40.446,41	3,12
	Produção Familiar	13.828,20	1,05
	Capoeira	3.221,71	0,25
	Corpos d'Água	10.049,35	0,77
	TOTAL	**1.295.843,39**	**100,00**

Convenções

- Comunidades/localidades
- Sede Municipal
- Pista de pouso
- Estradas/caminhos
- Drenagem
- Limite Resex Verde Para Sempre

LOCALIZAÇÃO DA ÁREA

NOTA DE CRÉDITO:

Mapa elaborado no Laboratório de Sensoriamento Remoto da Embrapa Amazônia Oriental, a partir de técnicas de interpretação visual de imagens digitais Landsat, bandas TM 3, 4 e 5, órbitas/ ponto 226/61 (de 16/07/2007, 23/07/2001 e 09/09/1998) e 226/62 (de 02/07/2008 e 01/08/2007); CBERS-2, bandas CCD 2, 3 e 4, órbitas/ ponto 165/102 (de 22/06/2006), 165/103 (de 22/06/2006), 166/102 (de 25/072008) e 165/103 (de 16/07/2005); e SAR/ SIPAM, banda X (de 27/10/2006 e 12/05/2005). Na compartimentação das unidades fitoecológicas foram empregados dados SRTM (DTED 90 m). A base cartográfica na escala 1:100.000 foi gerada considerando dados planialtimétricos digitais do IBGE, refinados a partir de dados SRTM (DTED 90 m). A definição do limite da área da Resex baseou-se na análise dos memoriais descritivos correspondentes a área em questão.