

w48°20'

w48°10'

w48°00'

s01°00'

s01°00'

s01°10'

s01°10'

s01°20'

w48°20'

w48°10'

w48°00'

s01°20'



SUDAM
SUPERINTENDÊNCIA DE DESENVOLVIMENTO DA AMAZÔNIA
SECRETARIA ESPECIAL DE POLÍTICA REGIONAL

MAPA DE COBERTURA VEGETAL E USO DA TERRA DO MUNICÍPIO DE SANTO ANTÔNIO DO TAUÁ-PARÁ.



Embrapa
Empresa Brasileira de Pesquisa Agropecuária
Brasília, DF
Ministério da Agricultura e do Abastecimento

Projeção: UTM/SAD69
ESCALA: 1:100.000
1999

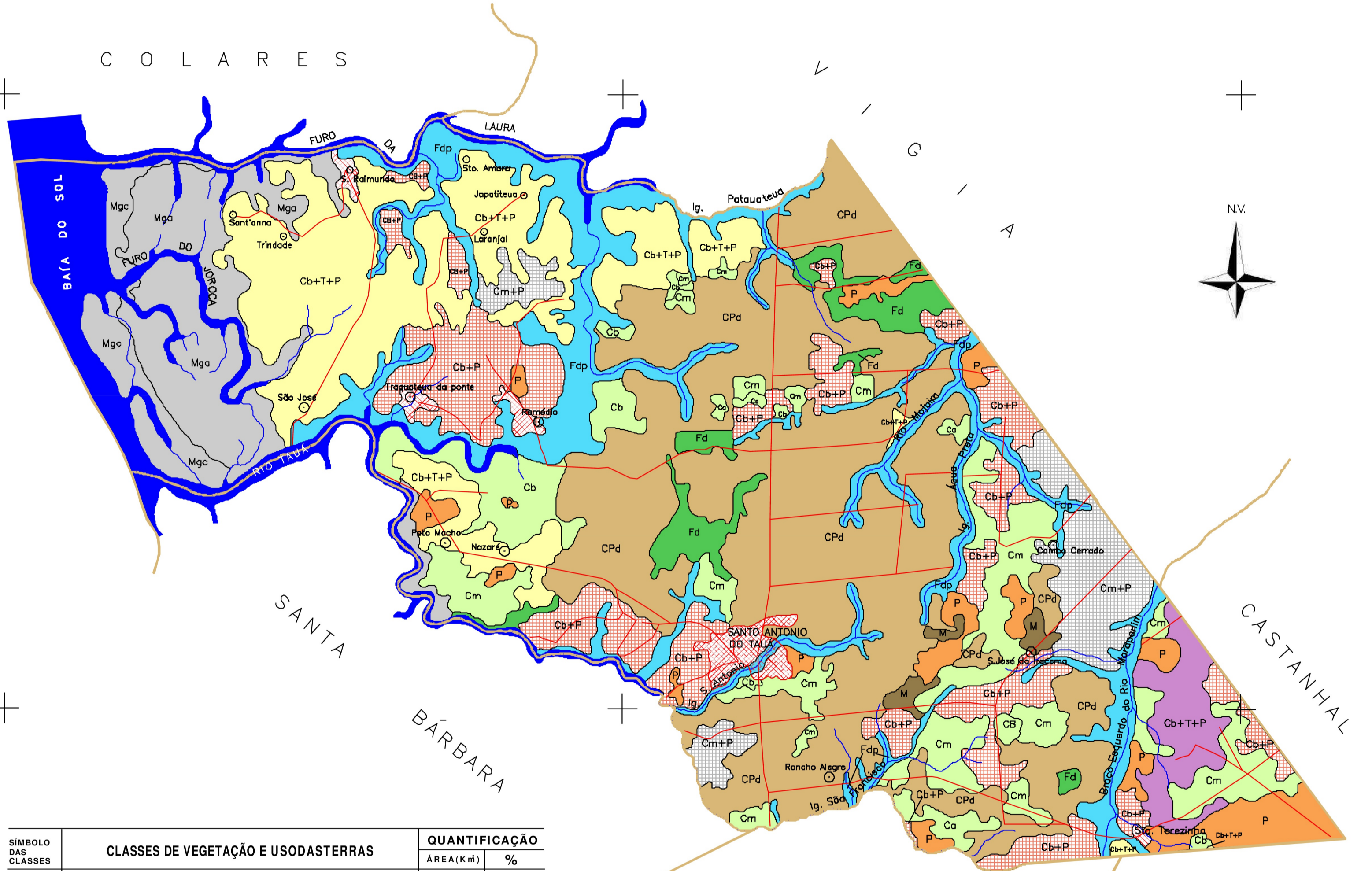

SIMBOLO DAS CLASSES	CLASSES DE VEGETAÇÃO E USODASTERRAS	QUANTIFICAÇÃO	
		ÁREA (K m ²)	%
	FLORESTA OMBRÓFILA DENSE FLORESTA OMBRÓFILA DENSE de relevo plano não dissecado.	11,82	2,68
	FLORESTA OMBRÓFILA DENSE DE PLANÍCIE ALUVIAL FLORESTA OMBRÓFILA DENSE de planície aluvial de relevo plano não dissecado.	51,45	11,63
	MANGUEZAL MANGUE com predominância de Avicénia. MANGUE com predominância de Sítuba.	9,84	2,23
		31,05	7,02
	ÁREAS ANTRÓPICAS CAPOEIRA ALTA CAPOEIRA MÉDIA CAPOEIRA BAIXA	3,06	0,69
		33,44	7,56
		11,89	2,68
	PASTAGEM	16,68	3,77
	MACEGA	2,33	0,52
	CULTURAS PERENES com predominância de Dendê	138,20	31,24
	ÁREA URBANA	5,70	1,29
	ASSOCIAÇÕES CAPOEIRA BAIXA + PASTAGEM CAPOEIRA MÉDIA + PASTAGEM CAPOEIRA BAIXA + CULTURA TEMPORÁRIA + PASTAGEM	48,04	10,86
		18,00	4,07
		60,86	13,76
TOTAL		442,36	100,00

CONVENÇÕES

- Rodovia Pavimentada
- Rodovia não Pavimentada
- Drenagem
- Área Urbana
- Limite Municipal

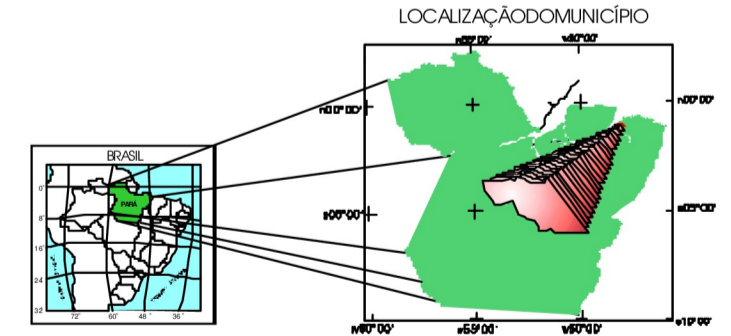

Mapa elaborado a partir da interpretação analógica em imagens LANDSAT- TM/RS223.06.1A de 21.06.94, com posição colorida 5R/G3B, mosaico semicorrelatos de Radar. Base cartográfica obtida mediante uso de cartas plano-altimétrica da Diretoria de Serviços Geográficos-DSG. Geoprocessamento no Laboratório de Sensoriamento Remoto do CHSRA/SUDAM.