

MAPA DE APTIDÃO AGRÍCOLA DAS TERRAS DO MUNICÍPIO DE INHANGAPI-PARÁ

Projeção: UTM/SAD69
ESCALA 1:100.000
1999

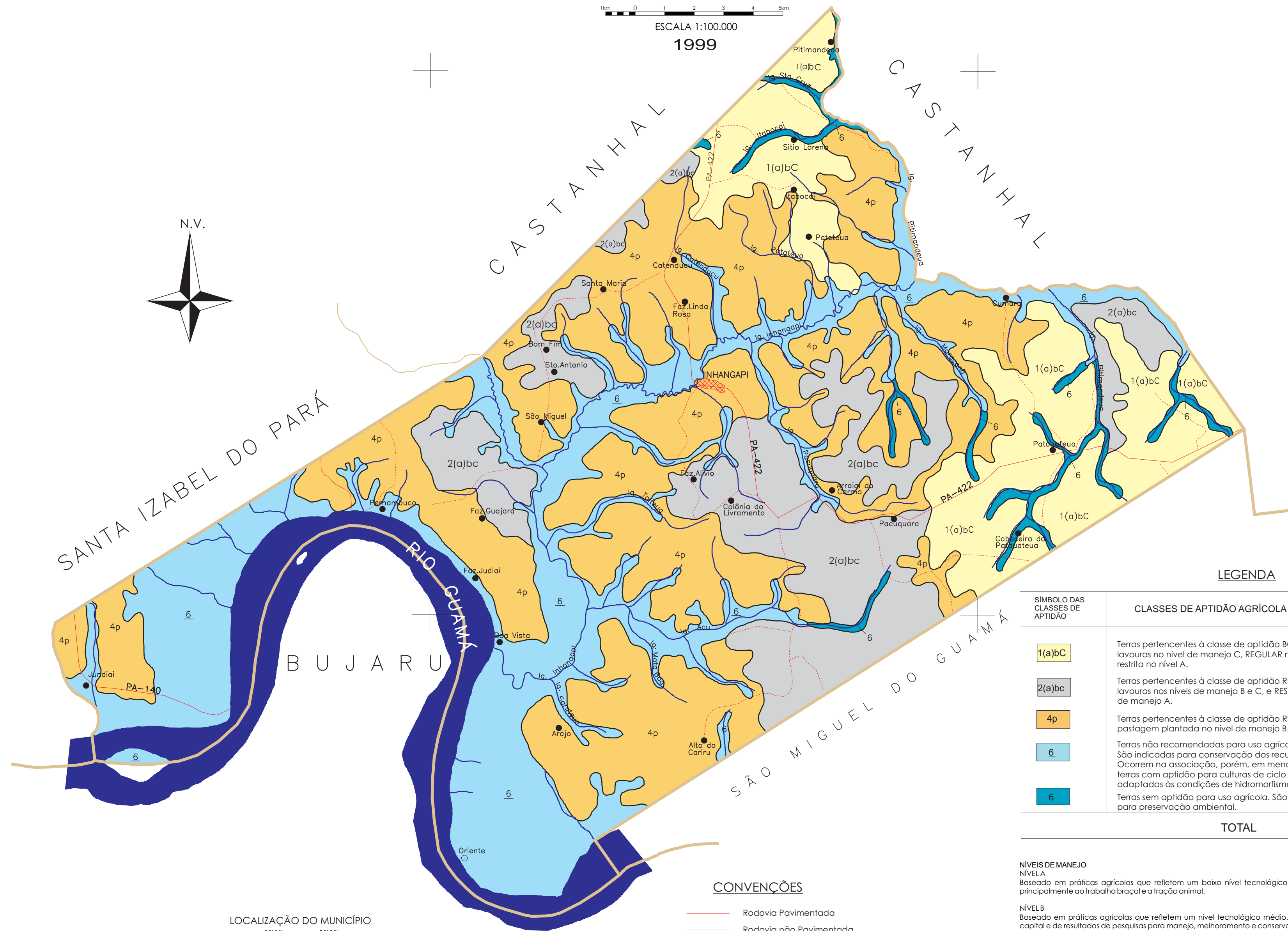

SANTA IZABEL DO PARÁ

CASTANHAIS

CASTANHAIS

B U J A R U

SÃO MIGUEL DO GUAMÁ

LEGENDA

SÍMBOLO DAS CLASSES DE APTIDÃO	CLASSES DE APTIDÃO AGRÍCOLA	QUANTIFICAÇÃO	
		ÁREA (Km ²)	%
1(a)bc	Terras pertencentes à classe de aptidão BOA para lavouras no nível de manejo C, REGULAR no nível B e restrita no nível A.	46,91	10,40
2(a)bc	Terras pertencentes à classe de aptidão REGULAR para lavouras nos níveis de manejo B e C, e RESTRITA no nível de manejo A.	99,49	22,04
4p	Terras pertencentes à classe de aptidão REGULAR para pastagem plantada no nível de manejo B.	177,79	39,40
6	Terras não recomendadas para uso agrícola intensivo. São indicadas para conservação dos recursos naturais. Ocorrem na associação, porém, em menor proporção, terras com aptidão para culturas de ciclo curto adaptadas às condições de hidromorfismo dos solos.	9,12	2,02
6	Terras sem aptidão para uso agrícola. São indicadas para preservação ambiental.	117,97	26,14
TOTAL		451,28	100,00

NÍVEIS DE MANEJO

NÍVEL A
Baseado em práticas agrícolas que refletem um baixo nível tecnológico. As práticas agrícolas estão condicionadas principalmente ao trabalho braçal e a tração animal.

NÍVEL B
Baseado em práticas agrícolas que refletem um nível tecnológico médio. Caracteriza-se pela aplicação modesta de capital e de resultados de pesquisas para manejo, melhoramento e conservação das condições do solo e das lavouras. As práticas agrícolas estão condicionadas principalmente ao trabalho braçal e ao uso de máquinas e implementos agrícolas simples.

NÍVEL C
Baseado em práticas agrícolas que refletem um alto nível tecnológico. Caracteriza-se pela aplicação intensiva de capital e de resultados de pesquisas para manejo, melhoramento e conservação das condições do solo e das lavouras. As práticas agrícolas estão condicionadas ao uso de máquinas e implementos agrícolas modernos.

CLASSES DE APTIDÃO AGRÍCOLA	SIMBOLOGIA CORRESPONDENTE ÀS CLASSES DE APTIDÃO AGRÍCOLA					
	LAVOURA			PASTAGEM		NATURAL
	Nível de Manejo			Nível de Manejo		Nível de Manejo
BOA	A	B	C	B	B	A
REGULAR	a	b	c	p	s	n
RESTRITA	(a)	(b)	(c)	(p)	(s)	(n)
Não Recomendada	--	--	--	--	--	--

CONVENÇÕES

- Rodovia Pavimentada
- Rodovia não Pavimentada
- Drenagem
- Área Urbana
- Limite municipal
- Fazendas, vilas, lugarejos

LOCALIZAÇÃO DO MUNICÍPIO

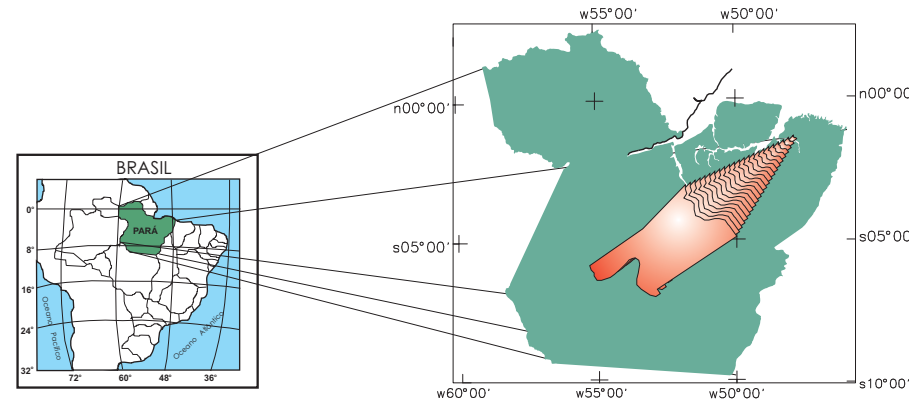

Mapa elaborado a partir da interpretação analógica em imagens LANDSAT-5 TM WRS 223/061A de 21/06/94, 223/061N de 21/06/94 e 223/061C de 08/06/95, composição colorida 5R4G3B, mosaicos semicontrolados de Radar. Base cartográfica obtida mediante uso de cartas planialimétricas da Diretoria de Serviços Geográficos-DSG. Geoprocessado no Laboratório de Sensoriamento Remoto do CHSRA/SUDAM.