MUNICÍPIO DE TRACUATEUA

Embrapa

MINISTÉRIO DA AGRICULTURA E ABASTECIMENTO - MA
EMPRESA BRASILEIRA DE PESQUISA AGROPECUÁRIA - EMBRABA
CENTRO DE PESQUISA AGROFLORESTAL DA AMAZÔNIA ORIENTAL - CPATU

MINISTÉRIO DE MINAS E ENERGIA
COMPANHIA DE PESQUISA DE RECURSOS MINERAIS - CPRM
SERVIÇO GEOLÓGICO DO BRASIL
PROGRAMA DE INTEGRAÇÃO MINERAL EM MUNICÍPIOS DA AMAZÔNIA - PRIMAZ -

MAPA DE SOLOS

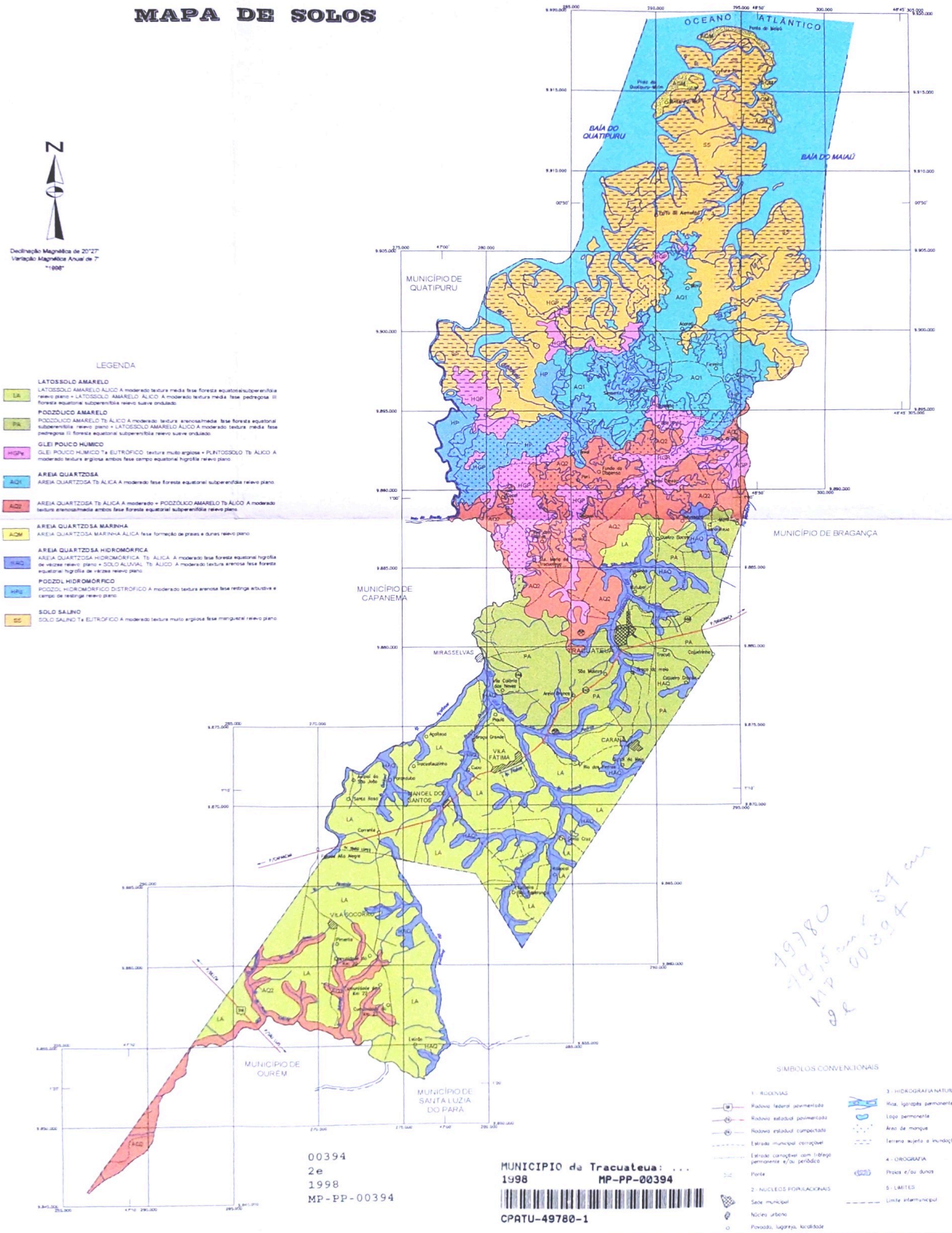

LEGENDA

- LA — LATOSSOLO AMARELO: LATOSSOLO AMARELO ÁLICO A moderado textura média fase floresta equatorial subperenifólia relevo plano + LATOSSOLO AMARELO ÁLICO A moderado textura média fase pedregosa III floresta equatorial subperenifólia relevo suave ondulado.
- PA — PODZÓLICO AMARELO: PODZÓLICO AMARELO Tb ÁLICO A moderado textura areno/média fase floresta equatorial subperenifólia relevo plano + LATOSSOLO AMARELO ÁLICO A moderado textura média fase pedregosa III floresta equatorial subperenifólia relevo suave ondulado.
- HGPe — GLEI POUCO HÚMICO: GLEI POUCO HÚMICO Tb EUTRÓFICO textura muito argilosa + PLINTOSSOLO Tb ÁLICO A moderado textura argilosa ambos fase campo equatorial higrófila relevo plano.
- AQ1 — AREIA QUARTZOSA: AREIA QUARTZOSA Tb ÁLICA A moderado fase floresta equatorial subperenifólia relevo plano.
- AQ2 — AREIA QUARTZOSA Tb ÁLICA A moderado + PODZÓLICO AMARELO Tb ÁLICO A moderado textura areno/média ambos fase floresta equatorial subperenifólia relevo plano.
- AQM — AREIA QUARTZOSA MARINHA: AREIA QUARTZOSA MARINHA ÁLICA fase formação de praias e dunas relevo plano.
- HAQ — AREIA QUARTZOSA HIDROMÓRFICA: AREIA QUARTZOSA HIDROMÓRFICA Tb ÁLICA A moderado fase floresta equatorial higrófila de várzea relevo plano + SOLO ALUVIAL Tb ÁLICO A moderado textura arenosa fase floresta equatorial higrófila de várzea relevo plano.
- HPE — PODZOL HIDROMÓRFICO: PODZOL HIDROMÓRFICO DISTRÓFICO A moderado textura arenosa fase restinga arbustiva e campo de restinga relevo plano.
- SS — SOLO SALINO: SOLO SALINO Tx EUTRÓFICO A moderado textura muito argilosa fase manguezal relevo plano.

SIMBOLOS CONVENCIONAIS

1 - RODOVIAS
- Rodovia federal pavimentada
- Rodovia estadual pavimentada
- Rodovia estadual compactada
- Estrada municipal carroçável
- Estrada carroçável com trânsito permanente e/ou periódico
- Ponte

2 - NÚCLEOS POPULACIONAIS
- Sede municipal
- Núcleo urbano
- Povoado, lugarejo, localidade

3 - HIDROGRAFIA NATURAL
- Rios, igarapés permanentes e intermitentes
- Lago permanente
- Área de mangue
- Terreno sujeito a inundação

4 - OROGRAFIA
- Praias e/ou dunas

5 - LIMITES
- Limite intermunicipal

00394
2e
1998
MP-PP-00394

MUNICIPIO da Tracuateua: ...
1998 MP-PP-00394
CPATU-49780-1

19780
19,5 cm x 54 cm
MP 00394
98

Base cartográfica elaborada a partir de imagens de satélite TM LANDSAT 5, escala 1:250.000 e 1:100.000 (1988 e 1988), imagens digitais diversas bandas, de satélite TM LANDSAT 5(1988), cartas imagens radargramétricas do DSG escala 1:250.000 (1984), folhas SA.23-V-A, SA.23-V-B, SA.23-V-C e SA.23 -V-D. Os limites intermunicipais foram traçados em conformidade com a Lei Nº 5.858 de 29/09/94. Complemento e atualização cartográfica e demais informações obtidas através de trabalhos de campo executados pelos geólogos Herbert G. de Almeida e Expedito J. de S. Costa técnicos em mineração José de Armorão da Cruz e Waldelir Borges Cardoso.

LOCALIZAÇÃO DO MUNICÍPIO

Escala 1:100.000

PROJEÇÃO UNIVERSAL TRANSVERSA DE MERCATOR
1998
MC - 45°
COORDENADAS DA SEDE: 01°04'28"S e 46°54'17"W
ÁREA DO MUNICÍPIO: 771,90 Km²
POPULAÇÃO: 17.615 hab.

ARTICULAÇÃO DA FOLHA

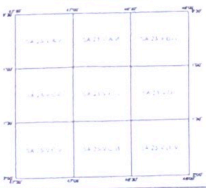

O Programa de Integração Mineral em Municípios da Amazônia - PRIMAZ, frente NE do Pará, vem sendo executado pela CPRM a partir de maio de 1996. Este programa tem a coordenação executiva, sob a responsabilidade do geólogo Manoel da Redenção e Silva. Supervisão do geólogo Aquiles Pina Neves e, chefe da área nordeste do Pará o geólogo Herbert Georges de Almeida.

MME / CPRM Serviço Geológico do Brasil SUPERINTENDÊNCIA REGIONAL DE BELÉM	GOVERNO DO ESTADO DO PARÁ SECRETARIA DE ESTADO DE INDÚSTRIA, COMÉRCIO E MINERAÇÃO SEICOM	PREFEITURA MUNICIPAL DE TRACUATEUA

PROGRAMA DE INTEGRAÇÃO MINERAL EM MUNICÍPIOS DA AMAZÔNIA - PRIMAZ

PRIMAZ / Área Nordeste

MAPA DE SOLOS

ANEXO: