BRASIL.GOV

Agritempo

Sistema de Monitoramento Agrometeorológico

Sistema de Monitoramento Agrometeorológico

Estações Meteorológicas de Região Centro-Oeste

Boletim Número: 110 de 2010

Boletim Agrometeorológico da região Centro-Oeste
Periodo: 07/07/2010 a 14/07/2010

MONITORAMENTO: Na última semana, as precipitações acumuladas atingiram poucas áreas da região centro-oeste. Os acumulados não ultrapassaram os 3 milímetros, restringindo-se apenas ao extremo-sul do Mato Grosso do Sul. Nas demais localidades da região Centro-Oeste, não houve registro de acumulados. As reservas hídricas do solo estiveram entre 25 e 45 milímetros apenas no extremo-sul do Mato Grosso do Sul. Já em grande parte da região centro-oeste, a umidade do solo não ultrapassou os 10 milímetros. A estiagem agrícola variou entre 50 e 70 dias em quase toda a região. No leste do Mato Grosso, no nordeste de Goiás e em grande parte do Mato Grosso do Sul, a estiagem oscilou entre 30 e 50 dias.

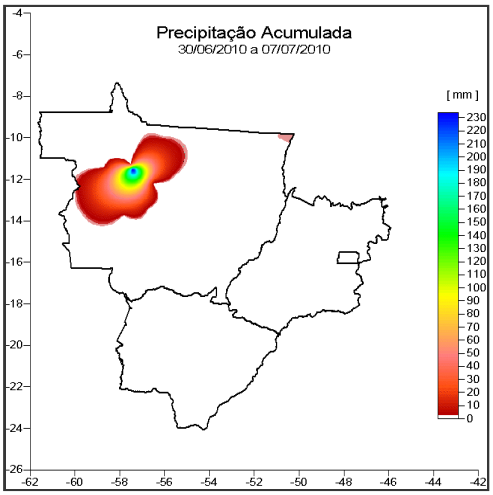

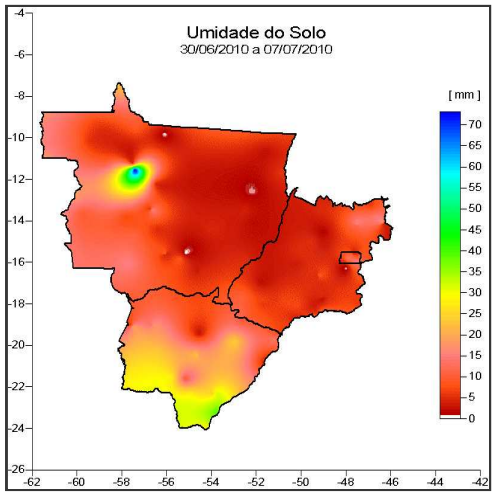

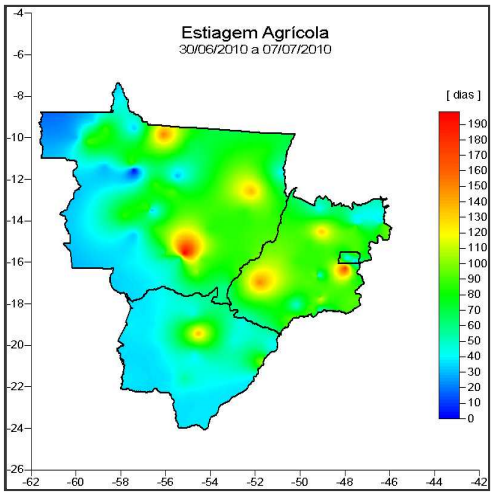

PREVISÃO: Na próxima semana, a previsão indica que haverá acumulados de precipitação em poucas áreas da região centro-oeste. Os acumulados mais significativos não ultrapassaram os seis milímetros e ficaram restritos ao noroeste e sudoeste do Mato Grosso, ao noroeste do Mato Grosso do sul e a áreas isoladas de Goiás. Nas demais localidades, não deve registrar acumulados. As temperaturas máximas podem oscilar entre 29ºC e 31°C em todo o Mato Grosso. Já no Mato Grosso do Sul e em Goiás, as máximas devem registrar entre 26C°e 28°C. As temperaturas mínimas variam entre 18°C e 20°C no Mato Grosso. Ao mesmo tempo, em Goiás e no Mato Grosso do Sul, as mínimas devem registrar entre 14°C e 16°C. Nas próximas 48 horas, as condições de colheita seguirão favoráveis razoáveis em toda a região. As condições de aplicação de defensivos agrícolas estarão entre razoáveis e desfavoráveis nos estados de Goiás e no Mato Grosso do Sul, enquanto que no Mato Grosso estarão favoráveis a razoáveis. As condições para aplicação de tratamentos fitossanitários são favoráveis quase toda a região centro-oeste. Há necessidade de irrigação agrícola para toda a região. O manejo do solo seguirá em situações desfavoráveis em todo centro-oeste brasileiro.

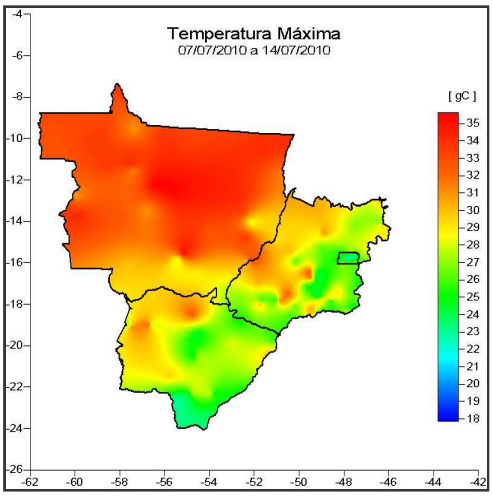

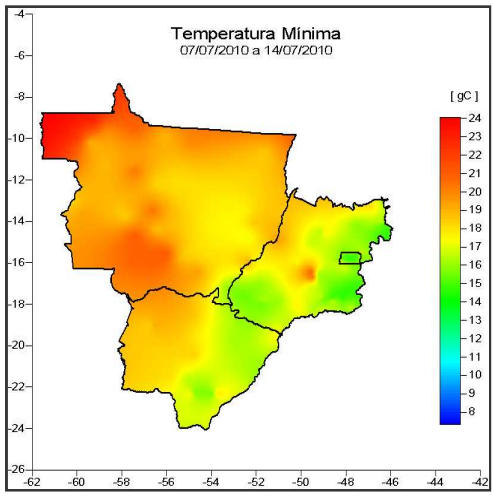

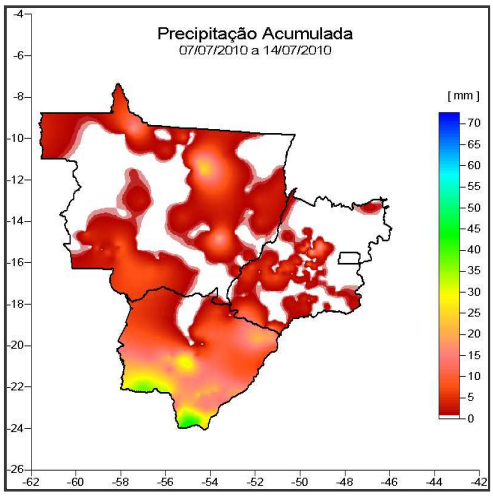

Culturas indicadas pelo Zoneamento Agrícola do Ministério da Agricultura neste período:

MANDIOCA AINPIN MACAXEIRA

© 2002-2006 - Agritempo Todos os direitos reservados
Embrapa Informática Agropecuária
Centro Pesquisa Meteorológicas e Climáticas aplicadas à Agricultura