

Outras características

- Grande capacidade de afilamento
- Maior número de espigas/m²
- Crestamento: MR
- Germinação na espiga: MR
- Excelente peso específico (PH)
- Ampla adaptação às regiões tritícolas Sul e Centro-Sul

Informações sobre sementes

- Embrapa Transferência de Tecnologia
Escritório de Negócios de Passo Fundo
Fone/fax: 54 3311-3666
e-mail: enpfb.snt@embrapa.br
- Fundação Pró-Sementes
Passo Fundo, RS
Fone/fax: 54 3314-8983
e-mail: contato@fundacaoprosementes.com.br



Empresa Brasileira de Pesquisa Agropecuária
Centro Nacional de Pesquisa de Trigo
Serviço de Negócios para Transferência de Tecnologia
Escritório de Negócios de Passo Fundo
Ministério da Agricultura, Pecuária e Abastecimento
Rodovia BR 285, km 294 - Caixa Postal 451
99001-970 Passo Fundo, RS
Fone: 54 3316 5800, Fax: 54 3316 5802
e-mail: sac@cnpt.embrapa.br
www.cnpt.embrapa.br



FUNDAÇÃO
PRÓ-SEMENTES

Passo Fundo, RS
Fone/fax: 54 3314-8983
e-mail: contato@fundacaoprosementes.com.br

Produzido pela equipe de Comunicação Empresarial da
Embrapa Trigo
Responsável Técnico:
equipe de Melhoramento da Embrapa Trigo
Julho 2006. Tiragem: 20.000 exemplares.
Fotos: Arquivo Embrapa Trigo e Embrapa Transferência de
Tecnologia

BRS Guamirim

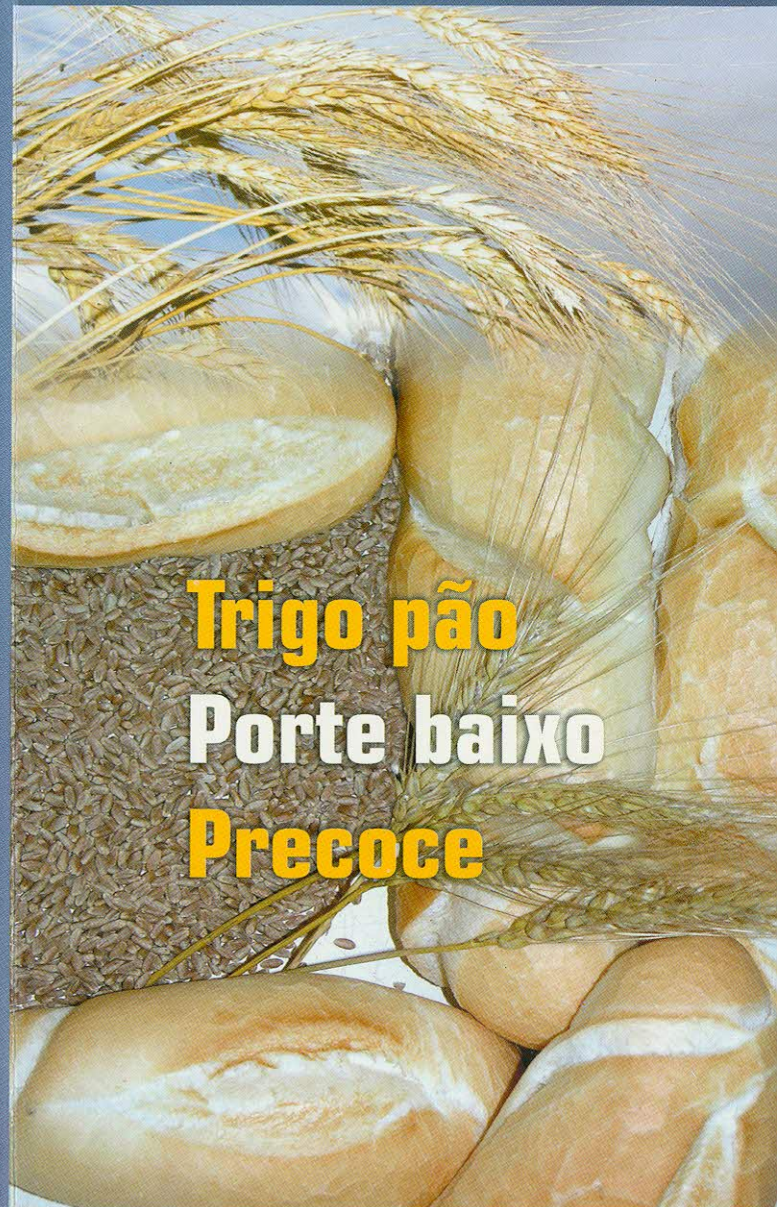

Trigo pão
Porte baixo
Precoce



Precocidade

BRS Guamirim é uma semana mais precoce do que a média dos genótipos de trigo em cultivo no sul do Brasil

Ciclo super precoce: 125 dias

Reação às doenças

Oídio: MR

Ferrugem da folha: MR

Giberela: MR

Manchas foliares: MR

Vírus do mosaico: S

Altura

BRS Guamirim é trigo de porte baixo

Altura média: 75 cm

Rendimento de grãos

Estado kg/ha*

RS 3.800

SC 3.850

PR 4.250

* Média (experimentos 2004 e 2005)

Qualidade tecnológica

Força de glúten (W)

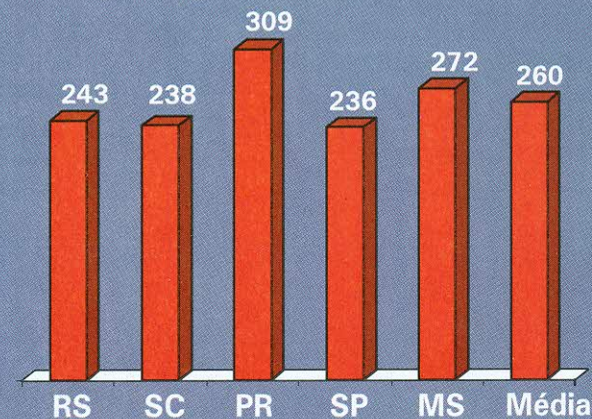

Dados médios de três anos.

Adubação nitrogenada

Resposta econômica até 100 kg N/ha (base + cobertura)

Elevado número de espigas/m²



Porte baixo

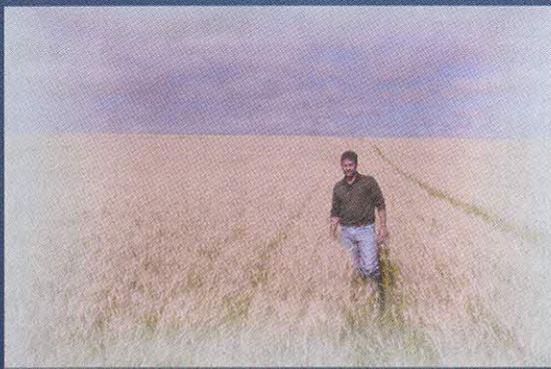

Trigo Classe Pão

