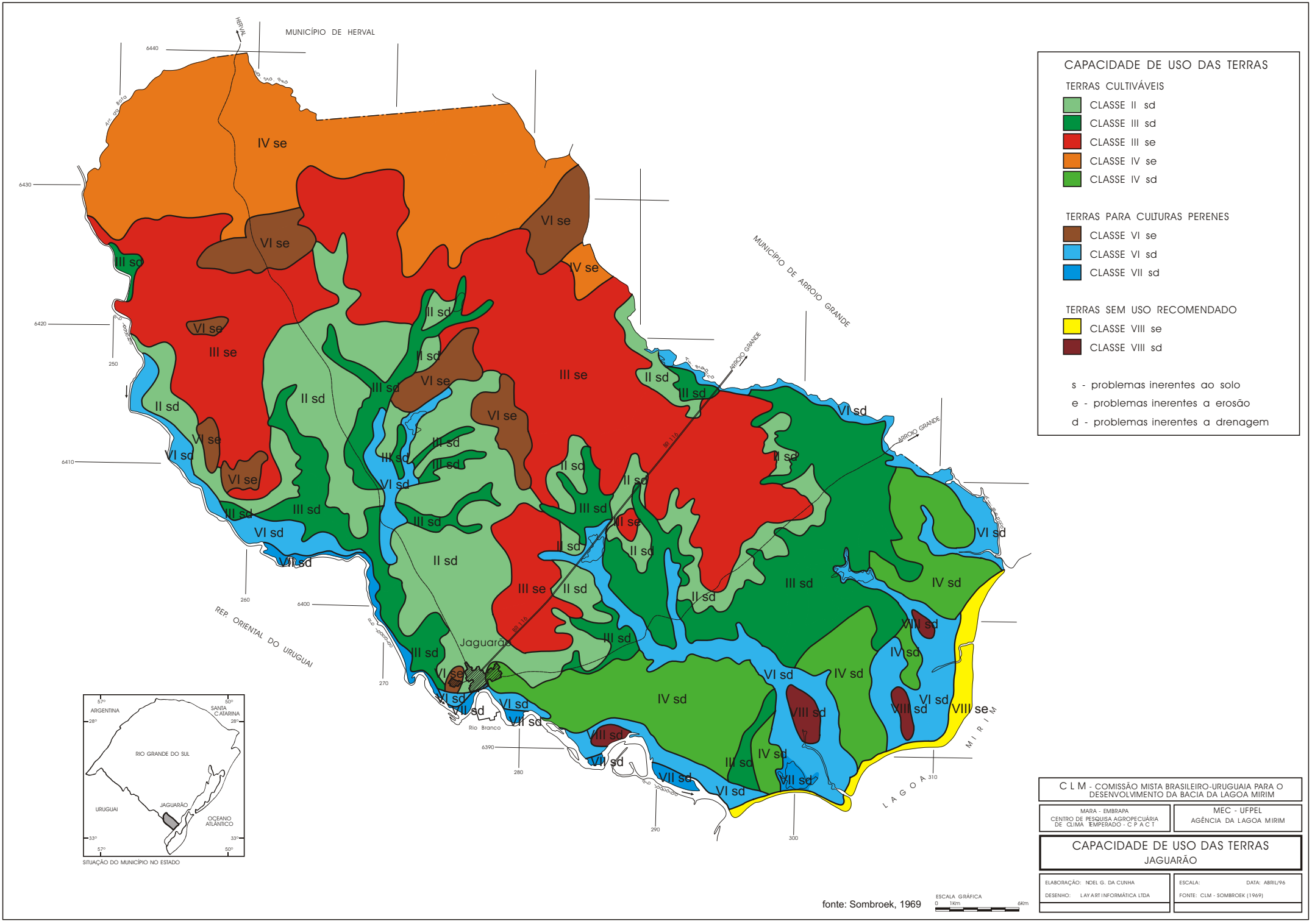
MUNICÍPIO DE HERVAL
HERVAL
MUNICÍPIO DE ARROIO GRANDE
ARROIO GRANDE
REP. ORIENTAL DO URUGUAI
Jaguarão
Rio Branco
BR 116
LAGOA MIRIM
CAPACIDADE DE USO DAS TERRAS
TERRAS CULTIVÁVEIS
CLASSE II sd
CLASSE III sd
CLASSE III se
CLASSE IV se
CLASSE IV sd
TERRAS PARA CULTURAS PERENES
CLASSE VI se
CLASSE VI sd
CLASSE VII sd
TERRAS SEM USO RECOMENDADO
CLASSE VIII se
CLASSE VIII sd
s - problemas inerentes ao solo
e - problemas inerentes a erosão
d - problemas inerentes a drenagem
ARGENTINA
SANTA CATARINA
RIO GRANDE DO SUL
URUGUAI
JAGUARÃO
OCEANO ATLÂNTICO
SITUAÇÃO DO MUNICÍPIO NO ESTADO
ESCALA GRÁFICA
0 1Km 6Km
fonte: Sombroek, 1969
C L M - COMISSÃO MISTA BRASILEIRO-URUGUAIA PARA O DESENVOLVIMENTO DA BACIA DA LAGOA MIRIM
MARA - EMBRAPA
CENTRO DE PESQUISA AGROPECUÁRIA DE CLIMA TEMPERADO - C P A C T
MEC - UFPEL
AGÊNCIA DA LAGOA MIRIM
CAPACIDADE DE USO DAS TERRAS
JAGUARÃO
ELABORAÇÃO: NOEL G. DA CUNHA
DESENHO: LAYART INFORMÁTICA LTDA
ESCALA:
DATA: ABRIL/96
FONTE: CLM - SOMBROEK (1969)