

### Zoneamento Agroecológico para Mamão no Município de Caracol (MS)

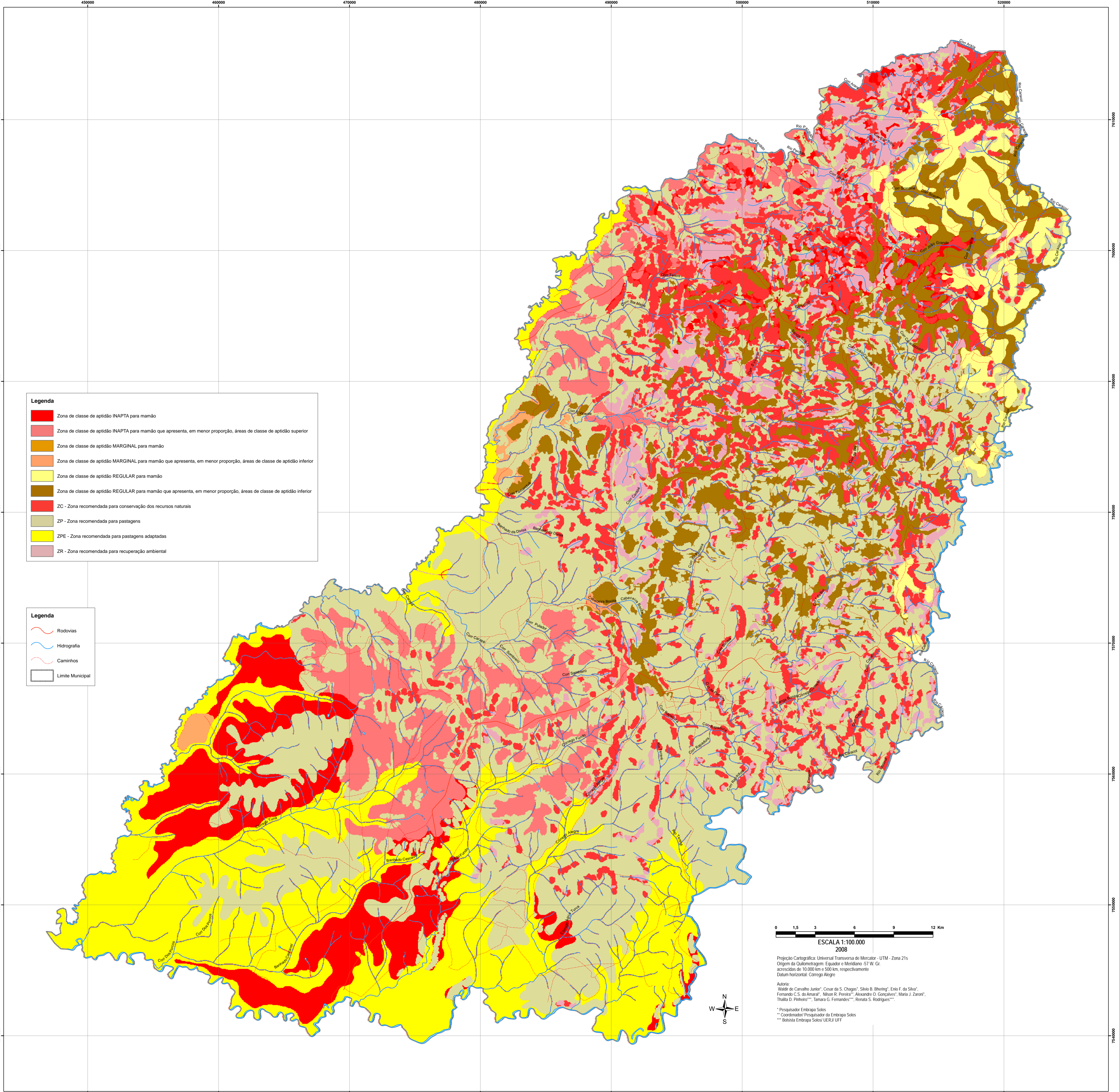

**Legenda**

- Zona de classe de aptidão INAPTA para mamão
- Zona de classe de aptidão INAPTA para mamão que apresenta, em menor proporção, áreas de classe de aptidão superior
- Zona de classe de aptidão MARGINAL para mamão
- Zona de classe de aptidão MARGINAL para mamão que apresenta, em menor proporção, áreas de classe de aptidão inferior
- Zona de classe de aptidão REGULAR para mamão
- Zona de classe de aptidão REGULAR para mamão que apresenta, em menor proporção, áreas de classe de aptidão inferior
- ZC - Zona recomendada para conservação dos recursos naturais
- ZP - Zona recomendada para pastagens
- ZPE - Zona recomendada para pastagens adaptadas
- ZR - Zona recomendada para recuperação ambiental

**Legenda**

- Rodovias
- Hidrografia
- Caminhos
- Limite Municipal

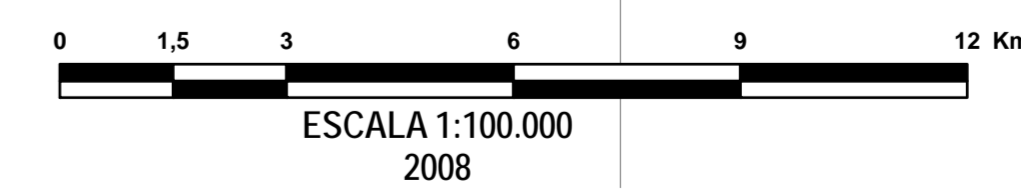

Projção Cartográfica: Universal Transversa de Mercator - UTM - Zona 21s  
Origem da Datum: Equador e Meridiano 57° W. G. aproximadas de 10.000 km e 500 km, respectivamente  
Datum horizontal: Clórego-Algarve

Autores:  
Walter de Cavalho Junior\*, Oscar de S. Chagas\*, Silvio B. Bhering\*, Eraldo F. da Silva\*,  
Fernando C.S. do Amaral\*\*, Nilson R. Pereira\*\*, Alexandre D. Gonçalves\*\*, Maria J. Zanoni\*\*,  
Thalita D. Pinheiro\*\*, Tamara G. Fernandes\*\*, Renata S. Rodrigues\*\*

\* Pesquisador Embrapa Solos  
\*\* Coordenador/ Pesquisador da Embrapa Solos  
\*\*\* Bolsista Embrapa Solos/ UERJ/ UFF

