Ministério da Agricultura, Pecuária e Abastecimento

Zoneamento Agroecológico para Soja no Município de Caracol (MS)
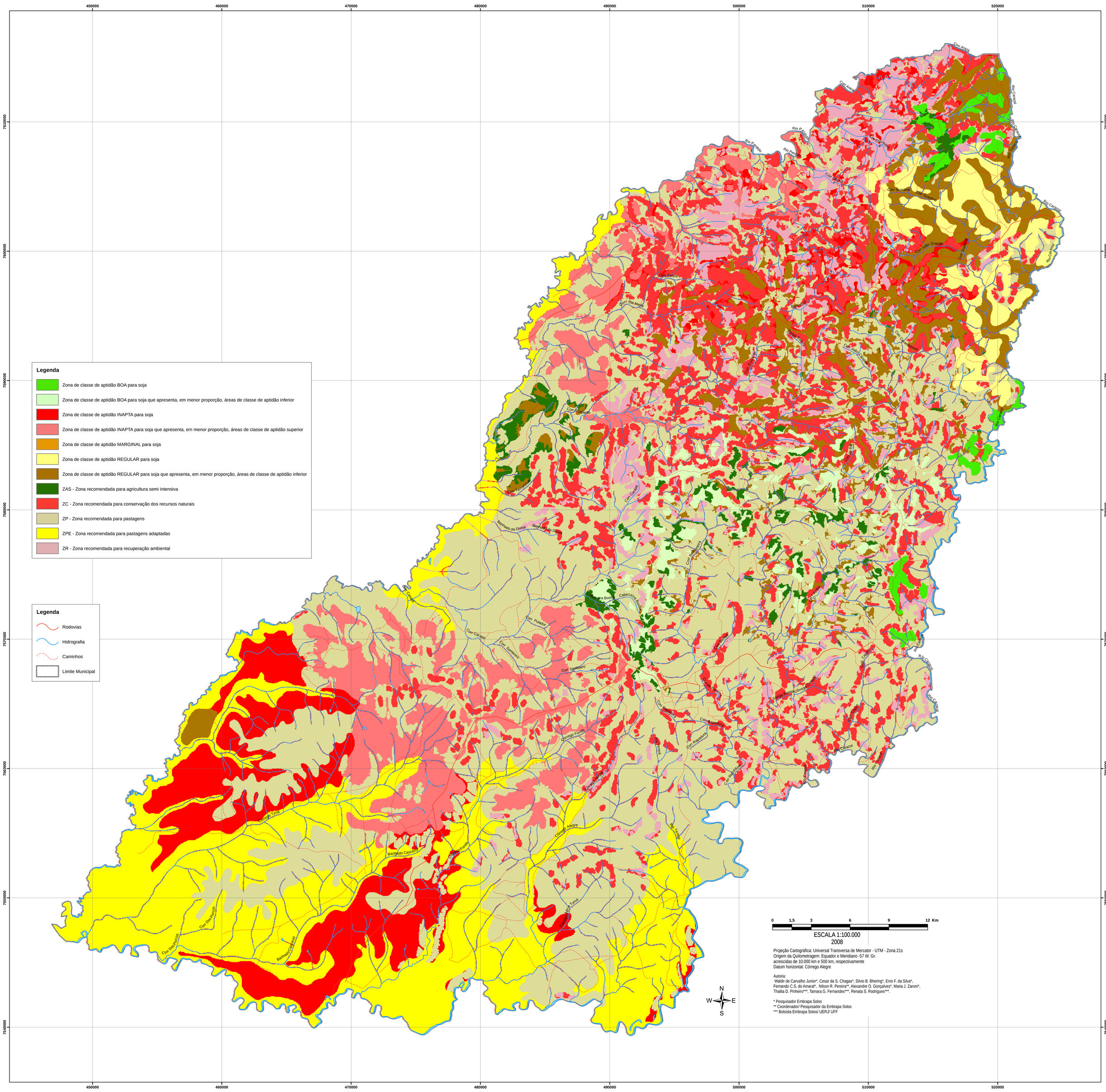
Convênio: