Embrapa Solos

Ministério da Agricultura, Pecuária e Abastecimento

BRASIL UM PAÍS DE TODOS GOVERNO FEDERAL

# Zoneamento Agroecológico para Uva no Município de Caracol (MS)

Convênio: Seprotur

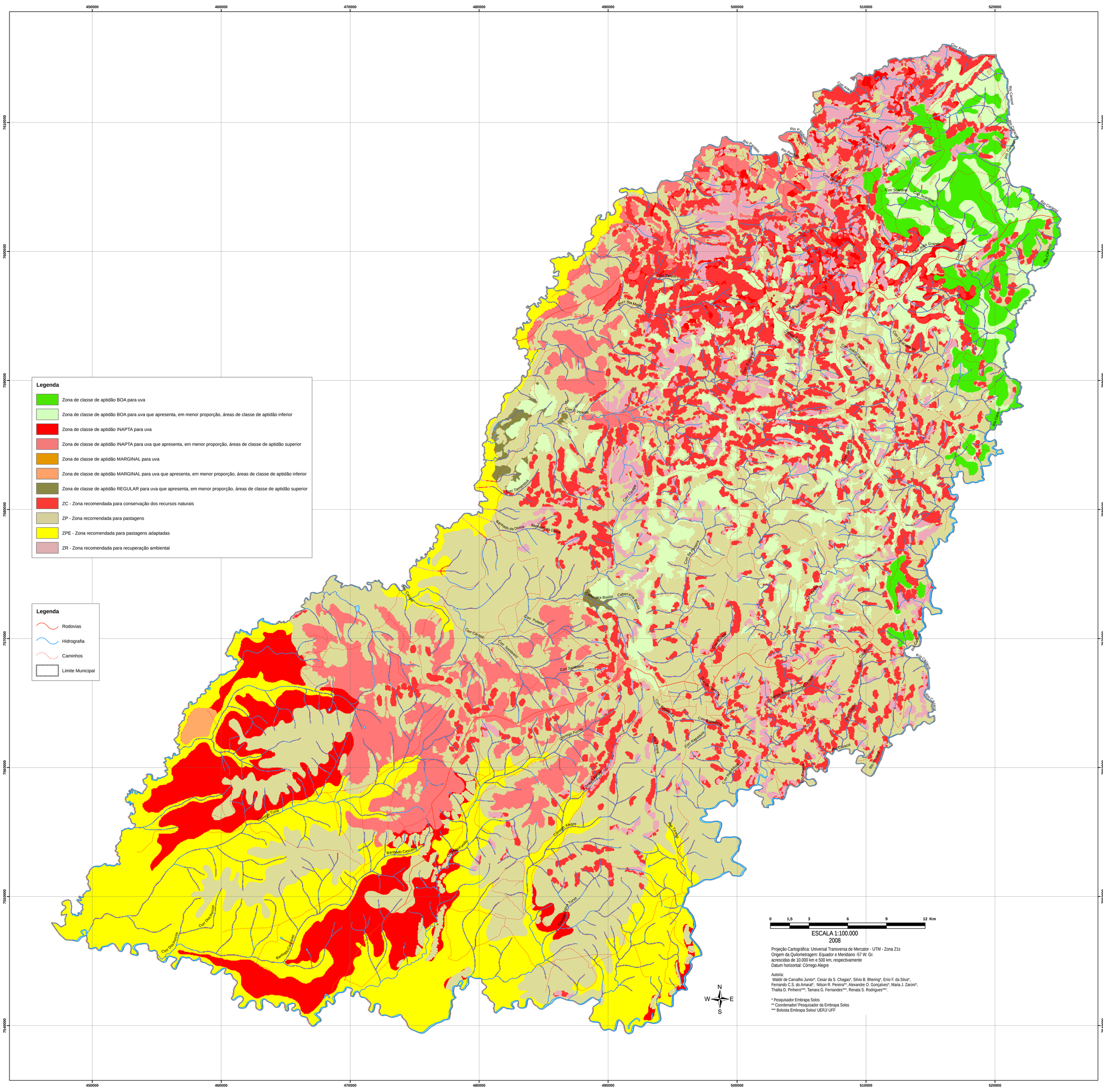
Legenda
Zona de classe de aptidão BOA para uva
Zona de classe de aptidão BOA para uva que apresenta, em menor proporção, áreas de classe de aptidão inferior
Zona de classe de aptidão INAPTA para uva
Zona de classe de aptidão INAPTA para uva que apresenta, em menor proporção, áreas de classe de aptidão superior
Zona de classe de aptidão MARGINAL para uva
Zona de classe de aptidão MARGINAL para uva que apresenta, em menor proporção, áreas de classe de aptidão inferior
Zona de classe de aptidão REGULAR para uva que apresenta, em menor proporção, áreas de classe de aptidão superior
ZC - Zona recomendada para conservação dos recursos naturais
ZP - Zona recomendada para pastagens
ZPE - Zona recomendada para pastagens adaptadas
ZR - Zona recomendada para recuperação ambiental
Legenda
Rodovias
Hidrografia
Caminhos
Limite Municipal
0 1,5 3 6 9 12 Km
ESCALA 1:100.000
2008
Projeção Cartográfica: Universal Transversa de Mercator - UTM - Zona 21s
Origem da Quilometragem: Equador e Meridiano -57 W. Gr.
acrescidas de 10.000 km e 500 km, respectivamente
Datum horizontal: Córrego Alegre
Autoria:
Waldir de Carvalho Junior*, Cesar da S. Chagas*, Silvio B. Bhering*, Enio F. da Silva*,
Fernando C.S. do Amaral*, Nilson R. Pereira**, Alexandre O. Gonçalves*, Maria J. Zaroni*,
Thalita D. Pinheiro***, Tamara G. Fernandes***, Renata S. Rodrigues***.
* Pesquisador Embrapa Solos
** Coordenador/ Pesquisador da Embrapa Solos
*** Bolsista Embrapa Solos/ UERJ/ UFF
N
W
E
S
450000
460000
470000
480000
490000
500000
510000
520000
7610000
7600000
7590000
7580000
7570000
7560000
7550000
7540000
Rio Caracol
Rio Perdido
Rio Tarapã
Rio Sucuri
Corr. Alegre
Corr. Fundo
Corr. Tuna
Corr. Sta Maria
Corr. Tarantula
Corr. Pulador
Corr. Sampaio
Corr. Rapadura
Corr. Scardine
Corr. Jatobá
Corr. Cabeceira Bonita
Corr. Caiçara
Corr. Dos Porcos
Corr. Dornocos
Corr. Tererê
Corr. Vicente
Corr. Cascavel
Corr. Cabeceira Bonita
Corr. Bonita
Corr. Cabeceira Bonita
Corr. Rapadura
Corr. Rapadura
Corr. Rapadura