Embrapa Solos

Ministério da Agricultura, Pecuária e Abastecimento

BRASIL UM PAÍS DE TODOS GOVERNO FEDERAL

Zoneamento Agroecológico para Abacaxi no Município de Caracol (MS)

Convênio: Seprotur

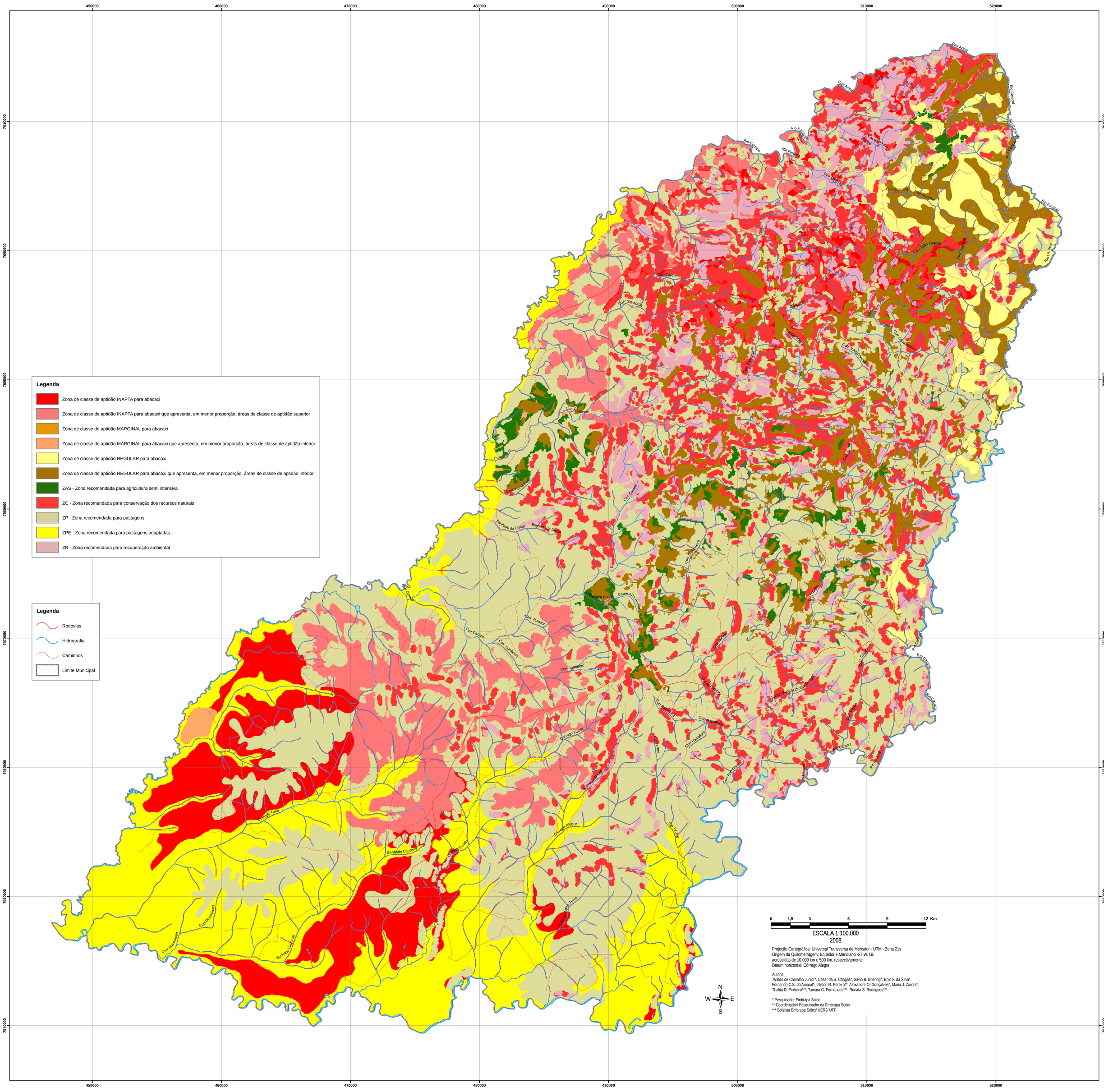
Legenda
Zona de classe de aptidão INAPTA para abacaxi
Zona de classe de aptidão INAPTA para abacaxi que apresenta, em menor proporção, áreas de classe de aptidão superior
Zona de classe de aptidão MARGINAL para abacaxi
Zona de classe de aptidão MARGINAL para abacaxi que apresenta, em menor proporção, áreas de classe de aptidão inferior
Zona de classe de aptidão REGULAR para abacaxi
Zona de classe de aptidão REGULAR para abacaxi que apresenta, em menor proporção, áreas de classe de aptidão inferior
ZAS - Zona recomendada para agricultura semi intensiva
ZC - Zona recomendada para conservação dos recursos naturais
ZP - Zona recomendada para pastagens
ZPE - Zona recomendada para pastagens adaptadas
ZR - Zona recomendada para recuperação ambiental
Legenda
Rodovias
Hidrografia
Caminhos
Limite Municipal
0 1,5 3 6 9 12 Km
ESCALA 1:100.000
2008
Projeção Cartográfica: Universal Transversa de Mercator - UTM - Zona 21s
Origem da Quilometragem: Equador e Meridiano -57 W. Gr.
acrescidas de 10.000 km e 500 km, respectivamente
Datum horizontal: Córrego Alegre
Autoria:
Waldir de Carvalho Junior*, Cesar da S. Chagas*, Silvio B. Bhering*, Enio F. da Silva*,
Fernando C.S. do Amaral*, Nilson R. Pereira**, Alexandre O. Gonçalves*, Maria J. Zaroni*,
Thalita D. Pinheiro***, Tamara G. Fernandes***, Renata S. Rodrigues***.
* Pesquisador Embrapa Solos
** Coordenador/ Pesquisador da Embrapa Solos
*** Bolsista Embrapa Solos/ UERJ/ UFF
N
W
E
S
450000
460000
470000
480000
490000
500000
510000
520000
7610000
7600000
7590000
7580000
7570000
7560000
7550000
7540000
Rio Caracol
Rio Perdido
Rio Tarapã
Rio Dourados
Corr. Alegre
Corr. Tuna
Corr. Sta Maria
Corr. Pulador
Corr. Sambaqui
Corr. Rapadura
Corr. Cascalho
Corr. Cabeceira Branca
Corr. Cabeceira Bonita
Corr. Cascavel
Corr. Fundo
Corr. Ceroula
Corr. Tarumã
Corr. Ceroula
Corr. Ceroula
Corr. Ceroula