Embrapa Solos

Ministério da Agricultura, Pecuária e Abastecimento

BRASIL UM PAÍS DE TODOS GOVERNO FEDERAL

Zoneamento Agroecológico para Milho Safrinha no Município de Caracol (MS)
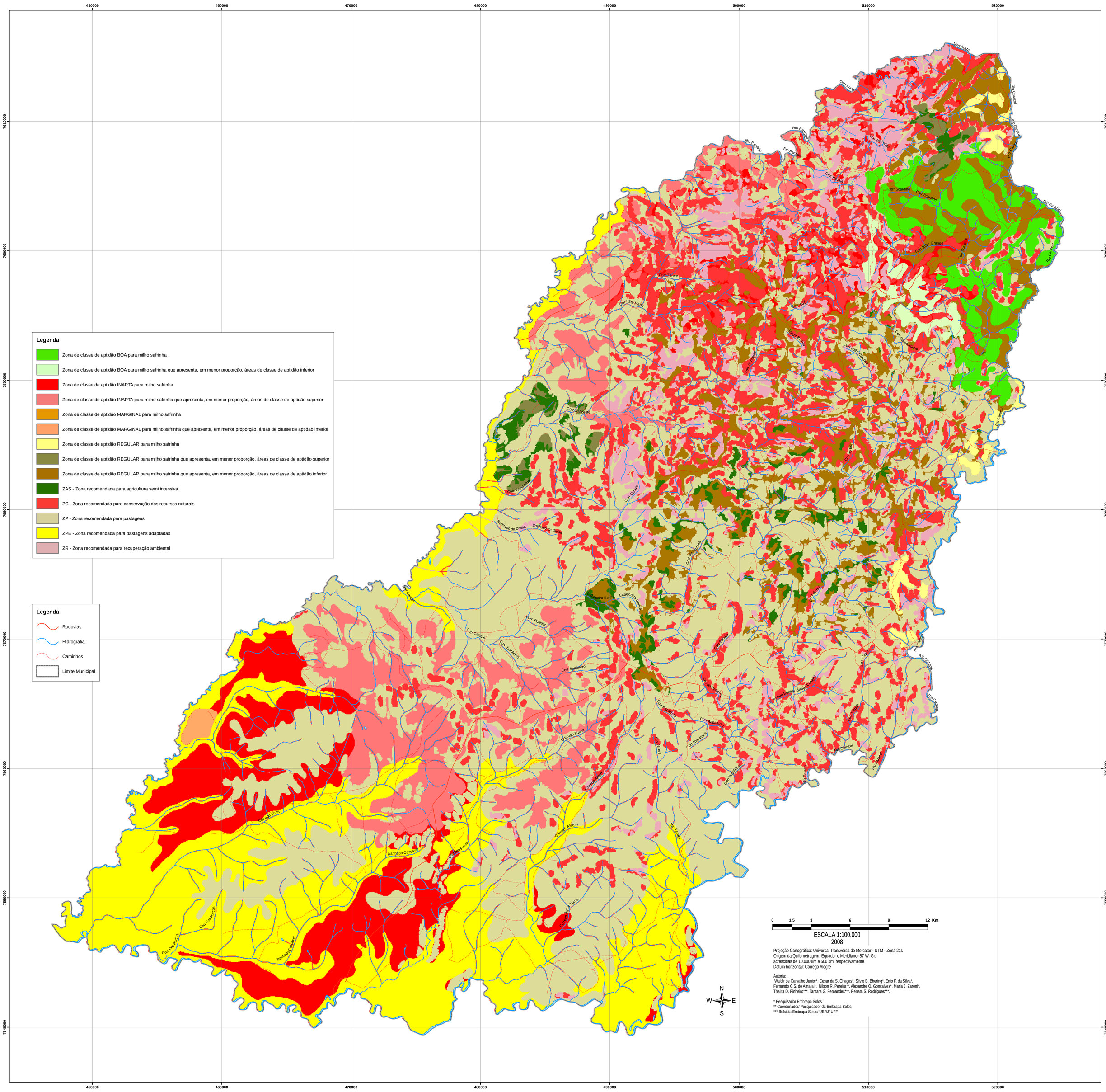
Convênio: Seprotur