

Zoneamento Agroecológico para Citrus no Município de Caracol (MS)

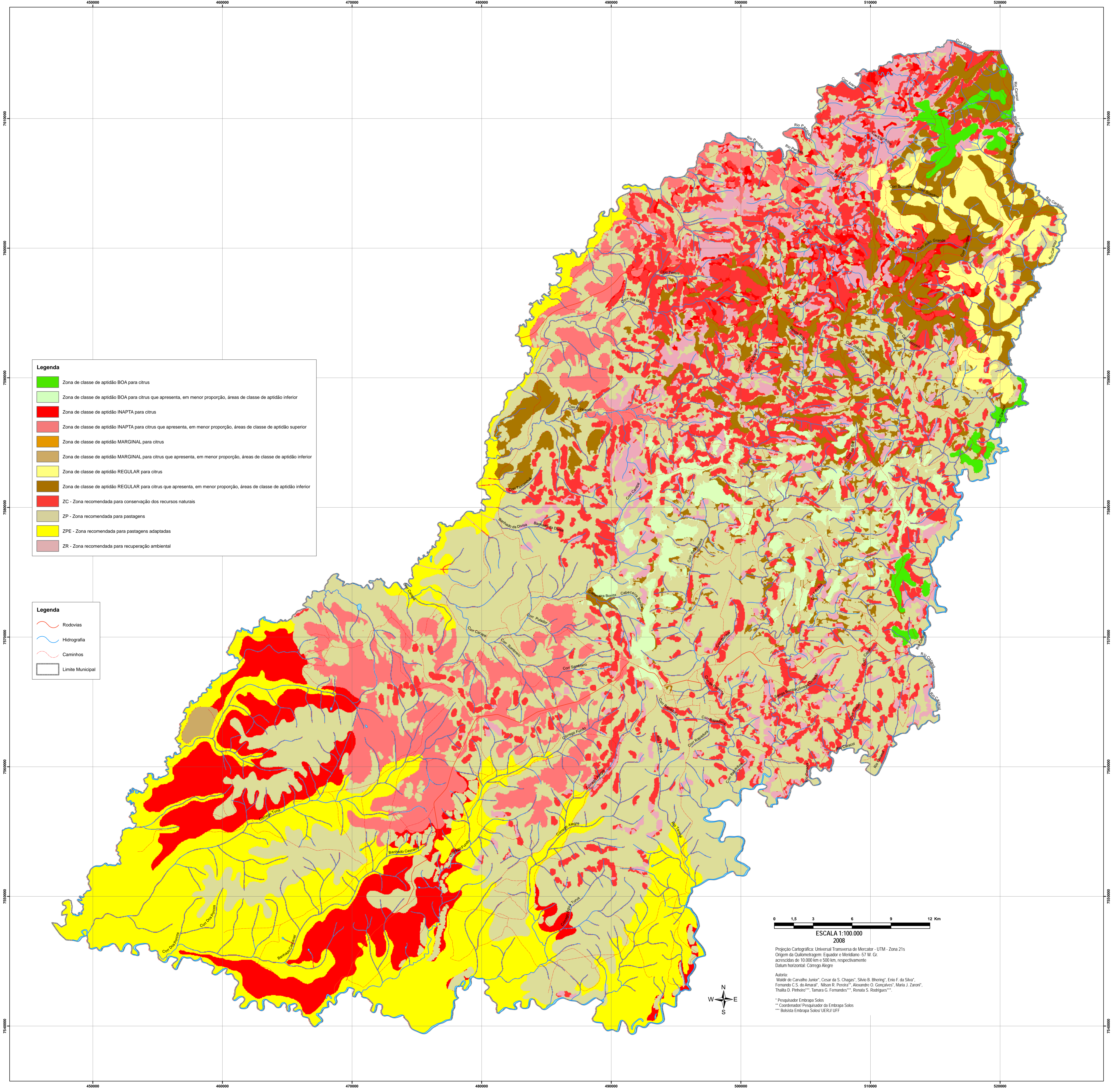

Legenda

- Zona de classe de aptidão BOA para citrus
- Zona de classe de aptidão BOA para citrus que apresenta, em menor proporção, áreas de classe de aptidão inferior
- Zona de classe de aptidão INAPTA para citrus
- Zona de classe de aptidão INAPTA para citrus que apresenta, em menor proporção, áreas de classe de aptidão superior
- Zona de classe de aptidão MARGINAL para citrus
- Zona de classe de aptidão MARGINAL para citrus que apresenta, em menor proporção, áreas de classe de aptidão inferior
- Zona de classe de aptidão REGULAR para citrus
- Zona de classe de aptidão REGULAR para citrus que apresenta, em menor proporção, áreas de classe de aptidão inferior
- ZC - Zona recomendada para conservação dos recursos naturais
- ZP - Zona recomendada para pastagens
- ZPE - Zona recomendada para pastagens adaptadas
- ZR - Zona recomendada para recuperação ambiental

Legenda

- Rodovias
- Hidrografia
- Caminhos
- Limite Municipal

0 1,5 3 6 9 12 Km
ESCALA 1:100.000
2008

Projção Cartográfica: Universal Transversa de Mercator - UTM - Zona 21s
Origem da Datum: Equador e Meridiano 57° W. G.
Açores de 10.000 km e 500 km, respectivamente
Datum horizontal: Clórego Alegre

Autores:
Walter de Cavalho Junior*, Oscar de S. Chagas*, Silvio B. Bhering*, Eno F. da Silva*,
Fernando C. do Amaral**, Nilson R. Pereira**, Alexandre D. Gonçalves*, Maria J. Zanoni*,
Thalita D. Pinheiro**, Tamara G. Fernandes**, Renata S. Rodrigues**

* Pesquisador Embrapa Solos
** Coordenador/ Pesquisador da Embrapa Solos
*** Bolsista Embrapa Solos/ UERJ/ UFF

