Embrapa Solos

Ministério da Agricultura, Pecuária e Abastecimento

BRASIL UM PAÍS DE TODOS GOVERNO FEDERAL

Zoneamento Agroecológico para Mamão no Município de Bodoquena (MS)

Convênio: Seprotur

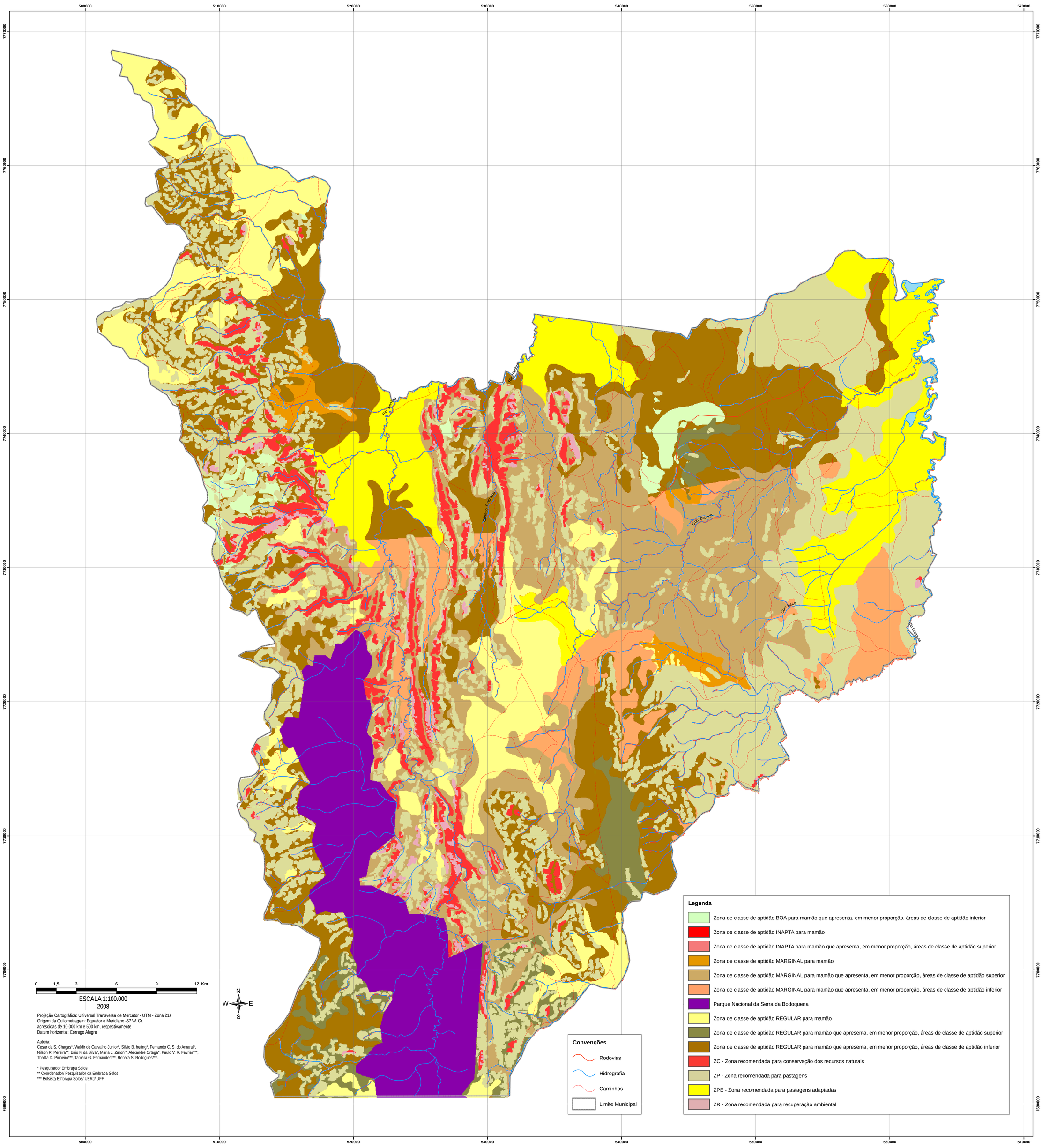

Projeção Cartográfica: Universal Transversa de Mercator - UTM - Zona 21s
Origem da Quilometragem: Equador e Meridiano -57 W. Gr.
acrescidas de 10.000 km e 500 km, respectivamente
Datum horizontal: Córrego Alegre

Autoria:
Cesar da S. Chagas*, Waldir de Carvalho Junior*, Silvio B. hering*, Fernando C. S. do Amaral*, Nilson R. Pereira**, Enio F. da Silva*, Maria J. Zaroni*, Alexandre Ortega*, Paulo V. R. Fevrier***, Thalita D. Pinheiro***, Tamara G. Fernandes***, Renata S. Rodrigues***.

* Pesquisador Embrapa Solos
** Coordenador/ Pesquisador da Embrapa Solos
*** Bolsista Embrapa Solos/ UERJ/ UFF