Ministério da Agricultura, Pecuária e Abastecimento

Zoneamento Agroecológico para Abacaxi no Município de Bodoquena (MS)
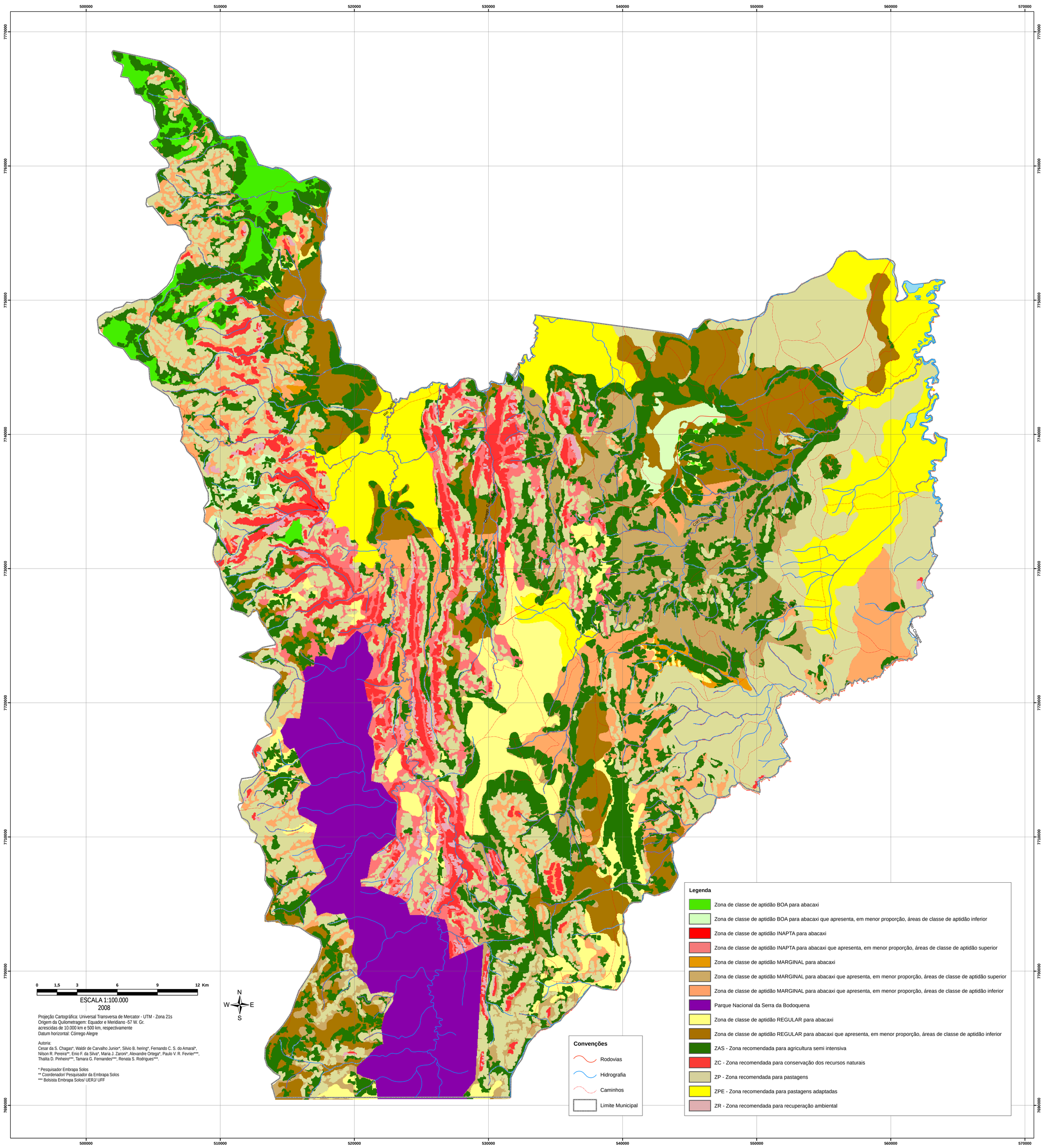
Convênio: