

631.05
C6
cop 2

COMUNICADO

DO

INSTITUTO AGRONÔMICO DO NORTE

SÔBRE

RESULTADOS DE EXPERIMENTO AGRICOLA

Nº 2

Dezembro de 1962

A R R O Z

VARIETADES - Determinação de melhores variedades de arroz de sequeiro para as condições ecológicas da Região de Belém (Latosolo amarelo - capoeira de várzea e queimada)

EXPERIMENTOS - Várzea Agr. Natalina Guana da Ponte - 530 do IAN

VARIETADES PROPOSTAS A COMPROVAR -

- A - Come-cru branco
- B - Saquarema
- C - FAO-6
- D - Canela de ferro (1)
- E - Chatao
- F - Iguape
- G - Reçoro
- H - Texas
- I - Canela de ferro (2)
- J - Holland 5023

RESULTADOS - As melhores variedades, no que se refere a produção do grão seco não beneficiados, foram:

- Chatao
- Canela de ferro (2)
- FAO-6
- Iguape
- Saquarema
- Canela de ferro (1)



PRODUÇÃO		
Varietades	Média em kg/ha	Índices
A	787	51
B	1 703	110
C	1 871	121
D	1 542	100
E	1 941	127
F	1 785	116
G	1 270	82
H	1 147	74
I	1 882	122
J	1 292	84

Para base dos índices tomou-se a produção da variedade
Canela de ferro (1)

kg/ha

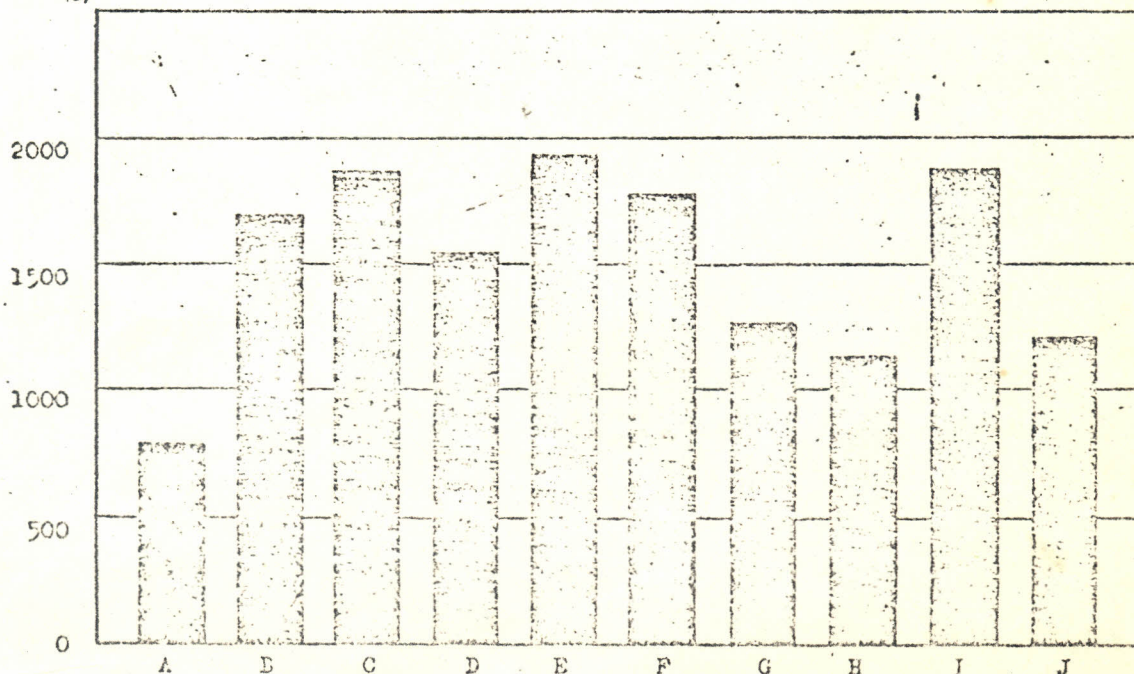

Nota - Os resultados do presente experimento são parciais, sendo necessário comprová-los através de repetições, assim como complementá-los com diversos testes, dentre os quais o de beneficiamento.