

Zoneamento Pedoclimático para Banana no Município de Nioaque (MS)

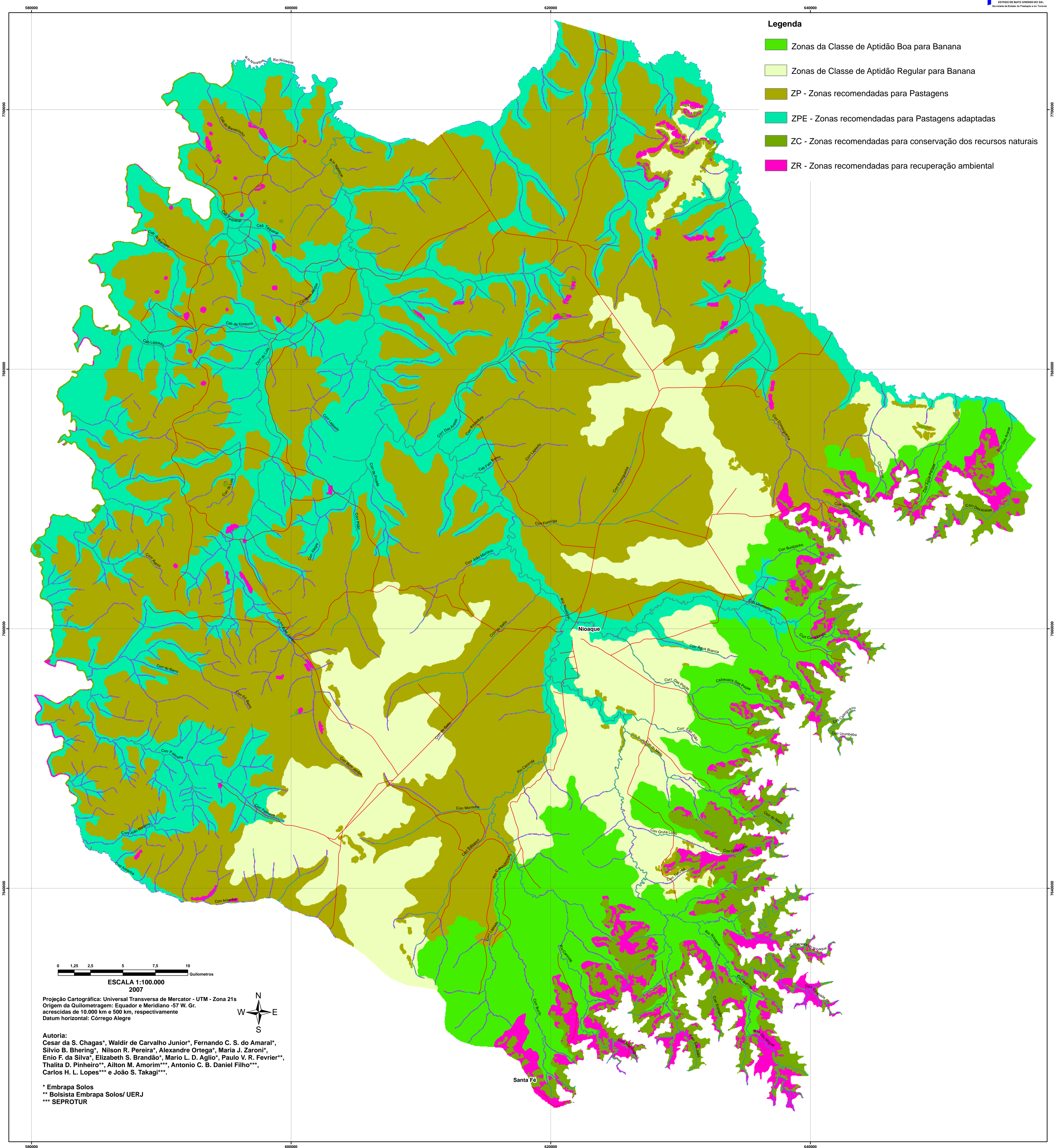

Legenda

- Zonas da Classe de Aptidão Boa para Banana
- Zonas de Classe de Aptidão Regular para Banana
- ZP - Zonas recomendadas para Pastagens
- ZPE - Zonas recomendadas para Pastagens adaptadas
- ZC - Zonas recomendadas para conservação dos recursos naturais
- ZR - Zonas recomendadas para recuperação ambiental

0 1,25 2,5 5 7,5 10
Quilômetros

ESCALA 1:100.000
2007

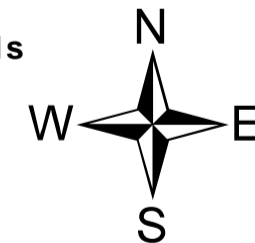

Projeção Cartográfica: Universal Transversa de Mercator - UTM - Zona 21s
Origem da Quilometragem: Equador e Meridiano -57 W. Gr.
acrescidas de 10.000 km e 500 km, respectivamente
Datum horizontal: Corrego Alegre

Autoria:
Cesar da S. Chagas*, Waldir de Carvalho Junior*, Fernando C. S. do Amaral*,
Silvio B. Bhering*, Nilson R. Pereira*, Alexandre Ortega*, Maria J. Zaroni*,
Enio F. da Silva*, Elizabeth S. Brandão**, Mario L. D. Aglio*, Paulo V. R. Fevrier**,
Thalita D. Pinheiro**, Ailton M. Amorim***, Antonio C. B. Daniel Filho***,
Carlos H. L. Lopes*** e João S. Takagi***.

* Embrapa Solos
** Bolsista Embrapa Solos/ UERJ
*** SEPROTUR