

Zoneamento Pedoclimático para Arroz de sequeiro no Município de Nioaque (MS)

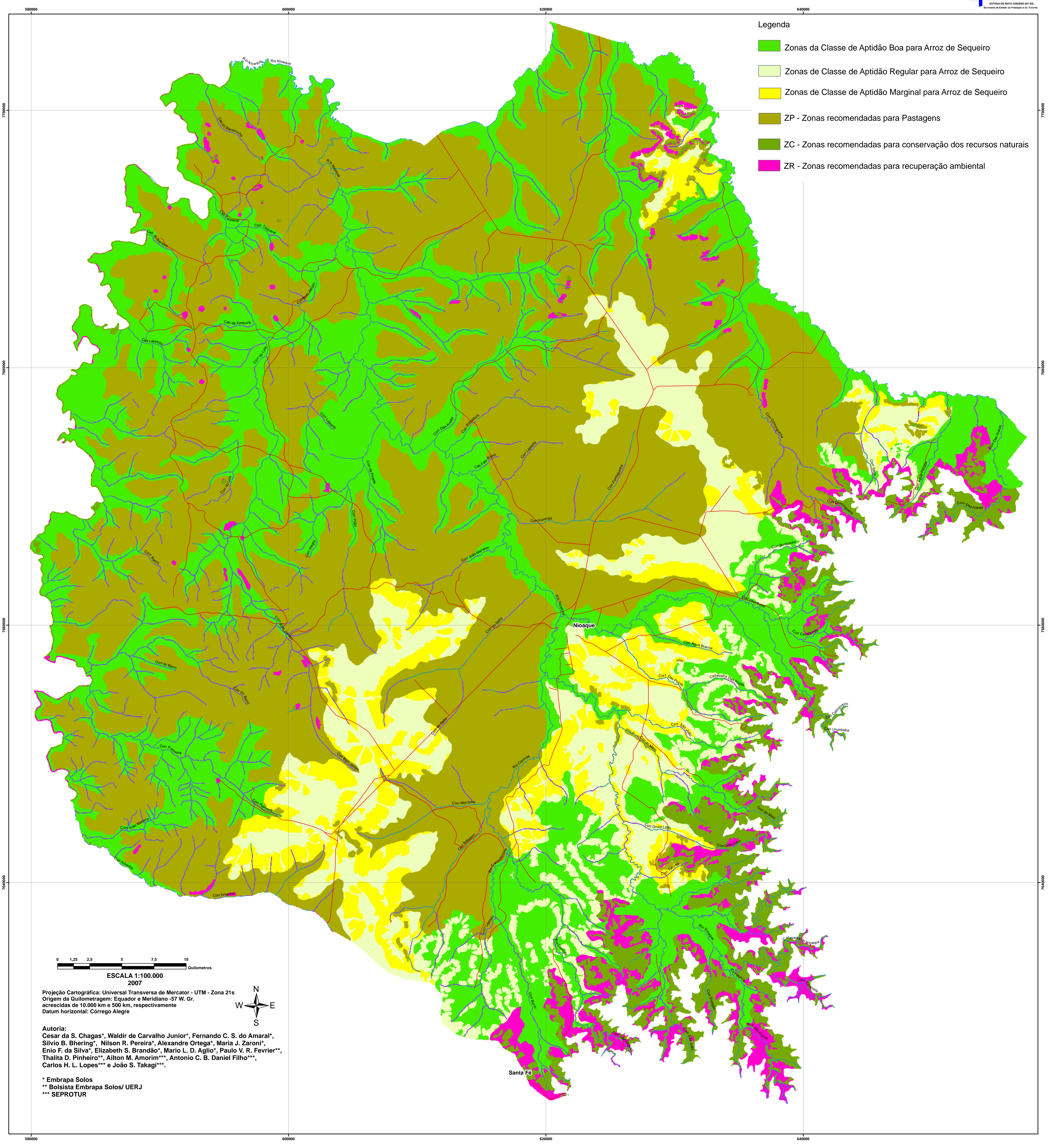

Ministério da Agricultura,
Pecuária e Abastecimento



- Legenda**
- Zonas da Classe de Aptidão Boa para Arroz de Sequeiro
 - Zonas de Classe de Aptidão Regular para Arroz de Sequeiro
 - Zonas de Classe de Aptidão Marginal para Arroz de Sequeiro
 - ZP - Zonas recomendadas para Pastagens
 - ZC - Zonas recomendadas para conservação dos recursos naturais
 - ZR - Zonas recomendadas para recuperação ambiental

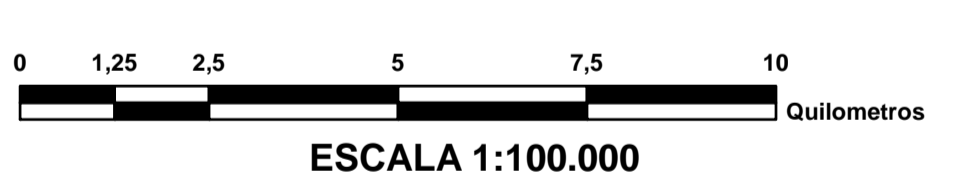

Projeção Cartográfica: Universal Transversa de Mercator - UTM - Zona 21s
 Origem da Quilometragem: Equador e Meridiano -57 W. Gr.
 acrescidas de 10,000 km e 500 km, respectivamente
 Datum horizontal: Corrego Alegre

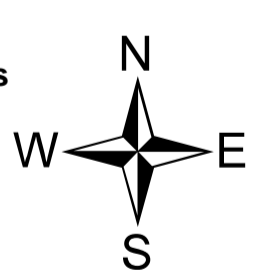

Autoria:
 Cesar da S. Chagas*, Waldir de Carvalho Junior*, Fernando C. S. do Amaral*,
 Silvio B. Bhering*, Nilson R. Pereira*, Alexandre Ortega*, Maria J. Zaroni*,
 Enio F. da Silva*, Elizabeth S. Brandão*, Mario L. D. Aglio*, Paulo V. R. Fevrier**,
 Thalita D. Pinheiro**, Ailton M. Amorim***, Antonio C. B. Daniel Filho***,
 Carlos H. L. Lopes*** e João S. Takagi***.

* Embrapa Solos
 ** Bolsista Embrapa Solos/ UERJ
 *** SEPROTUR