Zoneamento Pedoclimático da Uva no Município de Nioaque (MS)

Embrapa Solos

Ministério da Agricultura, Pecuária e Abastecimento

BRASIL UM PAÍS DE TODOS GOVERNO FEDERAL

Convênio: Seprotur ESTADO DE MATO GROSSO DO SUL Secretaria de Estado da Produção e do Turismo

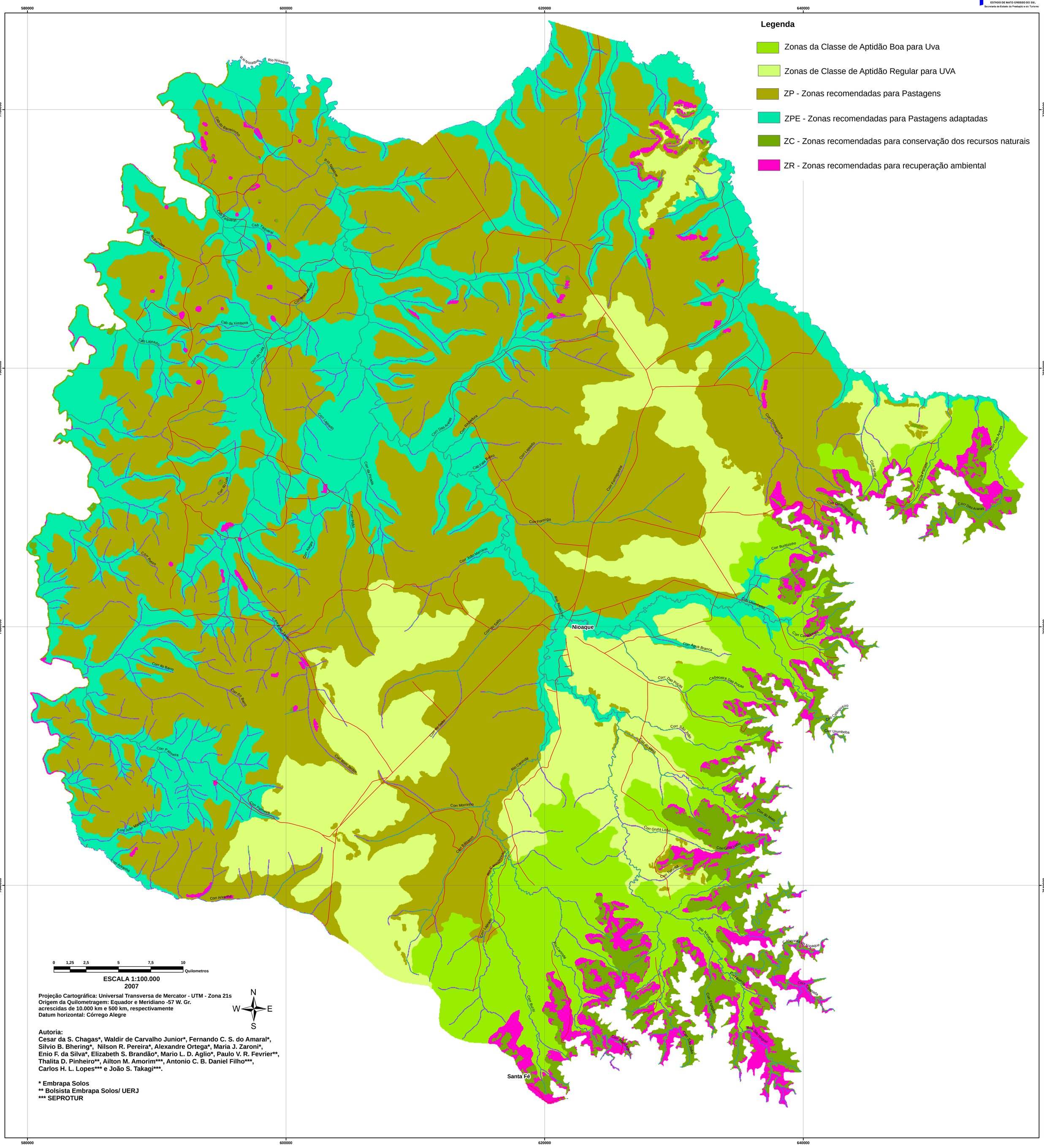

Projeção Cartográfica: Universal Transversa de Mercator - UTM - Zona 21s
Origem da Quilometragem: Equador e Meridiano -57 W. Gr.
acrescidas de 10.000 km e 500 km, respectivamente
Datum horizontal: Córrego Alegre

Autoria:
Cesar da S. Chagas*, Waldir de Carvalho Junior*, Fernando C. S. do Amaral*, Silvio B. Bhering*, Nilson R. Pereira*, Alexandre Ortega*, Maria J. Zaroni*, Enio F. da Silva*, Elizabeth S. Brandão*, Mario L. D. Aglio*, Paulo V. R. Fevrier, Thalita D. Pinheiro**, Ailton M. Amorim***, Antonio C. B. Daniel Filho***, Carlos H. L. Lopes*** e João S. Takagi***.**

*** Embrapa Solos**
**** Bolsista Embrapa Solos/ UERJ**
***** SEPROTUR**