Empresa Brasileira de Pesquisa Agropecuária
Centro Nacional de Pesquisa de Solos
Ministério da Agricultura e do Abastecimento

Zoneamento pedoclimático para a cultura da batata no Estado de Santa Catarina (médio nível tecnológico)

1998

Governo do Estado de Santa Catarina
Empresa de Pesquisa Agropecuária e Extensão Rural de Santa Catarina S.A.

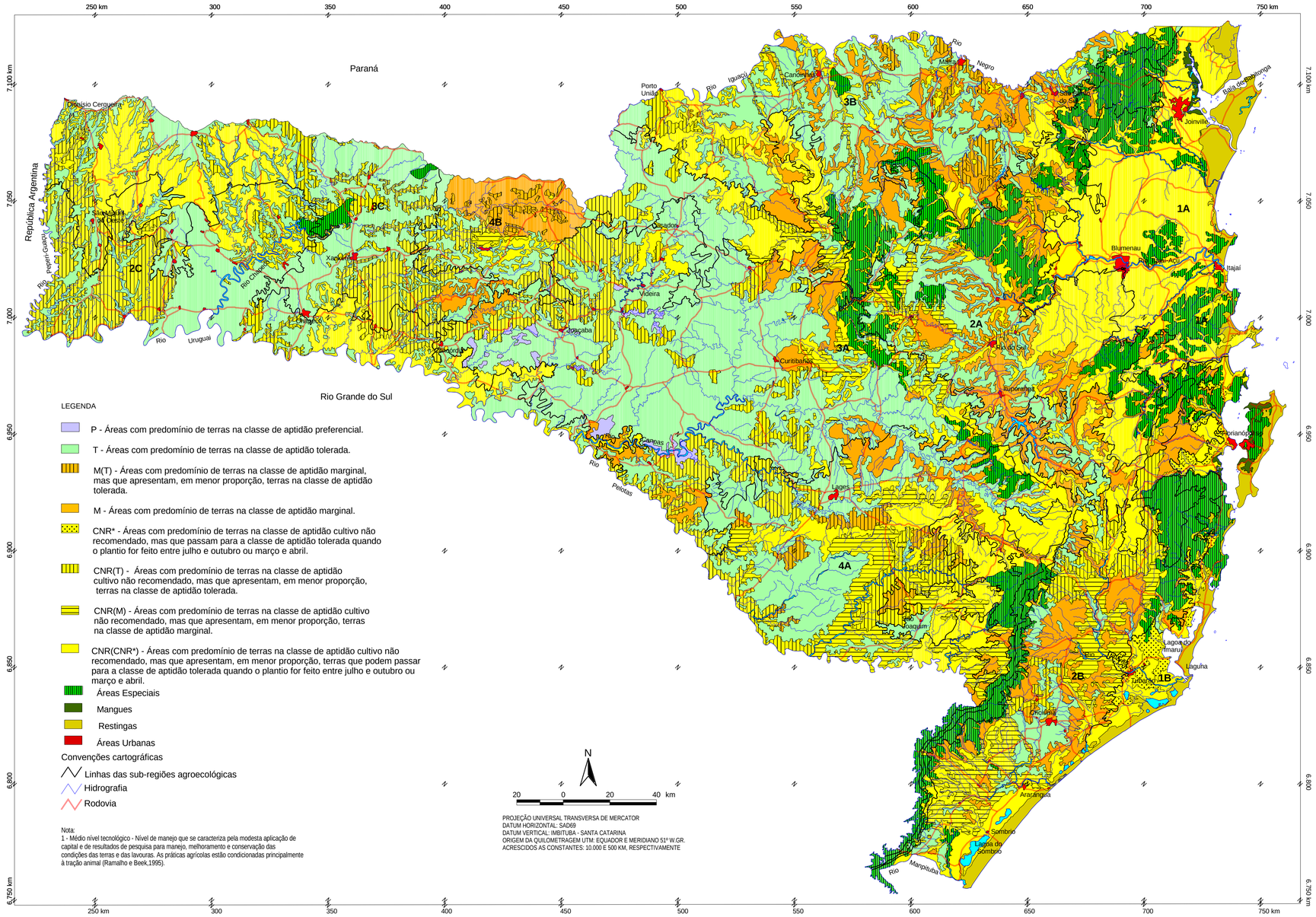

Nota:
1 - Médio nível tecnológico - Nível de manejo que se caracteriza pela modesta aplicação de capital e de resultados de pesquisa para manejo, melhoramento e conservação das condições das terras e das lavouras. As práticas agrícolas estão condicionadas principalmente à tração animal (Ramalho e Beek,1995).