Empresa Brasileira de Pesquisa Agropecuária
Centro Nacional de Pesquisa de Solos
Ministério da Agricultura e do Abastecimento

Zoneamento pedoclimático para a cultura do arroz irrigado no Estado de Santa Catarina (alto nível tecnológico)

1998

Governo do Estado de Santa Catarina
Empresa de Pesquisa Agropecuária e Extensão Rural de Santa Catarina S.A

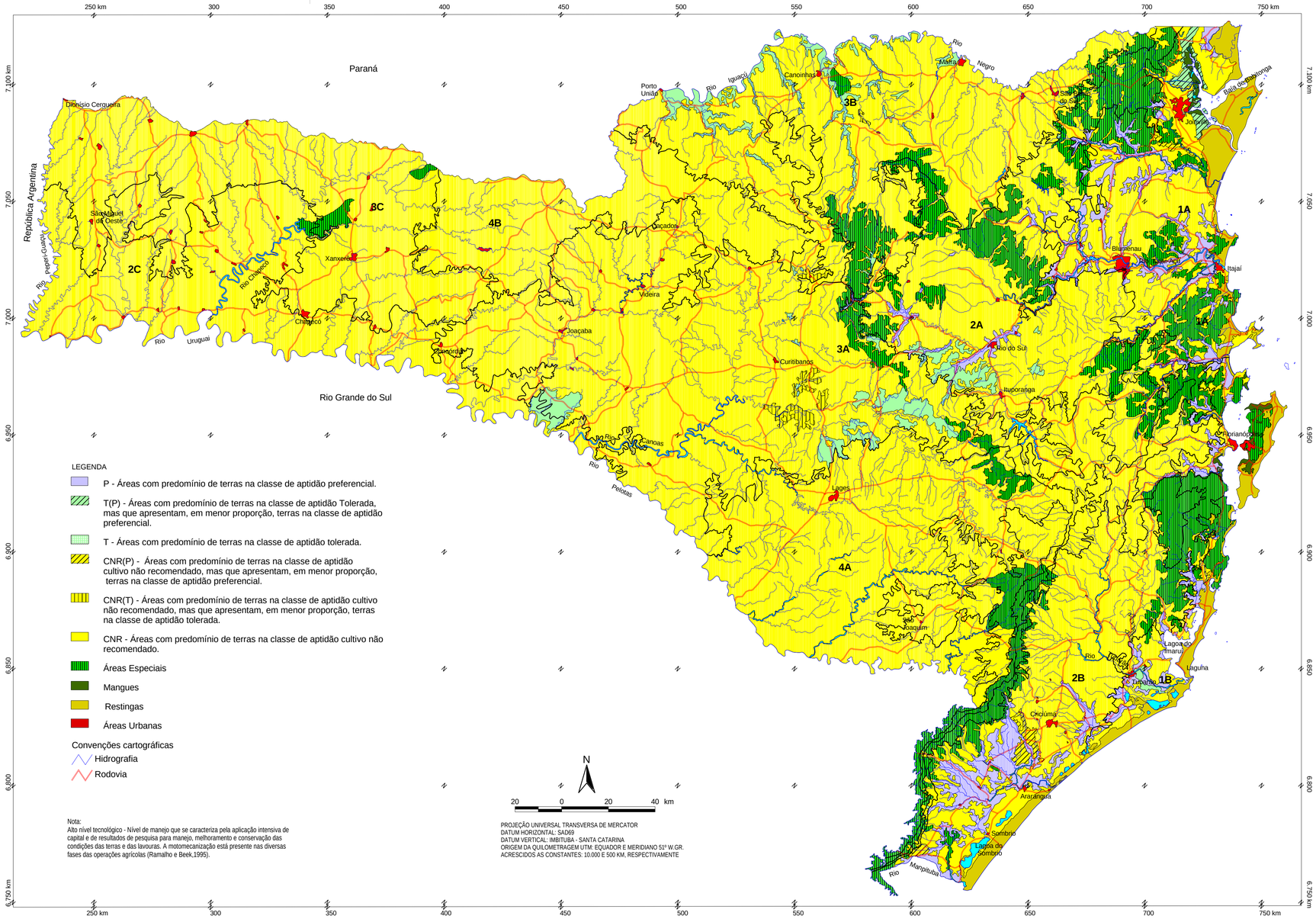

Nota:
Alto nível tecnológico - Nível de manejo que se caracteriza pela aplicação intensiva de capital e de resultados de pesquisa para manejo, melhoramento e conservação das condições das terras e das lavouras. A motomecanização está presente nas diversas fases das operações agrícolas (Ramalho e Beek,1995).