MAPA EXPLORATÓRIO - RECONHECIMENTO DE SOLOS
MARGEM ESQUERDA DO RIO SÃO FRANCISCO
ESTADO DA BAHIA

ESCALA 1:1 000 000

10 5 0 10 20 30 40 50 60 70 80 90 100 km

CONVÊNIO — - MA/DNPEA/SUDENE/DRN
- MA/CONTAP/USAID/ETA

1973

MINISTÉRIO DA AGRICULTURA
DEPARTAMENTO NACIONAL DE PESQUISA AGROPECUÁRIA
DIVISÃO DE PESQUISA PEDOLÓGICA

MINISTÉRIO DO INTERIOR
SUPERINTENDÊNCIA DO DESENVOLVIMENTO DO NORDESTE
DEPARTAMENTO DE RECURSOS NATURAIS
DIVISÃO DE AGROLOGIA

CONVENÇÕES TOPOGRÁFICAS

- Cidade
- Vila
- Outras localidades
- Estrada Federal
- Estrada Estadual
- Outras Estradas
- Estrada de ferro
- Limite interestadual
- Cursos d'água permanentes
- Cursos d'água intermitentes
- Cachoeiras

Área terrestre (F.I.B.G.E.) 170.772 km²

LOCALIZAÇÃO DA ÁREA DO MAPA

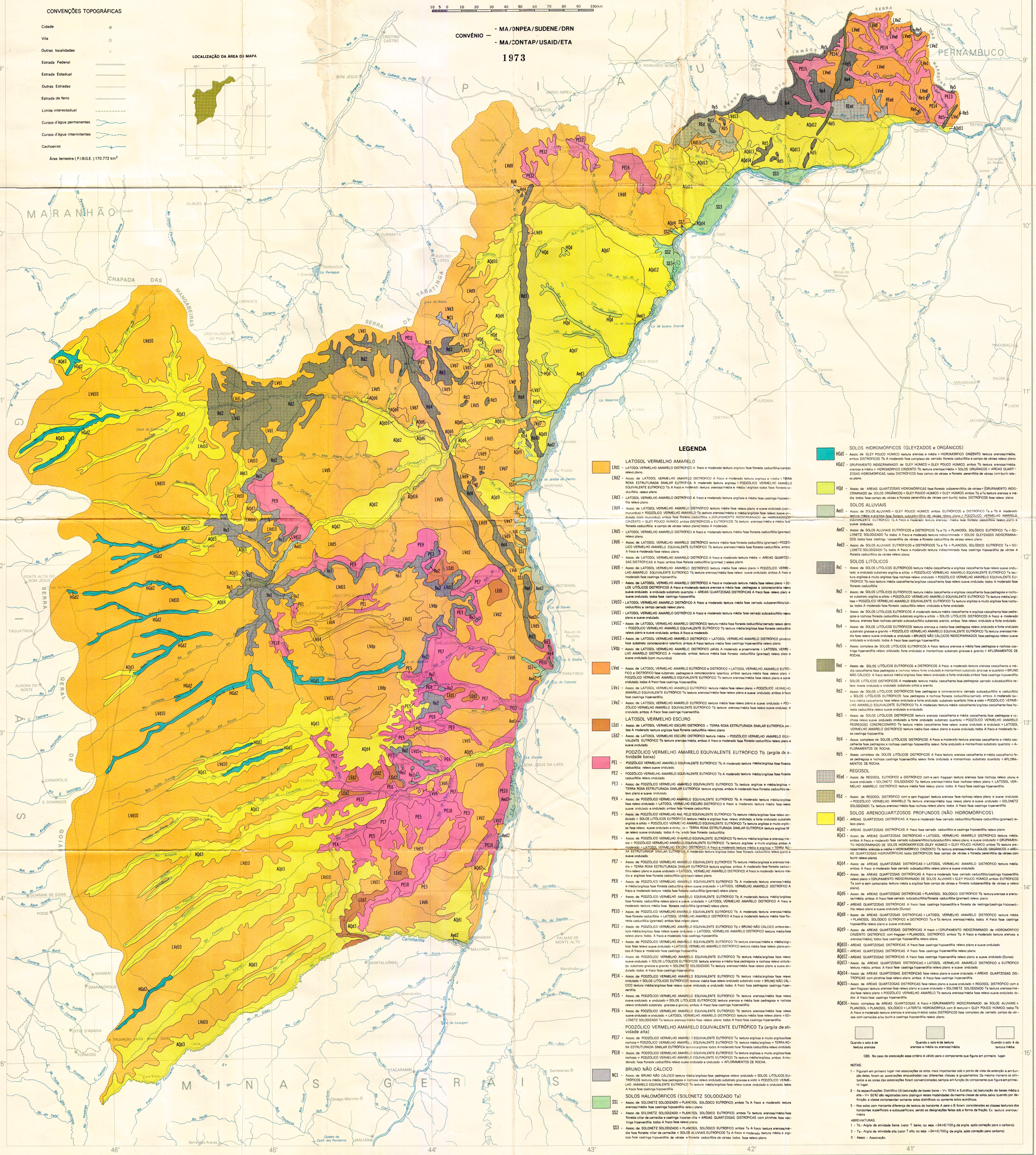

LEGENDA

LATOSOL VERMELHO AMARELO

LVd1 - LATOSOL VERMELHO AMARELO DISTRÓFICO A fraco e moderado textura argilosa fase floresta caducifólia/cerrado relevo plano.

LVd2 - Assoc. de: LATOSOL VERMELHO AMARELO DISTRÓFICO A fraco e moderado textura argilosa e média + TERRA ROXA ESTRUTURADA SIMILAR EUTRÓFICA A moderado textura argilosa + PODZÓLICO VERMELHO AMARELO EQUIVALENTE EUTRÓFICO Tb A fraco e moderado textura arenosa/média e média/argilosa todos fase floresta caducifólia, relevo plano.

LVd3 - LATOSOL VERMELHO AMARELO DISTRÓFICO A fraco e moderado textura argilosa e média fase caatinga hipoxerófila relevo plano.

LVd4 - Assoc. de: LATOSOL VERMELHO AMARELO DISTRÓFICO textura média fase relevo plano e suave ondulado (com murundus) + PODZÓLICO VERMELHO AMARELO Tb textura arenosa/média e média/argilosa fase relevo suave ondulado (com murundus), ambos fase floresta caducifólia + (GRUPAMENTO INDISCRIMINADO de: HIDROMÓRFICO CINZENTO + GLEY POUCO HÚMICO, ambos DISTRÓFICOS e EUTRÓFICOS Tb textura arenosa/média e média fase floresta caducifólia e campo de várzea relevo plano) todos A moderado.

LVd5 - LATOSOL VERMELHO AMARELO DISTRÓFICO A fraco e moderado textura média fase floresta caducifólia (grameal) relevo plano.

LVd6 - Assoc. de: LATOSOL VERMELHO AMARELO DISTRÓFICO textura média fase floresta caducifólia (grameal) + PODZÓLICO VERMELHO AMARELO EQUIVALENTE EUTRÓFICO Tb textura arenosa/média fase floresta caducifólia, ambos A fraco e moderado fase relevo plano.

LVd7 - Assoc. de: LATOSOL VERMELHO AMARELO DISTRÓFICO A fraco e moderado textura média + AREIAS QUARTZOSAS DISTRÓFICAS A fraco, ambos fase floresta caducifólia (grameal) relevo plano.

LVd8 - Assoc. de: LATOSOL VERMELHO AMARELO DISTRÓFICO textura média fase relevo plano + PODZÓLICO VERMELHO AMARELO EQUIVALENTE EUTRÓFICO Tb textura arenosa/média fase relevo suave ondulado, ambos A fraco e moderado fase caatinga hipoxerófila.

LVd9 - Assoc. de: LATOSOL VERMELHO AMARELO DISTRÓFICO A fraco e moderado textura média fase relevo plano + SOLOS LITÓLICOS DISTRÓFICOS A fraco e moderado textura arenosa e média fase pedregosa e concrecionária relevo suave ondulado e ondulado substrato quartzito + AREIAS QUARTZOSAS DISTRÓFICAS A fraco fase relevo plano e suave ondulado, todos fase caatinga hipoxerófila.

LVd10 - LATOSOL VERMELHO AMARELO DISTRÓFICO A fraco e moderado textura média fase cerrado subperenifólio/subcaducifólio e campo cerrado relevo plano.

LVd11 - LATOSOL VERMELHO AMARELO DISTRÓFICO A fraco e moderado textura média fase cerrado subcaducifólio relevo plano e suave ondulado.

LVd12 - Assoc. de: LATOSOL VERMELHO AMARELO DISTRÓFICO textura média fase floresta caducifólia/cerrado relevo plano + PODZÓLICO VERMELHO AMARELO EQUIVALENTE EUTRÓFICO Tb textura média/argilosa fase floresta caducifólia relevo plano e suave ondulado, ambos A fraco e moderado.

LVd13 - Assoc. de: LATOSOL VERMELHO AMARELO DISTRÓFICO + LATOSOL VERMELHO AMARELO DISTRÓFICO plíntico fase substrato concrecionário lateritico, ambos A fraco textura média fase caatinga hiperxerófila relevo plano.

LVdp - Assoc. de: LATOSOL VERMELHO AMARELO DISTRÓFICO pálido A moderado e proeminente + LATOSOL VERMELHO AMARELO DISTRÓFICO A moderado, ambos textura média fase floresta caducifólia (grameal) relevo plano e suave ondulado (com murundus).

LVed - Assoc. de: LATOSOL VERMELHO AMARELO EUTRÓFICO e DISTRÓFICO + LATOSOL VERMELHO AMARELO EUTRÓFICO e DISTRÓFICO fase substrato pedregoso e concrecionário lateritico, ambos textura média fase relevo plano + PODZÓLICO VERMELHO AMARELO EQUIVALENTE EUTRÓFICO Tb textura arenosa/média fase relevo plano e suave ondulado, todos A fraco fase caatinga hiperxerófila.

LVe1 - Assoc. de: LATOSOL VERMELHO AMARELO EUTRÓFICO textura média fase relevo plano + PODZÓLICO VERMELHO AMARELO EQUIVALENTE EUTRÓFICO Tb textura arenosa/média fase relevo plano e suave ondulado, ambos A fraco fase caatinga hiperxerófila.

LVe2 - Assoc. de: LATOSOL VERMELHO AMARELO EUTRÓFICO textura média fase relevo plano e suave ondulado + PODZÓLICO VERMELHO AMARELO EQUIVALENTE EUTRÓFICO Tb textura arenosa/média fase relevo suave ondulado e ondulado, ambos A fraco fase caatinga hiperxerófila.

LATOSOL VERMELHO ESCURO

LEd1 - Assoc. de: LATOSOL VERMELHO ESCURO DISTRÓFICO + TERRA ROXA ESTRUTURADA SIMILAR EUTRÓFICA, ambos A moderado textura argilosa fase floresta caducifólia relevo plano.

LEd2 - Assoc. de: LATOSOL VERMELHO ESCURO DISTRÓFICO textura média + PODZÓLICO VERMELHO AMARELO EQUIVALENTE EUTRÓFICO Tb textura arenosa/média, ambos A fraco e moderado fase floresta caducifólia relevo plano e suave ondulado.

PODZÓLICO VERMELHO AMARELO EQUIVALENTE EUTRÓFICO Tb (argila de atividade baixa)

PE1 - PODZÓLICO VERMELHO AMARELO EQUIVALENTE EUTRÓFICO Tb A moderado textura média/argilosa fase floresta caducifólia relevo suave ondulado.

PE2 - PODZÓLICO VERMELHO AMARELO EQUIVALENTE EUTRÓFICO Tb A moderado textura média/argilosa fase floresta caducifólia relevo ondulado.

PE3 - Assoc. de: PODZÓLICO VERMELHO AMARELO EQUIVALENTE EUTRÓFICO Tb textura argilosa e média/argilosa + TERRA ROXA ESTRUTURADA SIMILAR EUTRÓFICA textura argilosa, ambos A moderado fase floresta caducifólia relevo plano e suave ondulado.

PE4 - Assoc. de: PODZÓLICO VERMELHO AMARELO EQUIVALENTE EUTRÓFICO Tb A moderado textura média/argilosa fase relevo ondulado + LATOSOL VERMELHO ESCURO DISTRÓFICO A fraco e moderado textura média fase relevo suave ondulado e ondulado, ambos fase floresta caducifólia.

PE5 - Assoc. de: PODZÓLICO VERMELHO AMARELO EQUIVALENTE EUTRÓFICO Tb textura média/argilosa fase relevo ondulado + SOLOS LITÓLICOS EUTRÓFICOS textura média e argilosa fase relevo ondulado e forte ondulado substrato argilito e siltito + PODZÓLICO VERMELHO AMARELO EQUIVALENTE EUTRÓFICO Ta textura argilosa e muito argilosa fase relevo suave ondulado e ondulado + TERRA ROXA ESTRUTURADA SIMILAR EUTRÓFICA textura argilosa fase relevo suave ondulado, todos A moderado fase floresta caducifólia.

PE6 - Assoc. de: PODZÓLICO VERMELHO AMARELO EQUIVALENTE EUTRÓFICO Tb textura média/argilosa e arenosa/média + PODZÓLICO VERMELHO AMARELO EQUIVALENTE EUTRÓFICO Ta textura argilosa, e muito argilosa, ambos A moderado + LATOSOL VERMELHO ESCURO DISTRÓFICO A fraco e moderado textura média e argilosa + TERRA ROXA ESTRUTURADA SIMILAR EUTRÓFICA A moderado textura argilosa todos fase floresta caducifólia relevo plano e suave ondulado.

PE7 - Assoc. de: PODZÓLICO VERMELHO AMARELO EQUIVALENTE EUTRÓFICO Tb textura média/argilosa e arenosa/média + TERRA ROXA ESTRUTURADA SIMILAR EUTRÓFICA textura argilosa, ambos A moderado fase floresta caducifólia relevo plano e suave ondulado + LATOSOL VERMELHO AMARELO DISTRÓFICO A fraco e moderado textura média e argilosa fase floresta caducifólia (grameal) relevo plano.

PE8 - Assoc. de: PODZÓLICO VERMELHO AMARELO EQUIVALENTE EUTRÓFICO Tb A moderado textura arenosa/média e média/argilosa fase floresta caducifólia relevo suave ondulado + LATOSOL VERMELHO AMARELO DISTRÓFICO A fraco e moderado textura média fase floresta caducifólia (grameal) relevo plano.

PE9 - Assoc. de: PODZÓLICO VERMELHO AMARELO EQUIVALENTE EUTRÓFICO Tb A moderado textura média/argilosa fase floresta caducifólia relevo plano e suave ondulado + LATOSOL VERMELHO AMARELO DISTRÓFICO A fraco e moderado textura média fase floresta caducifólia (grameal) relevo plano.

PE10 - Assoc. de: PODZÓLICO VERMELHO AMARELO EQUIVALENTE EUTRÓFICO Tb A moderado textura arenosa/média fase floresta caducifólia + LATOSOL VERMELHO AMARELO DISTRÓFICO A fraco e moderado textura média fase floresta caducifólia (grameal), ambos fase relevo plano.

PE11 - Assoc. de: PODZÓLICO VERMELHO AMARELO EQUIVALENTE EUTRÓFICO Tb + BRUNO NÃO CÁLCICO, ambos textura média/argilosa fase relevo suave ondulado + LATOSOL VERMELHO AMARELO DISTRÓFICO textura média fase relevo plano, todos A fraco e moderado fase caatinga hipoxerófila.

PE12 - Assoc. de: PODZÓLICO VERMELHO AMARELO EQUIVALENTE EUTRÓFICO Tb textura arenosa/média e média/argilosa fase relevo suave ondulado + LATOSOL VERMELHO AMARELO DISTRÓFICO textura média fase relevo plano, ambos A fraco e moderado fase caatinga hipoxerófila.

PE13 - Assoc. de: PODZÓLICO VERMELHO AMARELO EQUIVALENTE EUTRÓFICO Tb textura média/argilosa fase relevo suave ondulado + SOLOS LITÓLICOS EUTRÓFICOS textura arenosa e média fase pedregosa e rochosa relevo ondulado substrato gnaisse e granito + SOLONETZ SOLODIZADO Ta textura arenosa/média fase relevo plano e suave ondulado, todos A fraco fase caatinga hiperxerófila.

PE14 - Assoc. de: PODZÓLICO VERMELHO AMARELO EQUIVALENTE EUTRÓFICO Tb textura média/argilosa fase relevo ondulado + SOLOS LITÓLICOS EUTRÓFICOS textura média fase relevo ondulado substrato xisto + BRUNO NÃO CÁLCICO textura média/argilosa fase relevo suave ondulado e ondulado, todos A fraco fase pedregosa caatinga hiperxerófila.

PE15 - Assoc. de: PODZÓLICO VERMELHO AMARELO EQUIVALENTE EUTRÓFICO Tb textura arenosa/média fase relevo suave ondulado e ondulado + SOLOS LITÓLICOS EUTRÓFICOS textura arenosa e média fase pedregosa e rochosa relevo ondulado substrato gnaisse e granito, ambos A fraco fase caatinga hiperxerófila.

PE16 - Assoc. de: PODZÓLICO VERMELHO AMARELO EQUIVALENTE EUTRÓFICO Tb textura arenosa/média fase relevo suave ondulado e ondulado + LATOSOL VERMELHO AMARELO DISTRÓFICO textura média fase relevo plano + SOLONETZ SOLODIZADO Ta textura arenosa/média fase relevo plano, todos A fraco fase caatinga hiperxerófila.

PODZÓLICO VERMELHO AMARELO EQUIVALENTE EUTRÓFICO Ta (argila de atividade alta)

PE17 - Assoc. de: PODZÓLICO VERMELHO AMARELO EQUIVALENTE EUTRÓFICO Ta textura argilosa e muito argilosa fase rochosa + PODZÓLICO VERMELHO AMARELO EQUIVALENTE EUTRÓFICO Tb textura média/argilosa + TERRA ROXA ESTRUTURADA SIMILAR EUTRÓFICA textura argilosa, todos A moderado fase floresta caducifólia relevo ondulado.

PE18 - Assoc. de: PODZÓLICO VERMELHO AMARELO EQUIVALENTE EUTRÓFICO Ta textura argilosa e muito argilosa fase rochosa + PODZÓLICO VERMELHO AMARELO EQUIVALENTE EUTRÓFICO Tb textura média/argilosa, ambos A moderado fase floresta caducifólia relevo suave ondulado e ondulado + AFLORAMENTOS DE ROCHA.

BRUNO NÃO CÁLCICO

NC1 - Assoc. de: BRUNO NÃO CÁLCICO textura média/argilosa fase pedregosa relevo ondulado + SOLOS LITÓLICOS EUTRÓFICOS textura média fase pedregosa e rochosa relevo ondulado substrato gnaisse e xisto + PODZÓLICO VERMELHO AMARELO EQUIVALENTE EUTRÓFICO Tb textura média/argilosa fase relevo suave ondulado e ondulado, todos A fraco fase caatinga hipoxerófila.

SOLOS HALOMÓRFICOS (SOLONETZ SOLODIZADO Ta)

SS1 - Assoc. de: SOLONETZ SOLODIZADO + PLANOSOL SOLÓDICO EUTRÓFICO, ambos Ta A fraco e moderado textura arenosa/média fase caatinga hipoxerófila relevo plano.

SS2 - Assoc. de: SOLONETZ SOLODIZADO + PLANOSOL SOLÓDICO EUTRÓFICO, ambos Ta textura arenosa/média fase floresta ciliar de carnaúba e caatinga hiperxerófila + AREIAS QUARTZOSAS DISTRÓFICAS com plinthite fase caatinga hiperxerófila, todos A fraco fase relevo plano.

SS3 - Assoc. de: SOLONETZ SOLODIZADO + PLANOSOL SOLÓDICO EUTRÓFICO, ambos Ta A fraco textura arenosa/média fase floresta ciliar de carnaúba + SOLOS ALUVIAIS EUTRÓFICOS Ta A fraco e moderado textura média e argilosa fase caatinga hipoxerófila de várzea e floresta caducifólia de várzea, todos fase relevo plano.

SOLOS HIDROMÓRFICOS (GLEYZADOS e ORGÂNICOS)

HGd1 - Assoc. de: GLEY POUCO HÚMICO textura arenosa e média + HIDROMORFICO CINZENTO textura arenosa/média, ambos DISTRÓFICOS Tb A moderado fase complexo de: cerrado, floresta caducifólia e campo de várzea relevo plano.

HGd2 - GRUPAMENTO INDISCRIMINADO de: GLEY HÚMICO + GLEY POUCO HÚMICO, ambos Tb textura arenosa/média, arenosa e média + HIDROMORFICO CINZENTO Tb textura arenosa/média + SOLOS ORGÂNICOS + AREIAS QUARTZOSAS HIDROMÓRFICAS, todos DISTRÓFICOS fase campo de várzea e floresta perenifólia de várzea com buriti relevo plano.

HQd - Assoc. de: AREIAS QUARTZOSAS HIDROMÓRFICAS fase floresta subperenifólia de várzea + (GRUPAMENTO INDISCRIMINADO de: SOLOS ORGÂNICOS + GLEY POUCO HÚMICO + GLEY HÚMICO, ambos Tb e Ta textura arenosa e média, todos fase campo de várzea e floresta perenifólia de várzea com buriti), todos DISTRÓFICOS fase relevo plano.

SOLOS ALUVIAIS

Aed1 - Assoc. de: SOLOS ALUVIAIS + GLEY POUCO HÚMICO ambos EUTRÓFICOS e DISTRÓFICO Ta e Tb A moderado textura média e argilosa fase floresta subcaducifólia de várzea relevo plano + PODZÓLICO VERMELHO AMARELO EQUIVALENTE EUTRÓFICO Tb A fraco e moderado textura arenosa/média fase floresta caducifólia relevo plano e suave ondulado.

Aed2 - Assoc. de: SOLOS ALUVIAIS EUTRÓFICOS e DISTRÓFICOS Ta e Tb + PLANOSOL SOLÓDICO EUTRÓFICO Ta + SOLONETZ SOLODIZADO Ta, todos A fraco e moderado textura indiscriminada + SOLOS GLEYZADOS INDISCRIMINADOS, todos fase caatinga hipoxerófila de várzea e floresta caducifólia de várzea relevo plano.

Aed3 - Assoc. de: SOLOS ALUVIAIS EUTRÓFICOS e DISTRÓFICOS Ta e Tb + PLANOSOL SOLÓDICO EUTRÓFICO Ta + SOLONETZ SOLODIZADO Ta, todos A fraco e moderado textura indiscriminada fase caatinga hipoxerófila de várzea e floresta caducifólia de várzea relevo plano.

SOLOS LITÓLICOS

Re1 - Assoc. de: SOLOS LITÓLICOS EUTRÓFICOS textura média cascalhenta e argilosa cascalhenta fase relevo suave ondulado e ondulado substrato argilito e siltito + PODZÓLICO VERMELHO AMARELO EQUIVALENTE EUTRÓFICO Ta textura argilosa e muito argilosa fase rochosa relevo ondulado + PODZÓLICO VERMELHO AMARELO EQUIVALENTE EUTRÓFICO Tb raso textura média cascalhenta/argilosa cascalhenta fase relevo suave ondulado, todos A moderado fase floresta caducifólia.

Re2 - Assoc. de: SOLOS LITÓLICOS EUTRÓFICOS textura média cascalhenta e argilosa cascalhenta fase pedregosa e rochosa substrato argilito e siltito + PODZÓLICO VERMELHO AMARELO EQUIVALENTE EUTRÓFICO Tb textura média/argilosa + PODZÓLICO VERMELHO AMARELO EQUIVALENTE EUTRÓFICO Ta textura argilosa e muito argilosa fase rochosa, todos A moderado fase floresta caducifólia relevo ondulado e forte ondulado.

Re3 - Assoc. de: SOLOS LITÓLICOS EUTRÓFICOS A moderado textura média cascalhenta e argilosa cascalhenta fase pedregosa e rochosa floresta caducifólia substrato argilito e siltito + SOLOS LITÓLICOS DISTRÓFICOS A fraco e moderado textura arenosa fase rochosa cerrado subcaducifólio substrato arenito, ambos fase relevo ondulado e forte ondulado.

Re4 - Assoc. de: SOLOS LITÓLICOS EUTRÓFICOS textura arenosa e média fase pedregosa relevo ondulado e forte ondulado substrato gnaisse e granito + PODZÓLICO VERMELHO AMARELO EQUIVALENTE EUTRÓFICO Tb textura arenosa/média fase relevo suave ondulado e ondulado + BRUNOS NÃO CÁLCICOS INDISCRIMINADOS fase pedregosa relevo suave ondulado e ondulado, todos A fraco fase caatinga hiperxerófila.

Re5 - Assoc. complexa de: SOLOS LITÓLICOS EUTRÓFICOS A fraco textura arenosa e média fase pedregosa e rochosa caatinga hiperxerófila relevo ondulado, forte ondulado e montanhoso substrato gnaisse e granito + AFLORAMENTOS DE ROCHA.

Red

Red - Assoc. de: SOLOS LITÓLICOS EUTRÓFICOS e DISTRÓFICOS A fraco e moderado textura arenosa cascalhenta e média cascalhenta fase pedregosa e rochosa relevo forte ondulado e montanhoso substrato gnaisse e quartzito + BRUNO NÃO CÁLCICO A fraco textura média/argilosa fase relevo ondulado e forte ondulado, ambos fase caatinga hipoxerófila.

Rd1 - SOLOS LITÓLICOS DISTRÓFICOS A moderado textura média cascalhenta fase pedregosa cerrado subcaducifólio relevo suave ondulado e ondulado substrato siltito e arenito.

Rd2 - Assoc. de: SOLOS LITÓLICOS DISTRÓFICOS fase pedregosa e concrecionária cerrado subcaducifólio e caducifólio + SOLOS LITÓLICOS EUTRÓFICOS fase pedregosa e rochosa floresta caducifólia/cerrado, ambos A moderado textura média cascalhenta fase relevo ondulado e forte ondulado substrato quartzito, filito e xisto + PODZÓLICO VERMELHO AMARELO EQUIVALENTE EUTRÓFICO Tb A moderado textura média cascalhenta/argilosa cascalhenta fase floresta caducifólia relevo suave ondulado e ondulado.

Rd3 - Assoc. de: SOLOS LITÓLICOS DISTRÓFICOS textura arenosa cascalhenta e média cascalhenta fase pedregosa e rochosa relevo suave ondulado, ondulado e forte ondulado substrato quartzito + PODZÓLICO VERMELHO AMARELO PEDREGOSO CONCRECIONÁRIO Tb textura média cascalhenta fase relevo suave ondulado e ondulado + LATOSOL VERMELHO AMARELO DISTRÓFICO textura média fase relevo plano e suave ondulado, todos A fraco e moderado fase caatinga hipoxerófila.

Rd4 - Assoc. complexa de: SOLOS LITÓLICOS DISTRÓFICOS A fraco e moderado textura arenosa cascalhenta e média cascalhenta fase pedregosa e rochosa caatinga hipoxerófila relevo forte ondulado e montanhoso substrato quartzito + AFLORAMENTOS DE ROCHA.

Rd5 - Assoc. complexa de: SOLOS LITÓLICOS DISTRÓFICOS A fraco textura arenosa cascalhenta e média cascalhenta fase pedregosa e rochosa caatinga hiperxerófila relevo forte ondulado e montanhoso substrato quartzito + AFLORAMENTOS DE ROCHA.

REGOSOL

REed - Assoc. de: REGOSOL EUTRÓFICO e DISTRÓFICO com e sem fragipan textura arenosa fase rochosa relevo plano e suave ondulado + SOLONETZ SOLODIZADO Ta textura arenosa/média fase rochosa relevo plano + LATOSOL VERMELHO AMARELO DISTRÓFICO textura média fase relevo plano, todos A fraco fase caatinga hiperxerófila.

REd - Assoc. de: REGOSOL DISTRÓFICO com e sem fragipan textura arenosa fase rochosa relevo plano e suave ondulado + PODZÓLICO VERMELHO AMARELO Tb textura arenosa/média fase relevo plano e suave ondulado + SOLONETZ SOLODIZADO Ta textura arenosa/média fase rochosa relevo plano, todos A fraco fase caatinga hiperxerófila.

SOLOS ARENOQUARTZOSOS PROFUNDOS (NÃO HIDROMÓRFICOS).

AQd1 - AREIAS QUARTZOSAS DISTRÓFICAS A fraco e moderado fase cerrado caducifólio/floresta caducifólia (grameal) relevo plano.

AQd2 - AREIAS QUARTZOSAS DISTRÓFICAS A fraco fase cerrado caducifólio e caatinga hipoxerófila relevo plano.

AQd3 - Assoc. de: AREIAS QUARTZOSAS DISTRÓFICAS + LATOSOL VERMELHO AMARELO DISTRÓFICO textura média, ambos A fraco e moderado fase cerrado subperenifólio/subcaducifólio relevo plano e suave ondulado + GRUPAMENTO INDISCRIMINADO DE SOLOS HIDROMÓRFICOS (GLEY HÚMICO + GLEY POUCO HÚMICO, ambos Tb textura arenosa/média, arenosa e média + HIDROMÓRFICO CINZENTO Tb textura arenosa/média + SOLOS ORGÂNICOS + AREIAS QUARTZOSAS HIDROMÓRFICAS, todos DISTRÓFICOS fase campo de várzea e floresta perenifólia de várzea com buriti relevo plano).

AQd4 - Assoc. de: AREIAS QUARTZOSAS DISTRÓFICAS + LATOSOL VERMELHO AMARELO DISTRÓFICO textura média, ambos A fraco e moderado fase cerrado subcaducifólio relevo plano e suave ondulado.

AQd5 - Assoc. de: AREIAS QUARTZOSAS DISTRÓFICAS A fraco e moderado fase cerrado caducifólio/caatinga hipoxerófila relevo plano + (GRUPAMENTO INDISCRIMINADO DE SOLOS ALUVIAIS + GLEY POUCO HÚMICO, ambos EUTRÓFICOS Ta com e sem carbonatos textura média e argilosa fase campo de várzea e floresta subperenifólia de várzea e relevo plano).

AQd6 - Assoc. de: AREIAS QUARTZOSAS DISTRÓFICAS + PLANOSOL SOLÓDICO DISTRÓFICO Tb textura arenosa e arenosa/média, ambos A fraco fase cerrado subcaducifólio/floresta caducifólia (grameal) relevo plano.

AQd7 - AREIAS QUARTZOSAS DISTRÓFICAS A fraco fase caatinga hipoxerófila e floresta de restinga/caatinga hipoxerófila relevo plano e suave ondulado (Dunas).

AQd8 - Assoc. de: AREIAS QUARTZOSAS DISTRÓFICAS + LATOSOL VERMELHO AMARELO DISTRÓFICO textura média + PLANOSOL SOLÓDICO EUTRÓFICO e DISTRÓFICO Ta e Tb textura arenosa/média, todos A fraco fase caatinga hipoxerófila relevo plano e suave ondulado.

AQd9 - Assoc. de: AREIAS QUARTZOSAS DISTRÓFICAS A fraco + (GRUPAMENTO INDISCRIMINADO de: HIDROMÓRFICO CINZENTO DISTRÓFICO com fragipan + PLANOSOL DISTRÓFICO, ambos Tb A fraco e moderado textura arenosa e arenosa/média), todos fase caatinga hipoxerófila relevo plano.

AQd10 - AREIAS QUARTZOSAS DISTRÓFICAS A fraco fase caatinga hipoxerófila relevo plano e suave ondulado.

AQd11 - AREIAS QUARTZOSAS DISTRÓFICAS A fraco fase caatinga hiperxerófila relevo plano.

AQd12 - AREIAS QUARTZOSAS DISTRÓFICAS A fraco fase caatinga hiperxerófila relevo plano e suave ondulado (Dunas).

AQd13 - Assoc. de: AREIAS QUARTZOSAS DISTRÓFICAS + LATOSOL VERMELHO AMARELO DISTRÓFICO e EUTRÓFICO textura média, ambos A fraco fase caatinga hiperxerófila relevo plano e suave ondulado.

AQd14 - Assoc. de: AREIAS QUARTZOSAS DISTRÓFICAS fase relevo plano e suave ondulado + AREIAS QUARTZOSAS DISTRÓFICAS com plinthite fase relevo plano, ambos A fraco fase caatinga hiperxerófila.

AQd15 - Assoc. de: AREIAS QUARTZOSAS DISTRÓFICAS fase relevo plano e suave ondulado + REGOSOL DISTRÓFICO com e sem fragipan textura arenosa fase relevo plano e suave ondulado + SOLONETZ SOLODIZADO Ta textura arenosa/média fase relevo plano + PODZÓLICO VERMELHO AMARELO Tb textura arenosa/média fase relevo suave ondulado, todos A fraco fase caatinga hiperxerófila.

AQd16 - Assoc. complexa de: AREIAS QUARTZOSAS A fraco + (GRUPAMENTO INDISCRIMINADO de: SOLOS ALUVIAIS + PLANOSOL + PLANOSOL SOLÓDICO + LATERITA HIDROMÓRFICA com B textural + GLEY POUCO HÚMICO, todos Tb A fraco e moderado textura arenosa e arenosa/média), todos DISTRÓFICOS fase complexo de: cerrado, campo de várzea com carnaúba e/ou buriti e caatinga hipoxerófila relevo plano.

Quando o solo é de textura arenosa — Quando o solo é de textura arenosa e média ou arenosa/média — Quando o solo é de textura média

OBS: No caso de associação esse critério é válido para o componente que figura em primeiro lugar.

NOTAS:

1 - Figuram em primeiro lugar nas associações os solos mais importantes sob o ponto de vista de extenção e, em função deles, foram as associações enquadradas nas diferentes classes e grupamentos. Da mesma maneira, os símbolos e as cores das associações foram convencionadas, sempre em função do componente que figura em primeiro lugar.

2 - As especificações Distrófico (d) (saturação de bases baixa - V< 50%) e Eutrófico (e) (saturação de bases média a alta - V> 50%) são registradas para distinguir essas modalidades da mesma classe de solos, salvo quando, por definição, a classe compreender somente solos distróficos ou somente solos eutróficos.

3 - Nos solos com marcante diferença de textura do horizonte A para o B, foram consideradas as classes texturais dos horizontes superficiais e subsuperficiais, sendo as designações feitas sob a forma de fração. Ex: textura arenosa/média

ABREVIATURAS:

1 - Tb = Argila de atividade baixa (valor T baixo, ou seja, <24 mE/100 g de argila, após correção para o carbono).

2 - Ta = Argila de atividade alta (valor T alto, ou seja, >24 mE/100 g de argila, após correção para carbono).

3 - Assoc. = Associação.

Cartografia por Geocarta S.A.