81-35 Embrapa

MINISTÉRIO DA AGRICULTURA
DEPARTAMENTO NACIONAL DE PESQUISA AGROPECUÁRIA
DIVISÃO DE PESQUISA PEDOLÓGICA

MAPA EXPLORATÓRIO – RECONHECIMENTO DE SOLOS
ESTADO DE ALAGOAS

ESCALA 1:400.000

1972

CONVÊNIO - MA/DNPEA/SUDENE/DRN
- MA/CONTAP/USAID/BRASIL

MINISTÉRIO DO INTERIOR
SUPERINTENDÊNCIA DO DESENVOLVIMENTO DO NORDESTE
DEPARTAMENTO DE RECURSOS NATURAIS
DIVISÃO DE AGROLOGIA

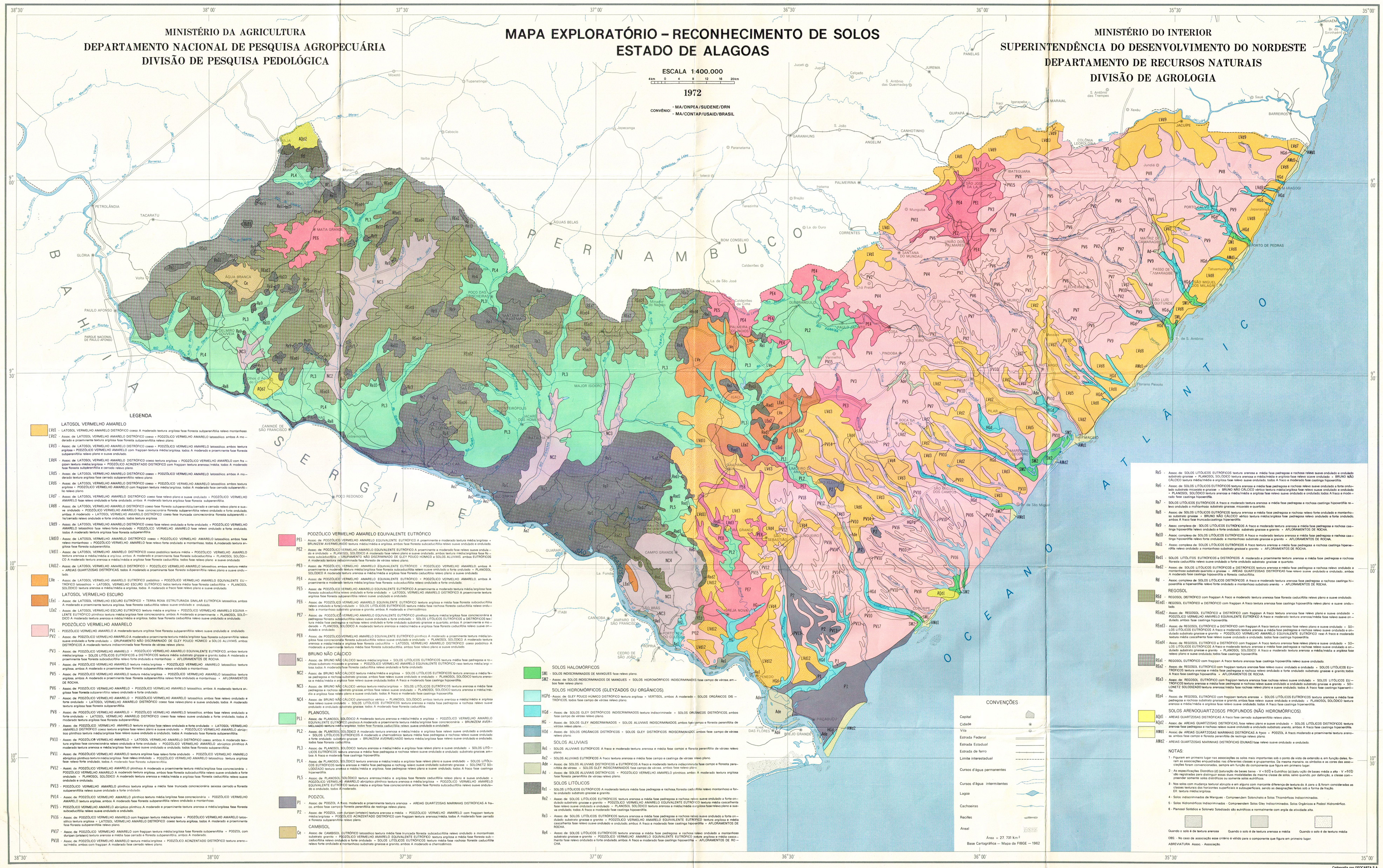
BAHIA
PERNAMBUCO
SERGIPE
OCEANO ATLÂNTICO
PETROLÂNDIA
TACARATU
GLÓRIA
PAULO AFONSO
MATA GRANDE
ÁGUA BRANCA
DELMIRO GOUVEIA
MONTEIRÓPOLIS
JACARÉ DOS HOMENS
MAJOR ISIDORO
POÇO REDONDO
CANINDÉ DE SÃO FRANCISCO
ÁGUAS BELAS
BOM CONSELHO
CORRENTES
GARANHUNS
CANHOTINHO
ANGELIM
PALMEIRINA
SANTANA DO MUNDAÚ
UNIÃO DOS PALMARES
MARAGOGI
PORTO DE PEDRAS
MARAIAL
JUREMA
PANELAS
QUIPAPÁ
CAMPO GRANDE
PIÇARRA
ITABI
CANNAÓBA
AMPARO DE SÃO FRANCISCO
CEDRO DE SÃO JOÃO
PORTO REAL DO COLÉGIO
BELEM DO SÃO FRANCISCO
RIO SÃO FRANCISCO
RIO PARAÍBA DO MEIO
RIO MUNDAÚ
RIO PARAGUAÇU
RIO PARAMIRIM
RIO JACUÍPE
RIO UNA
RIO PERUAÇU
RIO SAUÁ
RIO PARAÍBA