

Botânica

2

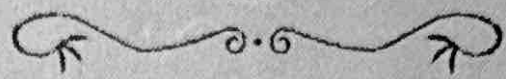

Botânica

1. Origem da espécie

A espécie *Phalaenopsis* Blume é uma orquídea natural da Ásia Tropical, entre Malásia e Oceania com mais de 60 espécies nativas desta região, também denominada de "Kotyoran" (Japão) e "Moth Orchid" (EUA) pela forma característica de sua flor na forma de borboleta.

No Japão e Taiwan são orquídeas de maior destaque, onde ocorrem anualmente grandes exposições com diversas espécies e híbridos desta espécie.

Orquídeas deste gênero são na sua maioria epífitas (plantas que vivem sobre árvores e arbustos, não sendo parasitas), com algumas classificadas como rupícolas (plantas que vivem sobre pedras e rochas), com crescimento tipicamente monopodial, ou seja, crescimento vertical sob uma base única.



Figura 1. Visão do caule ereto e vertical de *Phalaenopsis* sp.



Figura 2. Flores com formato de borboleta



Figura 3. Flores com formato de borboleta

Falta
Capítulo
completo
e 11/20/05

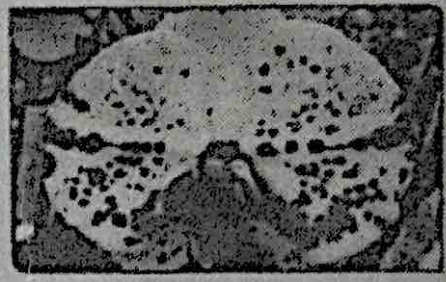
id
14586