

w48° 00'

w47° 30'

s01° 00'

s01° 00'



SUDAM
SUPERINTENDÊNCIA DE DESENVOLVIMENTO DA AMAZÔNIA
SECRETARIA ESPECIAL DE POLÍTICAS REGIONAIS

MAPA DE COBERTURA VEGETAL E USO DA TERRA DO MUNICÍPIO DE CASTANHAL - PARÁ

Projeção: UTM/SAD69

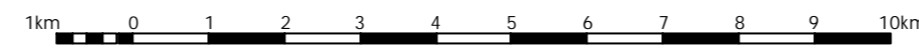

ESCALA 1:100.000

1999



Empresa Brasileira de Pesquisa Agropecuária
Amazônia Oriental
Ministério da Agricultura e do Abastecimento

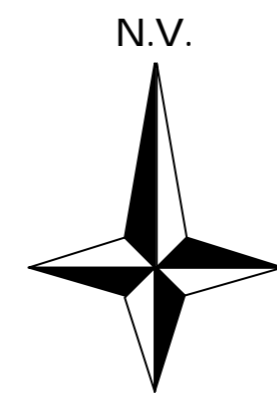
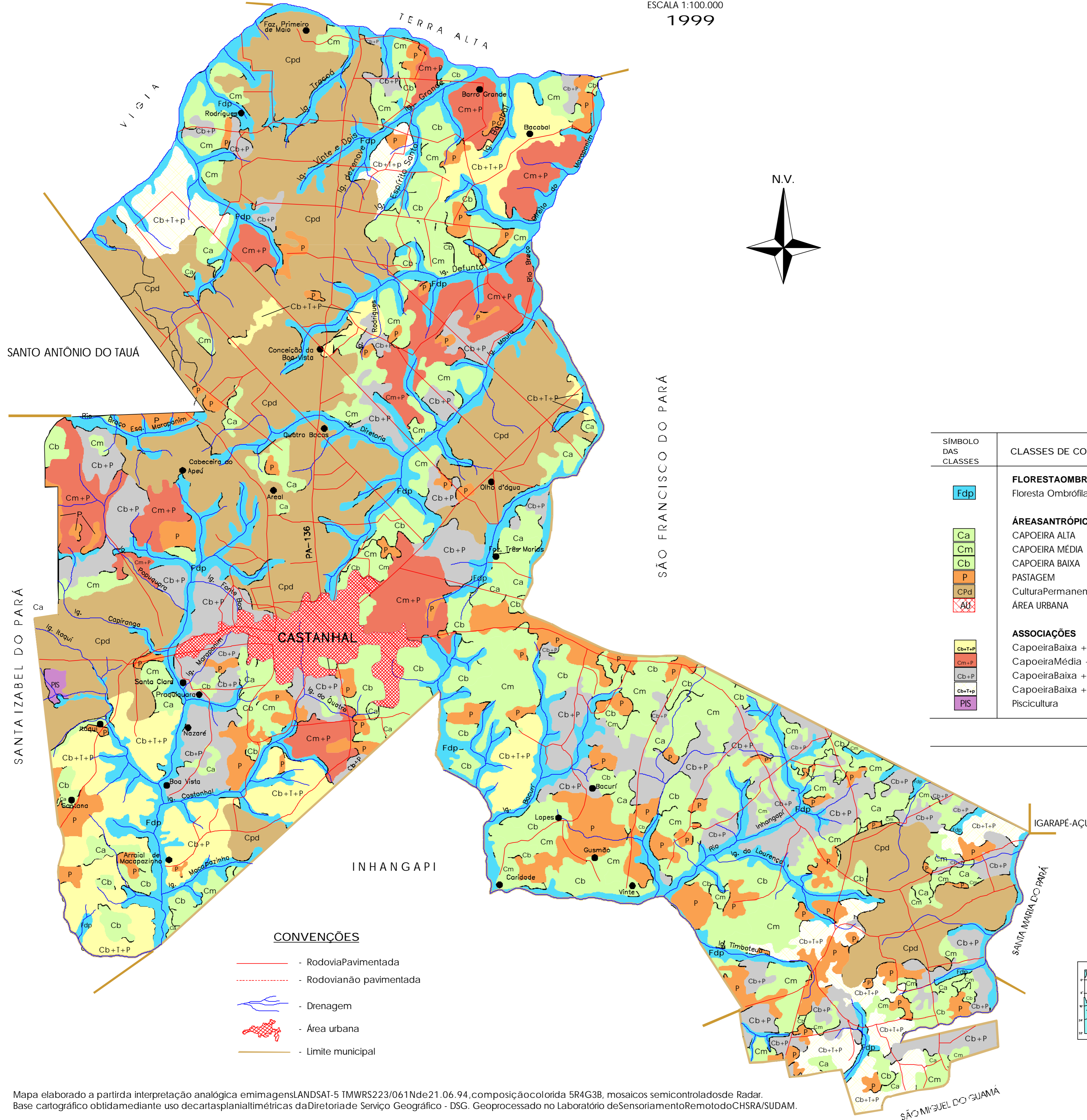

LEGENDA

SIMBOLO DAS CLASSES	CLASSES DE COBERTURA VEGETAL E USO DA TERRA	QUANTIFICAÇÃO	
		ÁREA (Km ²)	%
	FLORESTA OMBRÓFILA DENSE DE PLANÍCIE ALUVIAL Floresta Ombrófila Densa de Planície Aluvial	161,32	15,45
	ÁREAS ANTRÓPICAS		
	CAPOEIRA ALTA	36,67	3,51
	CAPOEIRA MÉDIA	114,16	10,93
	CAPOEIRA BAIXA	81,62	7,82
	PASTAGEM	79,41	7,60
	Cultura Permanente com predominância de dendê	260,61	24,96
	ÁREA URBANA	21,59	2,07
	ASSOCIAÇÕES		
	Capoeira Baixa + Cultura Temporária + Pastagem	67,01	6,42
	Capoeira Média + Pastagem	65,80	6,30
	Capoeira Baixa + Pastagem	117,81	11,28
	Capoeira Baixa + Cultura Temporária + Cultura Permanente	37,02	3,55
	Piscicultura	1,19	0,11
TOTAL		1.044,22	100,00

CONVENÇÕES

- Rodovia Pavimentada
- Rodovia não pavimentada
- Drenagem
- Área urbana
- Limite municipal

Mapa elaborado a partir da interpretação analógica em imagens LANDSAT-5 TMWRS223/061Nde21.06.94, composição colorida 5R4G3B, mosaicos semicontrolados de Radar. Base cartográfica obtida mediante uso de cartas planialtimétricas da Diretoria de Serviço Geográfico - DSG. Geoprocessado no Laboratório de Sensoriamento Remoto do CHSRA/SUDAM.

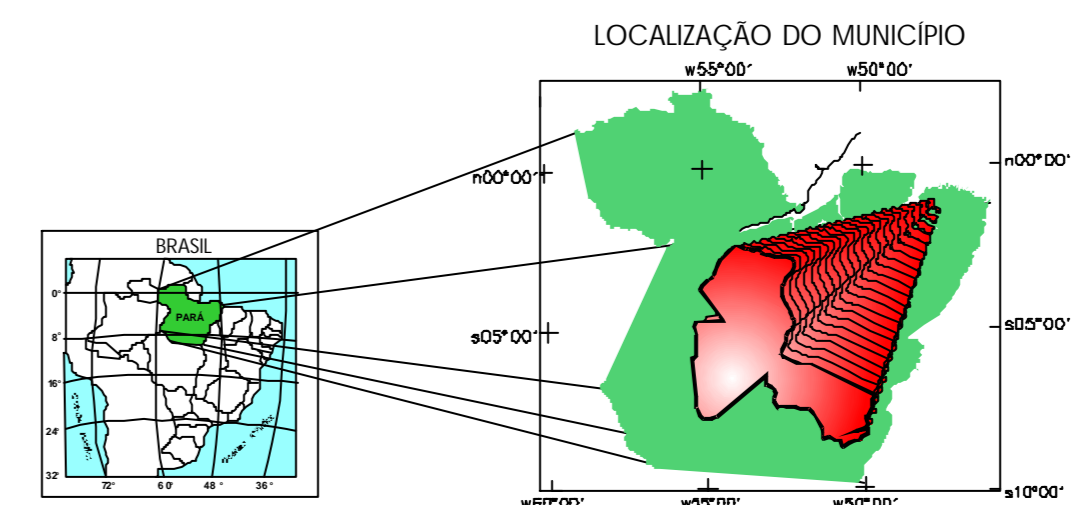

s01° 30'

w48° 00'

w47° 30'

s01° 30'

Geoprocessamento e Edição: A. Guilherme S. Campos.