

FD00108
CNPUV
2011
FD-PP-11.00108



Negócios e Contratos com a Embrapa Uva e Vinho

Orientações Básicas

EMBRAPA UVA E VINHO
SETOR DE INFORMAÇÃO
BIBLIOTECA
BENTO GONÇALVES-RS

Embrapa

Uva e Vinho

Orientações para Negócios e Contratos com a Embrapa Uva e Vinho

Este documento tem o propósito de orientar os empregados da Embrapa Uva e Vinho sobre os procedimentos que devem ser observados nos casos de Negócios e Contratos entre a Embrapa Uva e Vinho e terceiros como palestras, cursos, testes de produtos, parcerias, entre outros.

Tipos de Parceria

1. Convênio de Parcerias

As parcerias entre a Embrapa e outras instituições visam a execução de projetos de pesquisa, desenvolvimento e/ou transferência de tecnologia junto ao ambiente produtivo, vinculados ou não a apoio financeiro.

2. Contrato de Prestação de Serviços

A prestação de serviços técnicos especializados, envolvendo ou não apoio financeiro, é uma importante ferramenta de interação da Embrapa com seu público alvo. Pode-se dividi-la em três grandes grupos:

2.1 Análises de laboratório – São realizadas análises de solo, foliares, de vinho e de suco a pedido de grupos de produtores, associações, cooperativas, entre outros.

2.2 Realização de ensaios – São experimentos realizados por encomenda de empresas ou instituições visando avaliar a eficiência de algum insumo agropecuário e emissão de laudo técnico.

2.3 Consultoria tecnológica – É realizada a partir de demandas de associações, grupos de técnicos ou instituições que necessitam aperfeiçoamento técnico para multiplicadores em produtos ou processos produtivos. Aqui enquadram-se também os eventos técnicos que necessitarem de captação e gerenciamento de recursos.

Para se definir o tipo de parceria e modelo de contrato que será utilizado, face aos diferentes modelos existentes, sugerimos consultar a ACN.

Equipe Envolvida no Processo

Solicitante: Empregado da Embrapa Uva e Vinho (pesquisador, analista ou assistente) que ficará responsável pelo desenvolvimento do trabalho (responsável técnico).

Chefe de P&D: Como presidente do CTI, toma conhecimento do trabalho e acompanha o seu desenvolvimento. Assina os relatórios finais junto com o responsável técnico.

ACN: Através do núcleo de Negócios Tecnológicos, é o contato do pesquisador. Faz o encaminhamento dos processos burocráticos e acompanhamentos.

Gestor de Contratos: Responsável pelo registro e publicação no DOU, faz o acompanhamento e cobrança dos prazos junto à ACN.

Cliente: Parceiro demandante do contrato. Podem ser empresas, cooperativas, associações e eventualmente pessoas físicas.

CTI, CLPI, AJU: Intâncias da Embrapa Uva e Vinho responsáveis pela aprovação dos projetos, planos de trabalho, orçamentos e termos dos contratos.

Fundação, SOF: Responsável pela gestão financeira do contrato.

Fluxograma

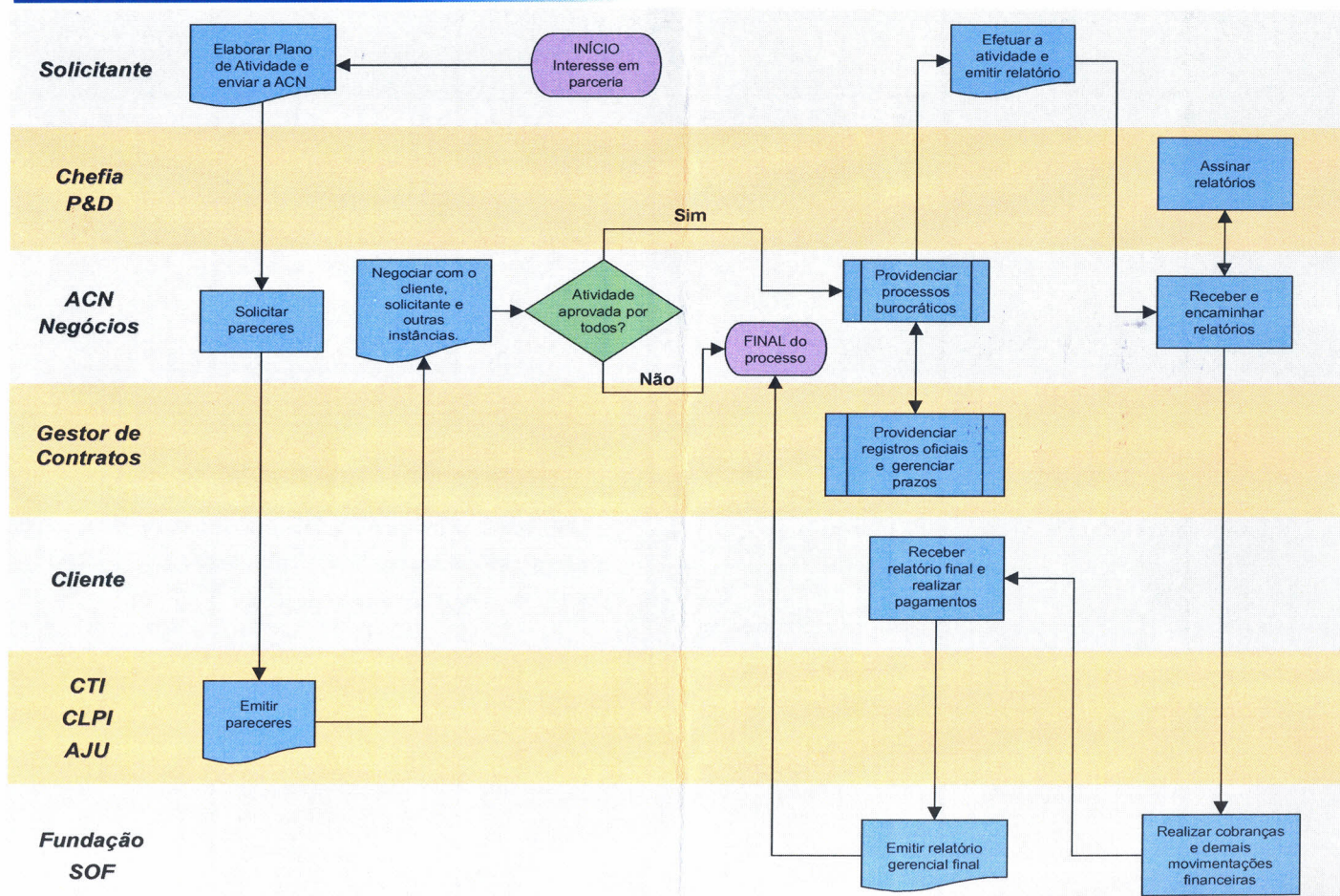

Procedimentos Gerais

Quando há o interesse em se formalizar qualquer tipo de parceria ou prestação de serviços, o interessado deve apresentar à ACN um Plano de Trabalho, seguindo um modelo padrão, disponível no Wiki, contendo:

- nome do trabalho
- número de projeto ao qual ele está vinculado
- nome do responsável na Embrapa
- dados do cliente contratante
- introdução
- justificativa e objetivo
- metodologia e cronograma
- demais dados que sejam relevantes para as negociações

Com base nesse documento, a ACN orientará e discutirá com o pesquisador quanto ao tipo de negócio, orçamento, cláusulas contratuais e prazos. Uma vez acordado, o processo é encaminhado pela ACN para as instâncias necessárias para aprovação (CTI, CLPI, AJU). Caso o trabalho não seja aprovado em alguma das instâncias ou pelo cliente, a negociação entre as partes é retomada até se esgotarem todas as possibilidades de acordo.

Quando o trabalho estiver devidamente aprovado, a ACN entra em contato com o parceiro/ cliente para fazer a negociação final, elaboração da minuta de contrato e outros procedimentos necessários.

É importante contactar a ACN com antecedência pois, para que o contrato seja efetivado, são necessários vários trâmites que podem atrasar ou até inviabilizar o início do trabalho.

Exemplo de Cronograma

Etapas	15 dias	1 mês	2 meses	3 meses	4 meses	5 meses	6 meses	7 meses	8 meses	9 meses	10 meses	11 meses	12 meses	13 meses	14 meses	15 meses
Elaboração da proposta	█															
Contato com ACN	█															
Análise CTI	█	█														
Análise CLPI	█	█	█													
Análise AJU	█	█	█	█												
Negociação com cliente	█	█	█	█	█											
Elaboração do contrato	█	█	█	█	█	█										
Abertura de conta Fundação	█	█	█	█	█	█	█									
Recolhimento assinaturas	█	█	█	█	█	█	█	█								
Data do contrato	█	█	█	█	█	█	█	█	█							
Registro e publicação	█	█	█	█	█	█	█	█	█	█						
Início dos trabalhos																
Cobrança inicial																
Desenvolvimento dos trabalhos																
Compras e pagamentos																
Elaboração do relatório																
Entrega relatório técnico final																
Cobrança final																
Emissão relatório gerencial final																
Encerramento																

- █ Processo anterior aos trabalhos (negociação)
- █ Processo posterior aos trabalhos (encerramento)

Regras Gerais

- Não serão permitidas negociações prévias e/ou trabalhos iniciados sem contrato ou sem nenhuma negociação via ACN;
- Modelos padrão para planos de trabalho e relatórios estarão disponíveis no Wiki e serão obrigatórios;
- As informações serão registradas no Wiki para acompanhamento pela equipe gerencial mediante senha;
- O contato do pesquisador será sempre a ACN;
- Contratos com relatórios em atraso impedirão a realização de novos contratos (CTI).
- A última parcela do recurso não será liberada para utilização se não houver entrega do Relatório Final.

Mais Informações

- ✓ R.N. nº 9 de 12/07/2007 - Manual de Normas da Embrapa - Parceria com Fundações de Apoio (037.006.002.001)
- ✓ Lei nº 10973 de 02/12/04 – Lei de Inovação
- ✓ Área de Comunicação e Negócios:
 - Luciana Mendonça Prado: Ramal 8086
 - João Carlos Taffarel: Ramal 8085
- ✓ Essas informações, as leis e normas e os modelos de documentos estão disponíveis no Wiki/ ACN:

http://mediawiki.cnpuv.embrapa.br/Procedimentos_para_Contratos

NEGOCIOS e contratos com a ...
2011 **FD-PP-11.00108**



CNPUV-13314-1

Bento Gonçalves, RS, Julho de 2010
 Tiragem 80 exemplares
 Produção Gráfica: Luciana M. Prado
 Área de Comunicação e Negócios
 Embrapa Uva e Vinho