

Embrapa Soja Gerando tecnologias e cultivando parcerias

Embrapa

Principais Tecnologias, Recomenda

Tecnologia para produção e armazenamento de sementes: alto vigor e germinação em regiões tropicais e subtropicais.

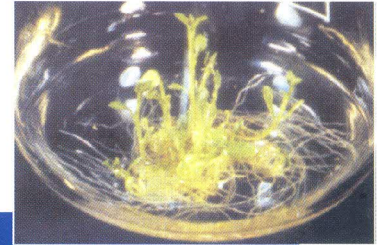
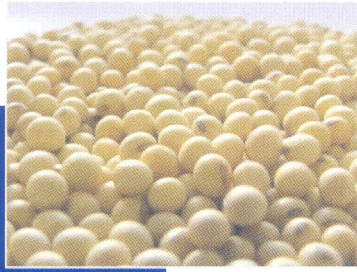

Biotecnologia: busca de inovação, qualidade e resistência a insetos- pragas e doenças.



Cultivares especiais para alimentação humana, receitas com soja e derivados, capacitação em culinária da soja: nutrição e saúde na mesa do brasileiro.

Melhoramento genético: mais de 200 cultivares adaptadas às regiões temperadas e tropicais com resistência às principais doenças.

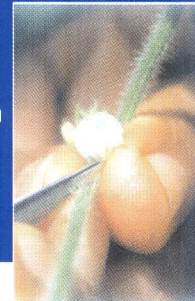

Girassol: alternativa para diversificação de sistemas de produção de norte a sul do Brasil.

Copo medidor: método volumétrico para determinação de perdas de soja durante a colheita



e técnicas para regulagens das máquinas, visando melhor eficiência do processo.



Fixação biológica do nitrogênio: maiores rendimentos, menores custos e sustentabilidade nas lavouras.



Trigo adaptado ao Paraná: produtividade e qualidade.

ções e Conhecimentos Gerados

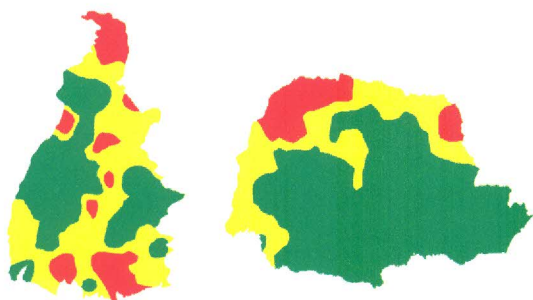

Zoneamento agroclimático:
redução de riscos climáticos
às culturas da soja e do girassol.



Transferência de tecnologias: uso de diversas estratégias de transferência de resultados de pesquisa, treinamentos, dias de campo, unidades demonstrativas e Treino & Visita (T&V).



Racionalização no uso de herbicidas e aprimoramento de técnicas de controle para o manejo integrado de plantas daninhas.



Controle de doenças: resistência genética e métodos culturais e químicos.

Indicadores de qualidade do solo, rotação de culturas, adubação verde e plantio direto: recuperação e preservação das condições físicas e químicas do solo.

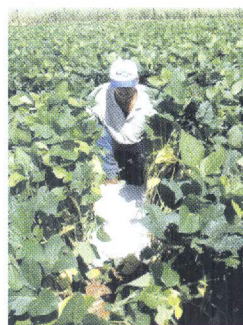

MIP - Manejo Integrado de Pragas: combinação de estratégias para controle de pragas por meio do uso racional de agro-químicos e do controle biológico.

Controle biológico de pragas: menos químicos, mais saúde com preservação ambiental.

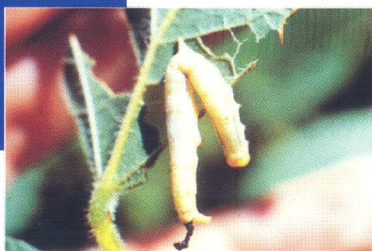

Embrapa Soja e comunidade



Embrapa & Escola:
desenhando o futuro.



Participação em eventos da comunidade: interação com o público, popularizando as tecnologias.

Programa Menor Aprendiz: preparação de jovens para o exercício profissional, capacitação e inclusão social.



Culinária com soja: benefícios para a saúde e capacitação de multiplicadores em todo o Brasil.

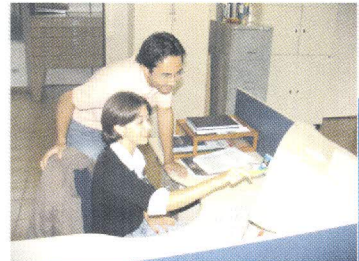

Programa de Estágios: integração, aperfeiçoamento técnico, cultural, científico e de relacionamento humano.

Público interno: preparo técnico e comprometimento

Capacitação: fonte de conhecimento, caminho para a realização profissional e a eficiência.

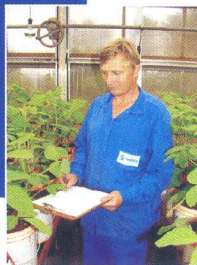

Benefícios: atitudes da empresa para a preservação de saúde, segurança e lazer.



Ambiente de trabalho: abertura para diálogo, participação e responsabilidade.



Compromisso com o meio-ambiente.



Coleta seletiva, uso de papel reciclado e bosque de árvores nativas e exóticas.





***Empresa Brasileira de Pesquisa Agropecuária
Embrapa Soja***

*Rod. Carlos João Strass - Distrito de Warta
Fone: (43) 3371-6000 Fax: (43) 3371-6100
Caixa Postal 231 - CEP 86001-970 Londrina PR
www.cnpso.embrapa.br
sac@cnpso.embrapa.br*

Folder nº 03/2007
Março 2007
Tiragem: 3.000 exemplares



**Ministério da
Agricultura, Pecuária
e Abastecimento**

