

## Programa de Melhoramento Genético da Raça Girolando

Avaliação Genética / Genômica de Fêmeas  
Julho 2021



ISSN 1516-7453  
Julho/2021

**Empresa Brasileira de Pesquisa Agropecuária  
Embrapa Gado de Leite  
Ministério da Agricultura, Pecuária e Abastecimento**

**Associação Brasileira dos Criadores de Girolando**

## **DOCUMENTOS 259**

### **Programa de Melhoramento Genético da Raça Girolando**

#### **Avaliação Genética/ Genômica de Vacas**

Julho 2021

*Marcos Vinicius Gualberto Barbosa da Silva  
Gustavo Sousa Gonçalves  
João Cláudio do Carmo Panetto  
Leandro de Carvalho Paiva  
Marco Antonio Machado  
Daniele Ribeiro de Lima Reis Faza  
Edivaldo Ferreira Junior  
Darlene dos Santos Daltro  
Renata Negri  
Sabrina Kluska  
Marta Fonseca Martins*

*Editores técnicos*

**Embrapa Gado de Leite**  
Juiz de Fora, MG  
2021

Exemplares desta publicação podem ser adquiridos na: **Comitê Local de Publicações**

**Embrapa Gado de Leite**  
Rua Eugênio do Nascimento, 610 - Bairro Dom Bosco  
36038-330 - Juiz de Fora - MG  
Fone: (32) 3311-7405  
[www.embrapa.br](http://www.embrapa.br)  
[cnpgl.atende@embrapa.br](mailto:cnpgl.atende@embrapa.br)

**Associação Brasileira dos Criadores de Girolando**  
Rua Orlando Vieira do Nascimento, 74 - Vila São Cristóvão  
38040-280 - Uberaba - MG  
Fone: (34) 3331-6000  
[www.girolando.com.br](http://www.girolando.com.br)  
[girolando@girolando.com.br](mailto:girolando@girolando.com.br)

Presidente  
*Pedro Braga Arcuri*  
Secretária Executiva  
*Inês Maria Rodrigues*

Membros  
*Jackson Silva e Oliveira, Fernando César Ferraz Lopes, Inácio de Barros, Francisco José da Silva Ledo, Fábio Homero Diniz, Deise Ferreira Xavier, Julieta de Jesus da Silveira N. Lanes, Manuela Sampaio Lana, Cláudio Antônio Versiani Paiva, Letícia Sayuri Suzuki, Emili Barcellos Martins Santos, Frank Ângelo Tomita Bruneli, Fausto de Souza Sobrinho, Vilmar Gonzaga, Jucélia da Silva Filgueiras*

Supervisão editorial: *Marta Fonseca Martins e Marco Antonio Machado*

Ilustração  
*Luiz Eduardo Paiva de Carvalho*

Tratamento de ilustrações e editoração:  
*Marco Antonio Machado*

Normalização Bibliográfica: *Inês Maria Rodrigues*

Arte da Capa: Criar Propaganda

**1ª edição**  
1ª impressão (2021): online

Todos os direitos reservados.  
A reprodução não autorizada desta publicação, no todo ou em parte,  
constitui violação dos direitos autorais (Lei no 9.610).

Dados Internacionais de Catalogação na Publicação (CIP)  
Embrapa Gado de Leite

---

Programa de Melhoramento Genético da Raça Girolando - Avaliação Genética/ Genômica de Vacas - Julho 2021/ Marcos Vinicius Gualberto Barbosa da Silva... [et al]. Juiz de Fora: Embrapa Gado de Leite. 181 p. (Embrapa Gado de Leite. Documentos, 259).

ISSN 1516-7453

1. Raça Girolando. 2. Melhoramento Animal. 4. Avaliação Genética. I. Silva, Marcos Vinicius Barbosa Gualberto Barbosa da, II. Gonçalves, Gustavo Sousa, III. Panetto, João Cláudio do Carmo, IV. Paiva, Leandro de Carvalho, V. Machado, Marco Antonio, VI. Faza, Daniele Ribeiro Lima, VII. Junior, Edivaldo Ferreira, VIII. Daltro, Darlene dos Santos, IX. Negri, Renata, X. Kluska, Sabrina, XI. Martins, Marta Fonseca. XVII Série.

---

CDD 636.2082

© Embrapa, 2021

## Autores

### **Marcos Vinícius Gualberto Barbosa da Silva**

Zootecnista, doutor em Genética e Melhoramento, pesquisador da Embrapa Gado de Leite, Juiz de Fora, MG

### **Gustavo Sousa Gonçalves**

Zootecnista, coordenador operacional do Programa de Melhoramento Genético da Raça Girolando, Associação Brasileira dos Criadores de Girolando, Uberaba, MG

### **João Cláudio do Carmo Panetto**

Zootecnista, doutor em Ciências Biológicas (Genética), pesquisador da Embrapa Gado de Leite, Juiz de Fora, MG

### **Leandro de Carvalho Paiva**

Zootecnista, superintendente técnico do Serviço de Registro Genealógico da Raça Girolando, Associação Brasileira dos Criadores de Girolando, Uberaba, MG

### **Marco Antonio Machado**

Engenheiro Agrônomo, doutor em Genética e Melhoramento, pesquisador da Embrapa Gado de Leite, Juiz de Fora, MG

### **Daniele Ribeiro Lima Reis Faza**

Farmacêutica e Bioquímica, analista da Embrapa Gado de Leite, Juiz de Fora, MG

### **Edivaldo Ferreira Júnior**

Zootecnista, coordenador operacional do Serviço de Registro Genealógico da Raça Girolando, Associação Brasileira dos Criadores de Girolando, Uberaba, MG

### **Pamela Itajara Otto**

Médica Veterinária, doutora em Zootecnia, Professora Adjunta-UFSM, Santa Maria, RS

### **Luiz Afonso Glatzl Junior**

Bacharel em Ciências Exatas, mestrando em Ciência da Computação, bolsista da Associação Brasileira dos Criadores de Girolando, Juiz de Fora, MG

### **Darlene dos Santos Daltro**

Zootecnista, doutora em Zootecnia, bolsista da Associação Brasileira dos Criadores de Girolando, Uberaba, MG

**Renata Negri**

Zootecnista, doutora em Zootecnia, bolsista da Associação Brasileira dos Criadores de Girolando, Uberaba, MG

**Sabrina Kluska**

Zootecnista, doutora em Genética e Melhoramento Animal, bolsista da Associação Brasileira dos Criadores de Girolando, Uberaba, MG

**Elisandra Lurdes Kern**

Zootecnista, doutora em Zootecnia, pesquisadora assistente no Instituto Nacional de Investigación Agropecuaria (INIA), Las Brujas, Montevideo, Uruguay.

**Marta Fonseca Martins**

Bióloga, doutora em Genética e Melhoramento, pesquisadora da Embrapa Gado de Leite, Juiz de Fora, MG

**Jaime Araújo Cobuci**

Zootecnista, doutor em Genética e Melhoramento, Professor Adjunto IV - UFRGS, Porto Alegre, RS

## Apresentação

Animais da raça Girolando não estavam na arca de Noé! Essa é uma raça criada a partir de observações de cruzamentos entre outras duas: a raça Holandesa (alta capacidade de produção de leite) e a raça Gir (rusticidade e melhor adaptação a condições tropicais). Desde a década de 1940, a raça Girolando vem construindo uma história de sucesso! História que se baseia na aplicação da Ciência, na resiliência, no comprometimento e no uso de recursos públicos e privados de modo eficiente e efetivo.

Está no DNA do Programa de Melhoramento Genético da Raça Girolando a INOVAÇÃO! Todos os anos há novidades na Avaliação Genética de Vacas, incluindo aqui adultas e jovens.

E este ano não é diferente! Agora as fêmeas jovens estão sendo avaliadas mais precocemente. Os resultados de PTAs genômicas para produção de leite são apresentados para fêmeas com idade inferior ou igual a 24 meses (até 2019 o limite era 36 meses). A cada dia, a aplicação e o uso da genômica se consolidam mais no Programa.

Outra novidade para 2021 é a divulgação dos valores de GPTAs e PTAs para as características de intervalo de parto e idade ao primeiro parto na Avaliação Genética e Genômica de Vacas Girolando classificadas de acordo com a composição racial. Assim, será possível observar as vacas TOP 1000 para cada um dos diferentes graus de sangue. Isso facilitará a escolha das vacas doadoras para a produção de touros jovens!

E vem mais novidade por aí! Desde maio de 2020, os rebanhos participantes do Serviço de Controle Leiteiro estão coletando amostras de leite para que sejam realizadas análises para gordura, proteína e contagem de células somáticas. Além disso, o corpo técnico do PMGG já está trabalhando para a divulgação das GPTAs para as características lineares e persistência da lactação! Isto possibilitará a realização de avaliações genéticas e genômicas para estas características que é uma demanda do mercado.

Sem dúvida alguma, diante de todos os avanços ocorridos nos últimos anos, só podemos projetar que a história da raça Girolando continuará sendo de sucesso!

*Paulo do Carmo Martins*  
Chefe-geral da Embrapa Gado de Leite

## Sumário

1. Introdução.....	7
2. Desempenho Zootécnico .....	7
3. Modelo Estatístico e Metodologia de Análise .....	10
4. PTA para Produção de Leite .....	10
Tabela 3 - Relação das vacas TOP 1000 da raça Girolando para produção de leite, com os respectivos PTAs para produção de leite em até 305 dias (PTAL), intervalo de partos (PTA IP), idade ao primeiro parto (PTA IPP) e acurácia (Ac.) para a composição racial 1/4 Hol + 3/4 Gir. ....	
	13
Tabela 4 - Relação das vacas TOP 1000 da raça Girolando para produção de leite, com os respectivos PTAs para produção de leite em até 305 dias (PTAL), intervalo de partos (PTA IP), idade ao primeiro parto (PTA IPP) e acurácia (Ac.) para a composição racial 1/2 Hol + 1/2 Gir. ....	
	46
Tabela 5 - Relação das vacas TOP 1000 da raça Girolando para produção de leite, com os respectivos PTAs para produção de leite em até 305 dias (PTAL), intervalo de partos (PTA IP), idade ao primeiro parto (PTA IPP) e acurácia (Ac.) para as composições raciais PS e 5/8 Hol + 3/8 Gir. ....	
	79
Tabela 6 - Relação das vacas TOP 1000 da raça Girolando para produção de leite, com os respectivos PTAs para produção de leite em até 305 dias (PTAL), intervalo de partos (PTA IP), idade ao primeiro parto (PTA IPP) e acurácia (Ac.) para a composição racial 3/4 Hol + 1/4 Gir. ....	
	112
Tabela 7 - Relação das TOP 1000 fêmeas jovens da raça Girolando com idade inferior a 24 meses, com as respectivas GPTAs (PTAs genômicas) para produção de leite em até 305 dias (GPTAL), intervalo de partos (GPTA IP), idade ao primeiro parto (GPTA IPP) e acurácia (Ac.) para todas as composições raciais.....	
	145
5. Agradecimentos .....	178
6. Colaboradores .....	179
7. Glossário de Termos Técnicos.....	179
8. Associação Brasileira dos Criadores de Girolando.....	180

## 1. Introdução

A Embrapa Gado de Leite e a Associação Brasileira dos Criadores de Girolando realizam anualmente as avaliações genéticas e genômicas de vacas e de touros, utilizando os dados obtidos no Serviço de Controle Leiteiro da Associação dos rebanhos associados e colaboradores do Programa de Melhoramento Genético da Raça Girolando (PMGG).

As provas dos touros são divulgadas anualmente no Sumário de Touros do PMGG desde 2005. As avaliações genéticas das 1000 vacas de maiores valores genéticos para a produção de leite passaram a ser divulgadas em 2013 e a partir de 2019, os resultados das avaliações de vacas passaram a utilizar a medida de PTAs (habilidades preditas de transmissão), assim como já divulgado no Sumário de Touros Girolando. Em 2017, passou-se a divulgar o resultado das PTAs genômicas (GPTA) das 200 fêmeas jovens com idade inferior ou igual a 36 meses para produção de leite em até 305 dias. Dessa forma, por meio das informações disponibilizadas no sumário, os criadores têm conhecimento das vacas Girolando com maior potencial genético. Tal conhecimento possibilita selecionar, de modo mais eficiente, as vacas que poderão ser mães de touros e aquelas a serem submetidas às biotecnologias reprodutivas.

## 2. Desempenho Zootécnico

Na presente avaliação genética foram utilizados os registros zootécnicos, com informações de controle leiteiro e de genealogia, provenientes de rebanhos supervisionados pelo Serviço de Controle Leiteiro e dos rebanhos colaboradores participantes do PMGG. Os registros de desempenho produtivo de todas as lactações das vacas (260.417 lactações) foram editados para idade ao parto (525 a 8187 dias), ano de nascimento (1994 a 2019), ano de parto (2000 a 2020), composição racial (1/4 a 3/4 Holandes: Gir). No entanto, na base de dados da Girolando, existem registros de produção de vacas de outras composições raciais, como animais 7/8, além de Gir e Holandês, dentre outras, as quais foram mantidas para formação de grupos de contemporâneos. Foram eliminadas as lactações com causas de encerramento anormais. Além disto, foram formados grupos contemporâneos das vacas que participaram de torneio leiteiro em um ou mais controles da lactação.

As PTAs das vacas foram expressas em relação à base genética, definida como a média das PTAs de 13.390 vacas nascidas no ano de 2012, que foi igual a 67,97 kg para produção de leite, 0,74 dias para intervalo de partos e -2,52 dias para idade ao primeiro parto.

Na Tabela 1, é possível observar o desempenho produtivo das vacas Girolando, controladas em 340 rebanhos ativos do serviço de controle da Girolando e de 351 rebanhos colaboradores do Teste de Progênie no período de 2000 a 2020 para as características duração da lactação, produção de leite em até 305 dias, produção total na lactação e PTA para produção de leite em até 305 dias. A média geral da PTAL foi 118 kg e a produção de leite em até 305 dias foi de 5.208 kg, enquanto as médias de produção total de leite e de duração da lactação foram, respectivamente, 5.772 kg e 270 dias. Ainda na Tabela 1, verifica-se o desempenho de cada composição racial dos animais Girolando: 1/4 Hol: 3/4 Gir, 3/8 Hol: 5/8 Gir, 1/2 Hol: 1/2 Gir, 5/8 Hol: 3/8 Gir e 3/4 Hol: 1/4 Gir. As vacas 3/4 Hol: 1/4 Gir apresentaram as maiores médias entre as composições raciais para duração da lactação (278), produção de leite em até 305 dias (5.349) e PTAL (182 kg). Já as vacas 1/2 Hol: 1/2 Gir apresentaram maior média para produção de leite total na lactação (6.126 kg). As menores médias para duração da lactação (239 dias), produção de leite em até 305 dias (3.793), produção de leite total (4.075 kg) e PTAL (-165 kg) foram observadas para a composição racial 1/4 Hol: 3/4 Gir.



**Tabela 1** - Médias e respectivos desvios-padrão (DP) para duração da lactação (DURLAC), para produção de leite em até 305 dias (PL305) e para a produção total na lactação (PLTOT) e PTA para produção de leite em até 305 dias (PTAL) de vacas de diferentes composições raciais.

Composição Racial	Número de Observações	Característica	Média ± DP
1/4 Hol: 3/4 Gir	11.707	DURLAC (dias)	239 ± 103
	11.707	PL305 (kg)	3.793 ± 2314
	11.706	PLTOT (kg)	4.075 ± 2741
	9.913	PTAL (kg)	-165 ± 392
3/8 Hol: 5/8 Gir	10.497	DURLAC (dias)	245 ± 106
	10.497	PL305 (kg)	4.353 ± 2.265
	10.497	PLTOT (kg)	4.680 ± 2.742
	7.139	PTAL (kg)	-166 ± 386
1/2 Hol: 1/2 Gir	95.856	DURLAC (dias)	266 ± 110
	95.856	PL305 (kg)	5.571 ± 2.632
	95.841	PLTOT (kg)	6.126 ± 3.317
	68.054	PTAL (kg)	167 ± 446
5/8 Hol: 3/8 Gir	35.478	DURLAC (dias)	274 ± 113
	35.478	PL305 (kg)	4.714 ± 2.421
	35.474	PLTOT (kg)	5.245 ± 3067
	23.311	PTAL (kg)	28 ± 524
3/4 Hol: 1/4 Gir	79.603	DURLAC (dias)	278 ± 119
	79.603	PL305 (kg)	5.349 ± 2555
	79.588	PLTOT (kg)	5.989 ± 3310
	57.421	PTAL (kg)	182 ± 476
<b>Média geral*</b>	<b>260.417</b>	<b>DURLAC (dias)</b>	<b>270 ± 115</b>
	<b>260.417</b>	<b>PL305 (kg)</b>	<b>5.208 ± 2.583</b>
	<b>260.381</b>	<b>PLTOT (kg)</b>	<b>5.772 ± 3.273</b>
	<b>165.838</b>	<b>PTAL (kg)</b>	<b>118 ± 476</b>

\*Incluídas outras composições raciais.

Na Tabela 2 é apresentado o desempenho reprodutivo das vacas Girolando para as características de intervalo de partos (IP), idade ao primeiro parto (IPP), idade ao parto (IDADE), PTA IP e PTA IPP. A média para idade ao parto (IDADE) foi de 1.740 dias e idade ao primeiro parto (IPP) foi 1.023 dias, sendo que o intervalo de parto (IP) foi de 435 dias. Os animais de composição 1/2 Hol: 1/2 Gir foram os que apresentaram menores médias para intervalo ao parto (426 dias), idade ao primeiro parto (996 dias), idade ao parto (1.679 dias) e PTA IPP (-13,79 dias). Para intervalo de partos, os animais de composição 5/8 H: 3/8 G foram os que apresentaram as maiores médias (450 dias). Os animais da composição racial 1/4 Hol: 3/4 Gir foram os que tiveram as maiores médias para idade ao primeiro parto (1.120 dias), intervalo de parto (448 dias) e PTA IP (1,44 dias).

**Tabela 2** - Médias e respectivos desvios-padrão (DP) para as características reprodutivas das vacas Girolando: Intervalo de partos (IP), Idade ao primeiro parto (IPP) e Idade ao parto (IDADE) para vacas de diferentes composições raciais.

Composição Racial	Número de Observações	Característica	Média ± DP
1/4 H: 3/4 G	5.407	IP (dias)	448 ± 102
	3.208	IPP (dias)	1.120 ± 178
	11.707	IDADE (dias)	2.085 ± 991
	9913	PTA IP (dias)	1,44 ± 3,28
	9913	PTA IPP (dias)	-3,42 ± 13,28
3/8 H: 5/8 G	5.077	IP (dias)	434 ± 97
	2.944	IPP (dias)	1.125 ± 175
	10.497	IDADE (dias)	2.018 ± 915
	7.139	PTA IP (dias)	0,67 ± 2,49
	7.139	PTA IPP (dias)	-0,81 ± 12,06
1/2 H: 1/2 G	48.366	IP (dias)	426 ± 100
	36.995	IPP (dias)	996 ± 187
	95.856	IDADE (dias)	1.679 ± 844
	68.054	PTA IP (dias)	1,72 ± 2,85
	68.054	PTA IPP (dias)	-13,79 ± 17,81
5/8 H: 3/8 G	17.453	IP (dias)	450 ± 102
	14.183	IPP (dias)	1.044 ± 193
	35.478	IDADE (dias)	1.702 ± 827
	23.311	PTA IP (dias)	1,10 ± 2,80
	23.311	PTA IPP (dias)	-10,05 ± 19,50
3/4 H: 1/4 G	35.752	IP (dias)	436 ± 101
	30.405	IPP (dias)	1.020 ± 194
	79.603	IDADE (dias)	1.702 ± 824
	57.421	PTA IP (dias)	0,44 ± 2,37
	57.421	PTA IPP (dias)	-9,87 ± 18,79
<b>Média geral</b>	<b>123.354</b>	<b>IP (dias)</b>	<b>435 ± 101</b>
	<b>96.526</b>	<b>IPP (dias)</b>	<b>1.023 ± 194</b>
	<b>260.417</b>	<b>IDADE (dias)</b>	<b>1.740 ± 856</b>
	<b>165.838</b>	<b>PTA IP (dias)</b>	<b>1,13 ± 2,75</b>
	<b>165.838</b>	<b>PTA IPP (dias)</b>	<b>-10,73 ± 18,28</b>

### 3. Modelo Estatístico e Metodologia de Análise

Foram utilizados 260.417 registros zootécnicos, com informações de controle leiteiro e genealogia, disponibilizados pela Girolando, originadas dos criadores que tiveram os seus rebanhos supervisionados pelo Serviço de Controle Leiteiro. Foram considerados os registros de desempenho produtivo de vacas e novilhas com partos até dezembro de 2020 e com causa de encerramento considerada normal.

Na avaliação genética para a produção de leite adotou-se um modelo contendo os efeitos fixos de número de ordenhas e heterozigosidade, além do efeito de idade da vaca ao parto, em seus componentes lineares e quadrático. Como aleatórios, foram considerados os efeitos de grupo de contemporâneo, formado por rebanho-ano de parto-estação de parto-composição racial e os efeitos genéticos de animal, efeitos permanentes de meio e de resíduo. A composição racial foi definida pela contribuição das raças Holandesa e Gir, em proporções variando de 1/4 HOL a 7/8 HOL. Os resultados foram estimados com informações de todos os animais, com o fenótipo, pedigree e os genótipos em uma única etapa, por meio do procedimento conhecido por single-step GBLUP (ssGBLUP), usando inferência Bayesiana via amostragem de Gibbs, por meio do programa BLUPF90.

Uma amostra de 19.277 animais das raças Gir, Girolando e Holandesa, entre touros, vacas e animais jovens, foi genotipada com chips de diferentes densidades (Illumina BovineSNP50 BeadChip v2 (50K), Illumina BovineHD BeadChip (HD), Zoetis Custom SNP chip ZL2 (20K), Zoetis Custom SNP ZL5 (30K), Zoetis Custom SNP chip ZBU (54K), Zoetis Custom SNP chip ZM2 (70K) e Zoetis Custom SNP chip ZBN (55K)). Após a definição do chip Illumina BovineHD BeadChip (HD) como o padrão, os SNPs dos outros chips foram extraídos e/ou imputados para o chip BovineHD, sendo as análises iniciadas com um total de 399.291 SNPs. Posteriormente, os seguintes critérios foram utilizados para exclusão de SNPs: menor frequência de um dos alelos menor ou igual a 0,05, GenCall score  $\leq 0,70$ , call rate  $\leq 0,98$  e SNPs com correlação entre si  $> 0,995$ . Também foram excluídas amostras com eficiência de genotipagem (call rate)  $\leq 0,92$ . Desta forma, restaram 19.277 animais genotipados e 374.228 SNPs.

### 4. PTA para Produção de Leite

Na Figura 1 podem ser visualizadas as médias das PTAs para produção de leite em até 305 dias (PL305) e para idade ao primeiro parto (IPP) de vacas Girolando, de acordo com o ano de nascimento. Nesta Figura, observa-se aumento nas médias das PTAs para PL305 das vacas ao longo do tempo, entre 2000 e 2020, demonstrando claro ganho genético. Vacas nascidas no ano de 2000, tiveram média de PTA PL305 igual a -107,21 kg, enquanto os animais nascidos em 2021, a média foi de 622 kg. Para IPP, houve queda das médias das PTAs no mesmo período. Em 2000, a média das PTAs para IPP era igual a -0,54 dias e em 2020, essa média foi de -27,71 dias. Essa redução pode ser explicada em virtude da resposta correlacionada, dada a correlação genética entre elas (-0,35). A magnitude dessa correlação mostra que muitos genes que atuam sobre a produção de leite também têm efeito, em sentido oposto, sobre a idade ao primeiro parto, indicando que vacas com alta PTA para PL305 tendem a apresentar crescimento mais acelerado ou maturidade fisiológica a uma idade mais precoce. Assim, pode-se concluir que a seleção para PL305 resultaria em novilhas parindo mais cedo.

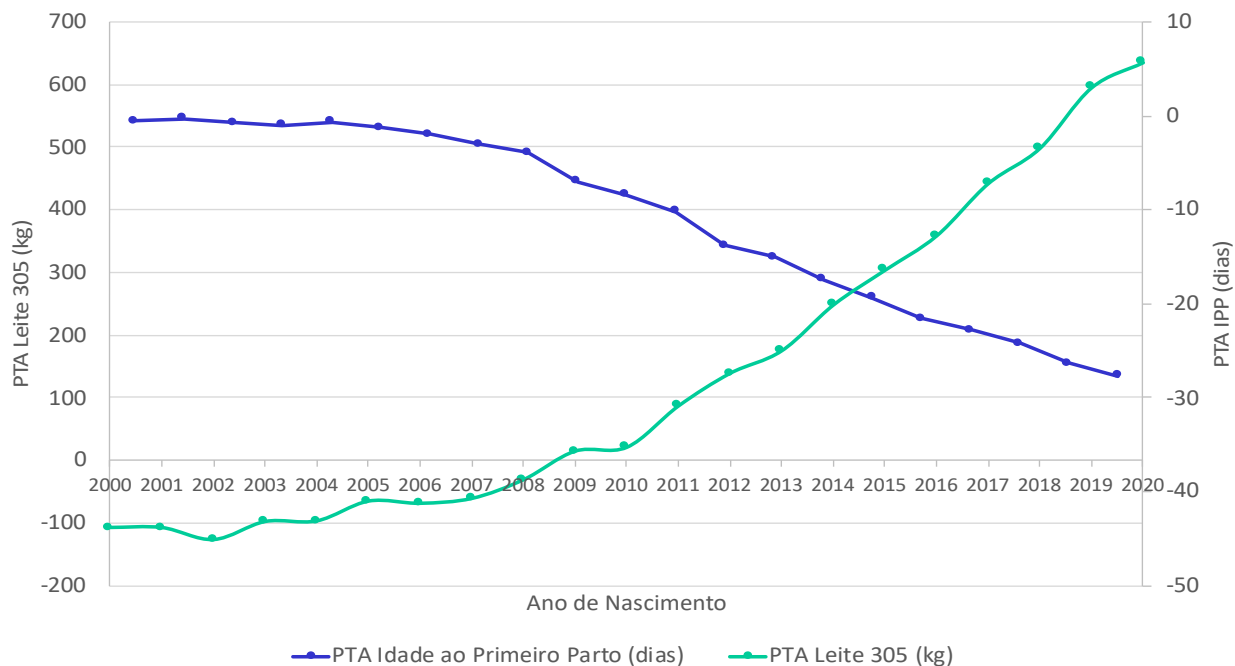

**Figura 1** - Médias das PTAs para produção de leite em até 305 dias (PL305) e idade ao primeiro parto (IPP), de acordo com o ano de nascimento das vacas.

Já na Figura 2, podem ser observadas as médias das PTAs para PL305 e intervalo de partos (IP). Observa-se que apesar do aumento das PTAs para PL305 entre 2000 e 2020, as médias das PTAs para IP permaneceram inalteradas nesse mesmo período. Isto pode ser explicado pela baixa correlação entre essas características (0,18), na raça Girolando, e também pela reduzida herdabilidade do IP (0,03), impedindo a obtenção de alterações nas PTAs de IP por meio de resposta correlacionada.

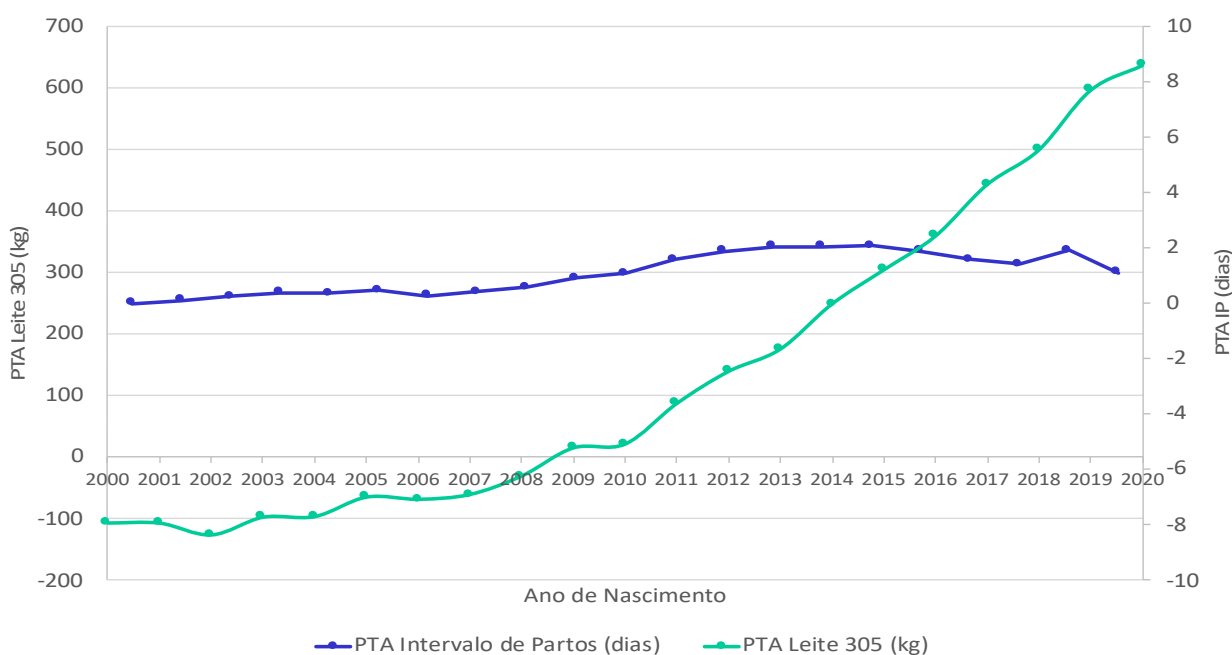

**Figura 2** - Médias das PTAs para produção de leite em até 305 dias (PL305) e intervalo de partos (IP), de acordo com o ano de nascimento das vacas.

Nas Tabelas 3, 4, 5 e 6 são apresentados as PTA das vacas ativas Top 1.000 da raça Girolando, de acordo com a composição racial (1/4 Hol + 3/4 Gir; 1/2 Hol + 1/2 Gir; PS e 5/8 Hol + 3/8 Gir; e 3/4 Hol + 1/4 Gir), para produção de leite em até 305 dias (PTAL), intervalo de partos (PTA IP), idade ao primeiro parto (PTA IPP). Considerando todas as composições raciais combinadas, a PTAL variou de 1 a 3.017 kg, com uma acurácia média de 76%. A PTAL média foi de 1.030 kg. A PTA IP variou de -8 a 14 dias, com uma acurácia média de 50% com média de 3 dias. A PTA IPP variou de -82 a 47 dias, com uma acurácia média de 67% e média de -25 dias.

Na Tabela 7 são apresentadas as GPTA (PTAs genômicas) das fêmeas jovens da raça Girolando com idade inferior ou igual a 24 meses para produção de leite em até 305 dias (GPTA PTAL), intervalo de partos (GPTA IP), idade ao primeiro parto (GPTA IPP) e acurácias respectivas. A GPTAL variou de 234 a 2021 kg, com uma acurácia média de 74%. A GPTAL média foi de 735 kg. A GPTA IP variou de -6,3 a 11,6 dias, com acurácia média de 50% e GPTA IP média de 1,9 dias. A GPTA IPP variou de -78,1 a 23,6 dias, com acurácia média de 67% e média de -28 dias.

**Tabela 3** - Relação das vacas TOP 1000 da raça Girolando para produção de leite, com os respectivos PTAs para produção de leite em até 305 dias (PTAL), intervalo de partos (PTA IP), idade ao primeiro parto (PTA IPP) e acurácia (Ac.) para a composição racial 1/4 Hol + 3/4 Gir.

Ord.	Nome	Registro	Composição Racial	PTAL (kg)	Ac. (%)	PTA IP (dias)	Ac. (%)	PTA IPP (dias)	Ac. (%)
1	MINEIRA TEATRO FIV RPM DA S.ANTONIO	C-5000	1/4 HOL + 3/4 GIR	2106	89	6,9	63	-30	79
2	APURACAO BANDOLI	B-9332	1/4 HOL + 3/4 GIR	1591	90	6,3	58	-19	79
3	MARQUESA FIV SANSÃO 2B DA MIRAÍ	0030-AW	1/4 HOL + 3/4 GIR	1564	82	4,7	55	-39	74
4	ICH IMPECAVEL SANSO	4242-K	1/4 HOL + 3/4 GIR	1402	95	10,8	70	-39	90
5	GAROTA CWV	6967-N	1/4 HOL + 3/4 GIR	1381	82	8,6	56	-18	67
6	FANTASIA DA LAGOA SANTA	8034-AJ	1/4 HOL + 3/4 GIR	1332	81	0,1	56	-19	68
7	ANVISA BANDOLI	B-9328	1/4 HOL + 3/4 GIR	1319	81	6,3	55	1	73
8	MARAIA FIV SANSÃO 2B DA MIRAÍ	1859-AW	1/4 HOL + 3/4 GIR	1278	85	6,0	62	-15	79
9	FAZENDONA DA TERRA SAGRADA	A-4195	1/4 HOL + 3/4 GIR	1254	83	-0,8	50	-29	62
10	ICH R46 CANELA TERCETO	0455-AY	1/4 HOL + 3/4 GIR	1252	83	8,8	59	-28	77
11	LIDERANÇA FIV COLISEU TAQUARA PRETA	6838-BC	1/4 HOL + 3/4 GIR	1238	77	5,4	54	-2	69
12	RAINHA SCR	B-7054	1/4 HOL + 3/4 GIR	1210	70	-0,7	0	3	0
13	AMAZONA BANDOLI	B-9340	1/4 HOL + 3/4 GIR	1171	82	6,9	56	-14	70
14	ANTONIETA BANDOLI	B-9333	1/4 HOL + 3/4 GIR	1164	78	4,9	56	-11	67
15	BB MILK VICKY-UNIQUE MODELO FIV	5640-AG	1/4 HOL + 3/4 GIR	1160	85	6,3	60	-19	76
16	ANGELICA BANDOLI	B-9341	1/4 HOL + 3/4 GIR	1126	83	5,2	55	5	69
17	GARCA BUZIOS WTF DA ESTIVA	8464-G	1/4 HOL + 3/4 GIR	1120	87	3,4	51	-27	76
18	AUXILIADORA BANDOLI	B-9335	1/4 HOL + 3/4 GIR	1117	76	5,9	54	-5	61
19	ICH IANCA SANSO	9995-V	1/4 HOL + 3/4 GIR	1112	95	11,4	70	-38	91
20	SERENA TEATRO FIV DA SIANINHA	C-5664	1/4 HOL + 3/4 GIR	1094	88	3,8	63	-13	80
21	NOBREZA FIV SANSÃO 2B DA MIRAÍ	0060-AW	1/4 HOL + 3/4 GIR	1079	84	8,6	64	-22	78
22	PRATEADA FIV SANSO JGVA	3599-F	1/4 HOL + 3/4 GIR	1070	81	8,4	55	-4	68
23	ICH S4350 GRAÇA GENGIS KHAN	7892-BF	1/4 HOL + 3/4 GIR	1066	83	6,1	62	-37	78
24	JPZ MONALISA VALE OURO MARAIA FIV	3376-AJ	1/4 HOL + 3/4 GIR	1064	79	6,2	55	-10	66
25	ANDORINHA SANSO FIV SABV	7542-O	1/4 HOL + 3/4 GIR	1052	91	10,0	66	-18	83
26	HELIODORA GENGIS KHAN FR RECREIO	6660-AY	1/4 HOL + 3/4 GIR	1034	79	3,9	56	-27	72
27	ICH R44 CANELA TERCETO	ICH3294	1/4 HOL + 3/4 GIR	990	81	8,3	58	-4	77
28	JPZ MANACA VALE OURO MARAIA FIV	4000-Q	1/4 HOL + 3/4 GIR	989	84	7,0	59	-2	73

Ord.	Nome	Registro	Composição Racial	PTAL (kg)	Ac. (%)	PTA IP (dias)	Ac. (%)	PTA IPP (dias)	Ac. (%)
29	ICH NUNCIA ESTANHO	7039-AE	1/4 HOL + 3/4 GIR	987	87	5,8	60	-4	80
30	CIMA 2802 BANDOLI	3065-AR	1/4 HOL + 3/4 GIR	983	80	4,2	56	-22	68
31	DENUNCIA REFUGIO WTF DA ESTIVA	C-2574	1/4 HOL + 3/4 GIR	980	90	-1,8	55	-34	77
32	VANUZA SALVADOR JR CURAÇA	6828-BG	1/4 HOL + 3/4 GIR	978	76	7,0	51	-1	65
33	CINA 2811 BANDOLI	3075-AR	1/4 HOL + 3/4 GIR	977	74	5,5	54	-6	68
34	LARANJINHA LAART	1439-AR	1/4 HOL + 3/4 GIR	975	56	-0,7	0	3	0
35	TPSR GARAPURÚ FIV	7573-AS	1/4 HOL + 3/4 GIR	974	79	8,5	56	-21	70
36	LÍDER GALATA	9300-BG	1/4 HOL + 3/4 GIR	973	81	5,6	63	-25	75
37	ORQUIDEA DA LAGOA SANTA	2362-AE	1/4 HOL + 3/4 GIR	973	77	4,1	54	-15	60
38	DIADEMA DIAMANTE OASIS DA DIVISA	2553-AV	1/4 HOL + 3/4 GIR	973	81	6,5	58	-33	75
39	PRECIOSA JAGUAR OG	5458-V	1/4 HOL + 3/4 GIR	961	83	5,5	56	-7	66
40	ICH S3700 CANELA FULMINANTE	9456-BC	1/4 HOL + 3/4 GIR	961	80	9,9	59	-21	74
41	SINUOSA DA LAGOA SANTA	B-8116	1/4 HOL + 3/4 GIR	953	60	-0,7	0	-8	21
42	MARLENE FIV BRENDA DIAMANTE RANCHO DO RO	0844-AM	1/4 HOL + 3/4 GIR	921	85	11,9	58	-21	79
43	JPZ MAGALI VALE OURO MARAIA FIV	3347-AG	1/4 HOL + 3/4 GIR	900	81	5,8	56	-11	69
44	SAFIRA DA LAGOA SANTA	B-4218	1/4 HOL + 3/4 GIR	900	83	3,8	54	-10	65
45	TPSR FILÓ FIV	3636-AS	1/4 HOL + 3/4 GIR	897	73	8,1	56	-30	68
46	JPZ IRA NOBRE MARAIA FIV	9664-F	1/4 HOL + 3/4 GIR	896	85	6,6	59	-30	80
47	ICH ROMANA GENGIS KHAN	4612-AW	1/4 HOL + 3/4 GIR	892	86	8,2	61	-40	79
48	ELIANE ASTRO SASSY FIV MAUA	8676-J	1/4 HOL + 3/4 GIR	885	81	8,3	56	-9	69
49	CELESTE QUELINHA PICASSO 2B	3600-BG	1/4 HOL + 3/4 GIR	879	76	5,1	55	-15	69
50	LAPAZ FR RECREIO	B-0054	1/4 HOL + 3/4 GIR	878	89	5,0	50	-35	76
51	JABARA BELVEDERE	8740-AQ	1/4 HOL + 3/4 GIR	875	66	-1,4	16	-10	44
52	MINISTRA RADAR FIV PEDRA	9756-AH	1/4 HOL + 3/4 GIR	874	84	4,6	58	-30	73
53	TPSR11 AMORA JAGUAR CRISTAL	3968-I	1/4 HOL + 3/4 GIR	872	76	7,9	55	-5	70
54	BEIJA 1 TEATRO FIV HPJ	6270-N	1/4 HOL + 3/4 GIR	864	84	1,9	59	-8	73
55	FANTASIA FIV GENGIS KHAN DA RONDINELA	3808-AQ	1/4 HOL + 3/4 GIR	857	79	5,3	54	-10	74
56	DIVA REAL ACSG	3482-AJ	1/4 HOL + 3/4 GIR	851	67	6,0	35	1	51
57	RELIQUIA FIV TERRA VERMELHA	8258-S	1/4 HOL + 3/4 GIR	844	81	2,0	62	-16	71
58	A NATA BRENDA FIV GENGIS KHAN	5278-AN	1/4 HOL + 3/4 GIR	843	85	8,7	57	-24	78
59	SIMONI TE DIAMANTE MONASTERIO	0618-Y	1/4 HOL + 3/4 GIR	838	85	7,0	57	-22	76

Ord.	Nome	Registro	Composição Racial	PTAL (kg)	Ac. (%)	PTA IP (dias)	Ac. (%)	PTA IPP (dias)	Ac. (%)
60	XITONA DO ENCANTO	A-0675	1/4 HOL + 3/4 GIR	827	81	0,1	32	-7	56
61	JULIENNE FIV RADAR AMENDOA 998 FUBE	8689-U	1/4 HOL + 3/4 GIR	817	78	3,7	46	-18	67
62	MONALISA DO IAIA	4739-H	1/4 HOL + 3/4 GIR	816	75	6,9	48	-16	64
63	JOIA RARA STA LUZIA	9873-AP	1/4 HOL + 3/4 GIR	806	72	-1,2	22	-11	23
64	CINDERELA TEATRO DA M.MILAGROSA	6686-I	1/4 HOL + 3/4 GIR	806	83	2,8	54	-30	66
65	DEMOLIDORA FIV VALE OURO DO CHICO	8608-X	1/4 HOL + 3/4 GIR	805	78	6,6	61	-39	69
66	NINA FIV BANDOLI	3169-J	1/4 HOL + 3/4 GIR	802	78	3,2	54	-10	60
67	BARBARA FIV DA 4 R'S	7459-W	1/4 HOL + 3/4 GIR	799	81	10,1	60	-34	73
68	ALELUIA SANSÃO FIV SABV	7536-O	1/4 HOL + 3/4 GIR	799	89	8,9	67	16	80
69	ALTEZA FIV MARAIA SANSÃO TS DA MUQUEM	2622-AP	1/4 HOL + 3/4 GIR	798	79	12,3	57	-20	70
70	ANGELITA BANDOLI	B-9326	1/4 HOL + 3/4 GIR	795	78	5,2	54	-5	61
71	LIBERDADE FIV TEATRO 2B DA MIRAÍ	7575-AX	1/4 HOL + 3/4 GIR	794	84	3,4	63	-17	77
72	MAQUINA FIV IMPERIAL	4828-BG	1/4 HOL + 3/4 GIR	790	81	8,9	62	-21	74
73	BABILONIA WTF DA ESTIVA	6316-AF	1/4 HOL + 3/4 GIR	785	85	4,0	59	-11	74
74	LUZ FIV COLISEU TAQUARA PRETA	6837-BC	1/4 HOL + 3/4 GIR	780	77	3,1	54	12	69
75	ANA FIV BANDOLI	3139-J	1/4 HOL + 3/4 GIR	778	76	3,2	54	-12	61
76	RBB AMOZONIA 2 TEATRO FIV	1165-BA	1/4 HOL + 3/4 GIR	776	73	3,9	57	-24	69
77	ETERNA FR RECREIO	9859-AB	1/4 HOL + 3/4 GIR	776	79	5,8	53	-22	70
78	MALHADA MORADA CORINTHIANA	0123	1/4 HOL + 3/4 GIR	769	82	0,0	35	-20	51
79	SHRTC GUAIRA LUANDA GABINETE FIV 700	6122-BA	1/4 HOL + 3/4 GIR	769	81	6,0	57	-36	74
80	CAROLINA FAMOSO MELADA OG	2846-P	1/4 HOL + 3/4 GIR	768	81	4,7	55	-21	66
81	EBV PATATIVA TEATRO 427 FIV	5227-N	1/4 HOL + 3/4 GIR	768	88	8,5	64	5	81
82	C52 125 HM VALE AZUL	2096-K	1/4 HOL + 3/4 GIR	762	81	9,9	61	-24	75
83	JADE FIV VALE OURO FBC	8808-H	1/4 HOL + 3/4 GIR	758	81	3,5	50	0	71
84	ICH Q210 CANELA XINGO	6753-AR	1/4 HOL + 3/4 GIR	755	79	8,5	52	-25	72
85	LUANA FIV BRENDA DIAMANTE RANCHO DO RO	0857-AM	1/4 HOL + 3/4 GIR	753	87	10,6	60	-22	79
86	BARBARA FIV TEATRO ALMENARA	0600-AD	1/4 HOL + 3/4 GIR	752	84	5,4	63	-43	76
87	MEDALHA TEATRO DELIB	5893-AX	1/4 HOL + 3/4 GIR	751	84	6,1	65	-5	80
88	COURAGUAR 2 JAGUAR MOURA LEITE	0782-AU	1/4 HOL + 3/4 GIR	750	75	9,8	59	-8	70
89	PRINCESS VALE OURO FIV PEDRA	6857-AB	1/4 HOL + 3/4 GIR	749	83	4,0	65	-21	76
90	ICH Q366 CANELA TABU	9495-AN	1/4 HOL + 3/4 GIR	744	86	6,1	63	-17	80



Ord.	Nome	Registro	Composição Racial	PTAL (kg)	Ac. (%)	PTA IP (dias)	Ac. (%)	PTA IPP (dias)	Ac. (%)
91	MISS BELA FIV TEBARROT	0056-Q	1/4 HOL + 3/4 GIR	744	79	9,8	56	-42	70
92	COBERMAN JAGUAR FIV MOURA LEITE	0777-AU	1/4 HOL + 3/4 GIR	743	83	6,8	62	-5	76
93	ZUMBIRA BANDOLI	9993-X	1/4 HOL + 3/4 GIR	741	56	-0,7	0	3	0
94	LAMA PRETA OPALA BRILHANTE	C-0316	1/4 HOL + 3/4 GIR	740	92	3,1	63	-6	87
95	TUNISIA JAGUAR FIV WTF DA ESTIVA	0116-S	1/4 HOL + 3/4 GIR	740	87	5,4	58	-21	76
96	AGENDA FIV DO IAIA	5089-Q	1/4 HOL + 3/4 GIR	739	78	8,7	58	-23	72
97	MOURA LEITE BIBIANA NINON	0442-AU	1/4 HOL + 3/4 GIR	737	70	8,3	50	1	62
98	DEJANIRA FR RECREIO	0868-T	1/4 HOL + 3/4 GIR	737	84	3,9	62	-20	76
99	CALDEIRA DA LAGOA SANTA	RONI0342	1/4 HOL + 3/4 GIR	737	72	3,8	42	0	62
100	ITAPENA TEATRO FIV BOA FE	8647-K	1/4 HOL + 3/4 GIR	735	88	5,2	59	-40	79
101	HULDA LAGLORIA	0123-W	1/4 HOL + 3/4 GIR	735	78	2,0	53	-14	59
102	JANELA CWV	2245-R	1/4 HOL + 3/4 GIR	732	69	-0,7	18	3	0
103	GIL SAO MARCOS	2874	1/4 HOL + 3/4 GIR	729	71	0,3	26	16	43
104	BOLONHA JAGUAR FIV DO CONDE	3178-K	1/4 HOL + 3/4 GIR	727	79	5,9	53	-36	66
105	ICH Q538 CANELA METEORO	9470-AN	1/4 HOL + 3/4 GIR	726	85	10,1	63	-15	79
106	BB MILK VICKY-UP FACHO FIV	5639-AG	1/4 HOL + 3/4 GIR	724	85	1,9	56	2	76
107	GELEIA SANSAO RPM SANTO ANTONIO	C-5001	1/4 HOL + 3/4 GIR	723	83	8,6	60	-20	75
108	ICH LASCA SEGREDO	3805-N	1/4 HOL + 3/4 GIR	723	86	8,8	62	-13	79
109	ICH S4122 GINGA CAZUZA	5634-BE	1/4 HOL + 3/4 GIR	721	77	8,6	55	-26	70
110	CEVA DAS ARABIAS	8440-BM	1/4 HOL + 3/4 GIR	720	80	7,6	61	-37	73
111	ICH IONARA JAGUAR	C-0027	1/4 HOL + 3/4 GIR	716	91	12,3	68	-21	86
112	CACAU ELIEL OG	7086-AG	1/4 HOL + 3/4 GIR	712	79	2,6	48	-34	63
113	TPSR BERGONHA	4872-V	1/4 HOL + 3/4 GIR	709	66	1,1	16	6	42
114	LACRADA JAGUAR FIV F.CONGONHAS	PAFC1486	1/4 HOL + 3/4 GIR	706	81	11,8	64	-35	76
115	CELEBRIDADE FIV JAGUAR DO CHICO	8609-X	1/4 HOL + 3/4 GIR	706	79	8,3	57	-41	66
116	BB MILK VICKY-ALL FACHO FIV	5651-AG	1/4 HOL + 3/4 GIR	705	83	4,4	59	-17	76
117	715 DOBRADA CD CASA BRANCA	5609-AJ	1/4 HOL + 3/4 GIR	703	56	-0,7	0	3	0
118	JLI BERVERLY FIV JAGUAR	0070-AX	1/4 HOL + 3/4 GIR	698	82	10,4	65	-26	77
119	AMAZONAS MITU	A-8076	1/4 HOL + 3/4 GIR	697	73	1,4	25	8	30
120	FAVORITA BELVEDERE	8991-AQ	1/4 HOL + 3/4 GIR	693	56	-0,7	0	-2	44
121	HELENITA FIV ALEGRE	B-9621	1/4 HOL + 3/4 GIR	687	89	5,1	58	-2	77

Ord.	Nome	Registro	Composição Racial	PTAL (kg)	Ac. (%)	PTA IP (dias)	Ac. (%)	PTA IPP (dias)	Ac. (%)
122	DEMÁSIA 2 FIV SANSÃO SERRA DO LUAR	6116-AO	1/4 HOL + 3/4 GIR	684	80	5,2	57	-40	69
123	JAÉLIA FIV BRENDA DIAMANTE RANCHO DO RO	3263-U	1/4 HOL + 3/4 GIR	684	85	9,7	60	-14	77
124	ANITA BELVEDERE	6321-AI	1/4 HOL + 3/4 GIR	683	56	-0,7	0	23	44
125	DEMOLIDORA FIV JAGUAR FAZ.CAMPINA VERDE	3581-AU	1/4 HOL + 3/4 GIR	681	85	9,8	65	-29	78
126	OUSADA DA LAGOA SANTA	3940-AO	1/4 HOL + 3/4 GIR	678	80	0,1	52	8	66
127	DALILA DA LAGOA SANTA	8008-AJ	1/4 HOL + 3/4 GIR	677	77	4,0	49	0	65
128	LOLA FIV IMPERIAL	0325-BE	1/4 HOL + 3/4 GIR	677	81	6,3	60	-30	73
129	ICH MARCENEIRA GENGIS KHAN	7258-X	1/4 HOL + 3/4 GIR	676	86	4,8	60	-25	81
130	CARINA FIV GABINETE 2B DA MIRAI	3500-BG	1/4 HOL + 3/4 GIR	676	81	6,2	58	-33	75
131	HARVANA FIV DO IAIA	4735-H	1/4 HOL + 3/4 GIR	676	87	3,1	67	-1	79
132	INDIANA FIV SANSÃO TS DA MUQUEM	2619-S	1/4 HOL + 3/4 GIR	672	82	9,2	59	-16	70
133	NOVIDADE FIV RIO DO LEITE	6547-AK	1/4 HOL + 3/4 GIR	670	78	9,3	54	-27	67
134	BOLEBA JAGUAR SV	2052-AD	1/4 HOL + 3/4 GIR	670	73	4,7	47	-5	62
135	BRAUNA JAGUAR FIV DO CONDE	3957-I	1/4 HOL + 3/4 GIR	666	83	11,3	61	-14	76
136	PERFIRIA BELVEDERE	8705-AQ	1/4 HOL + 3/4 GIR	662	56	-0,7	0	3	0
137	1724 TEATRO FIV DA MEDALHA MILAGROSA	0854-W	1/4 HOL + 3/4 GIR	661	77	4,7	57	-29	69
138	ICH RUAMA GENGIS KHAN	4604-AW	1/4 HOL + 3/4 GIR	661	86	8,1	64	-29	81
139	GRAZI TEATRO ESTEVES	1990-V	1/4 HOL + 3/4 GIR	661	86	4,1	63	-22	78
140	QUADRILHA FARDO FIV BAC	6998-K	1/4 HOL + 3/4 GIR	659	86	-1,7	53	-40	69
141	ENERGIA DA LAGOA SANTA	2366-AE	1/4 HOL + 3/4 GIR	659	73	4,5	48	-6	64
142	PINTA ROXA BELVEDERE	6307-AI	1/4 HOL + 3/4 GIR	657	66	0,1	16	-18	44
143	ICH NAMA JAGUAR	7034-AE	1/4 HOL + 3/4 GIR	655	88	9,4	66	-39	82
144	ILIDIA GERAIS FUNDÃO	JRR1696	1/4 HOL + 3/4 GIR	654	76	3,3	55	9	67
145	MATEIRA DA LAGOA SANTA	2368-AE	1/4 HOL + 3/4 GIR	649	79	0,9	48	-41	61
146	CLOE FIV PATATIVA SANSÃO 985 FUBE	8688-U	1/4 HOL + 3/4 GIR	647	82	7,6	56	18	73
147	FEITICEIRA FIV GENOVA GABINETE MAO LAART	5454-AZ	1/4 HOL + 3/4 GIR	646	81	11,9	60	-42	78
148	0075 TEATRO GRF DA MEDALHA MILAGROSA	5274-AE	1/4 HOL + 3/4 GIR	643	77	6,3	58	-37	69
149	BENTA RAIZES FIV FUNDÃO	2727-P	1/4 HOL + 3/4 GIR	643	80	2,2	54	3	64
150	JENIFER FIV GABINETE DA MIRAI	9576-BG	1/4 HOL + 3/4 GIR	641	81	7,4	62	-32	75
151	ANALI BELVEDERE	9257-AC	1/4 HOL + 3/4 GIR	640	56	-0,7	0	-32	44
152	ALANIS FIV TEATRO OG	2088-X	1/4 HOL + 3/4 GIR	639	81	1,4	55	-7	65

Ord.	Nome	Registro	Composição Racial	PTAL (kg)	Ac. (%)	PTA IP (dias)	Ac. (%)	PTA IPP (dias)	Ac. (%)
153	PORCELANA FIV SANSÃO RANCHO TUNIN	1464-X	1/4 HOL + 3/4 GIR	636	77	6,2	55	-25	70
154	CARICIA PALADINO M.CORINTHIANA	C-4908	1/4 HOL + 3/4 GIR	632	87	4,9	54	14	64
155	HAVAINA FIV SANSÃO DELIB	8003-X	1/4 HOL + 3/4 GIR	632	79	9,3	57	-18	69
156	DADIVA FIV SANSÃO SESMARIA	3344-BF	1/4 HOL + 3/4 GIR	631	82	9,8	61	-10	75
157	DINAMÁQUINA QUELINHA TEATRO FIV DO MORRO	9000-AV	1/4 HOL + 3/4 GIR	630	83	4,2	65	-13	79
158	BAIANA TEATRO FIV RPM DA SANTO ANTONIO	8728-N	1/4 HOL + 3/4 GIR	629	80	4,7	56	-16	67
159	1889 TEATRO FIV DA MEDALHA MILAGROSA	6206-AE	1/4 HOL + 3/4 GIR	629	79	8,6	56	-36	71
160	CUBANA JAPALENO RBM	8721-G	1/4 HOL + 3/4 GIR	629	66	-0,1	16	7	19
161	BRUNA XI FIV MYTO	8644-S	1/4 HOL + 3/4 GIR	627	84	1,9	61	-9	77
162	ORIANA BELVEDERE	8734-AQ	1/4 HOL + 3/4 GIR	626	56	-0,7	0	10	44
163	FINITA BELVEDERE	8702-AQ	1/4 HOL + 3/4 GIR	625	56	-0,7	0	3	0
164	DALA FIV BIANCA VALE OURO RS DO RANCHO ALEGRE	0643-P	1/4 HOL + 3/4 GIR	623	84	3,6	62	-34	74
165	IMPONENCIA FIV SANSÃO SANTA LUZIA	7393-Z	1/4 HOL + 3/4 GIR	623	86	9,3	63	-51	78
166	DALHAÇA JAGUAR FIV MOURA LEITE	0604-BL	1/4 HOL + 3/4 GIR	623	84	7,2	63	-10	78
167	FLECHA FIV GENGIS KHAN DA RONDINELA	2542-BC	1/4 HOL + 3/4 GIR	620	79	3,9	57	-16	72
168	ICH S4422 CANELA HARGO	ICH4422	1/4 HOL + 3/4 GIR	619	82	7,4	60	-10	76
169	JAQUETA BELVEDERE	8755-AQ	1/4 HOL + 3/4 GIR	618	56	-0,7	0	1	43
170	ICH Q379 CANELA TABU	9488-AN	1/4 HOL + 3/4 GIR	618	87	6,5	62	-24	80
171	ICH S4357 GRAÇA GENGIS KHAN	ICH4357	1/4 HOL + 3/4 GIR	616	83	5,2	61	-25	77
172	ICH LUSTROSA SANSÃO	4092-K	1/4 HOL + 3/4 GIR	615	91	12,5	67	-29	85
173	PEROLA DIAMANTE OASIS DA DIVISA	0734-AR	1/4 HOL + 3/4 GIR	612	84	6,3	58	-4	77
174	MORGANA GENGIS KHAN 0682 STA LUZIA	1642-AW	1/4 HOL + 3/4 GIR	610	71	1,3	44	-37	62
175	BRUNA II FIV MYTO	3000-P	1/4 HOL + 3/4 GIR	608	76	9,0	56	-9	68
176	CERTEZA FIV VALE OURO LPN	3911-M	1/4 HOL + 3/4 GIR	606	83	6,0	52	-7	65
177	RACHAPAU FUNNY DENISE 1765 FIV	3064-AD	1/4 HOL + 3/4 GIR	606	86	6,2	62	-29	79
178	2340 DIAMANTE FIV DA MEDALHA MILAGROSA	3800-AK	1/4 HOL + 3/4 GIR	605	74	8,6	50	1	69
179	2362 DIAMANTE FIV DA MEDALHA MILAGROSA	3796-AK	1/4 HOL + 3/4 GIR	604	73	9,6	50	-8	68
180	NUVEM DA GENIPAPO	5930-S	1/4 HOL + 3/4 GIR	603	66	3,0	32	-14	49
181	SOCIEDADE VALE OURO FIV VOLTA FRIA	2623-J	1/4 HOL + 3/4 GIR	603	75	4,0	57	-11	63
182	HANFISA FIV TEATRO VCV	4361-BG	1/4 HOL + 3/4 GIR	600	81	1,4	60	-22	72
183	ICH T4809 CANELA HABIL	ICH4809	1/4 HOL + 3/4 GIR	599	80	4,5	58	-54	74

Ord.	Nome	Registro	Composição Racial	PTAL (kg)	Ac. (%)	PTA IP (dias)	Ac. (%)	PTA IPP (dias)	Ac. (%)
184	DANIKA CENOURA SANSÃO NOVA TERRA	0949-W	1/4 HOL + 3/4 GIR	598	80	8,6	55	-20	72
185	CRISTINA PROFANA MOURA LEITE	0772-AU	1/4 HOL + 3/4 GIR	597	81	4,3	54	-21	73
186	NILA FR RECREIO	A-9248	1/4 HOL + 3/4 GIR	596	89	2,2	53	-35	75
187	APLICADA VAIDOSO BANDOLI	0420-W	1/4 HOL + 3/4 GIR	594	81	2,2	55	-16	64
188	ASTECA SANSÃO DA MACPELA	2109-Q	1/4 HOL + 3/4 GIR	594	76	7,2	48	-25	61
189	ICH S4352 GINGA GENGIS KHAN	ICH4352	1/4 HOL + 3/4 GIR	592	82	8,3	60	-3	77
190	ESTRELINHA FIV DRAGÃO AB GAMELEIRA	3465-BF	1/4 HOL + 3/4 GIR	591	77	5,9	55	1	70
191	BARONEZA FIV VALE OURO EVD	9845-AX	1/4 HOL + 3/4 GIR	589	73	6,6	54	-27	66
192	HARMONIA TERRA VERMELHA	6795	1/4 HOL + 3/4 GIR	588	96	3,1	71	-19	90
193	ICH MANGABA GENGIS KHAN	9964-V	1/4 HOL + 3/4 GIR	587	87	6,6	61	-44	80
194	MURALHA TEATRO DELIB	5891-AX	1/4 HOL + 3/4 GIR	585	83	0,6	65	-24	80
195	RAINHA COWBOY DA SANTA CLARA DO BURITY	8209-BF	1/4 HOL + 3/4 GIR	582	71	2,9	49	-4	64
196	REGATA INDIANA	1506-Y	1/4 HOL + 3/4 GIR	580	76	-0,1	29	9	23
197	PORTELA AMBIÇÃO FAMOSO OG	2847-P	1/4 HOL + 3/4 GIR	578	81	1,1	49	5	62
198	DEMAIS FIV DIAMANTE BRENDA SERRA DO LUAR	1468-AJ	1/4 HOL + 3/4 GIR	577	79	10,8	52	-15	67
199	FELICIDADE FIV EVEREST VOLTA FRIA	C-0933	1/4 HOL + 3/4 GIR	577	81	7,1	56	-29	75
200	PITUCA FIV PICASSO DA MIRAÍ	9562-BG	1/4 HOL + 3/4 GIR	577	74	5,9	55	-13	67
201	SOJA DA LAGOA SANTA	4388-AV	1/4 HOL + 3/4 GIR	575	73	4,4	46	-5	64
202	REUNIDAS HD PALMA	3398-U	1/4 HOL + 3/4 GIR	575	73	0,3	26	37	45
203	JULIANA FIV CASTELO RANCHO DO RO	3261-U	1/4 HOL + 3/4 GIR	571	86	9,5	62	-38	79
204	DIANA PALADINO GUACUI	A-0766	1/4 HOL + 3/4 GIR	569	75	1,1	47	1	48
205	MANU GENGIS KHAN ATUAL FIV DA FAVELA	5583-AZ	1/4 HOL + 3/4 GIR	566	81	6,5	60	-40	75
206	ESMERALDA FIV GF VALE OURO N.S.DO CARMO	6161-AR	1/4 HOL + 3/4 GIR	565	76	2,6	47	-6	58
207	REDRA FIV DIAMANTE JULIA 1852 FUBE	3516-AA	1/4 HOL + 3/4 GIR	564	75	7,9	49	-31	69
208	CONDESSA FARDO WTF DA ESTIVA	0634-X	1/4 HOL + 3/4 GIR	563	85	1,6	58	-34	75
209	JLI BALISA FIV JAGUAR	JLI0050	1/4 HOL + 3/4 GIR	559	81	9,3	65	-21	76
210	CENTÁUREA FR RECREIO	9888-AB	1/4 HOL + 3/4 GIR	559	77	4,6	43	-11	62
211	HALONA CASTELO FIV BETTA RS DO RANCHO ALEGRE	7339-AH	1/4 HOL + 3/4 GIR	558	77	5,3	54	-29	72
212	JOIA RARA TEATRO FIV DA XAPETUBA	5564-BA	1/4 HOL + 3/4 GIR	557	83	6,9	66	-48	79
213	LOTERIA FIV IMPERIAL	1048-BK	1/4 HOL + 3/4 GIR	556	79	-0,2	56	-39	71
214	GUADALUPE DA BARUBA	C-1514	1/4 HOL + 3/4 GIR	555	56	-0,7	0	3	0

Ord.	Nome	Registro	Composição Racial	PTAL (kg)	Ac. (%)	PTA IP (dias)	Ac. (%)	PTA IPP (dias)	Ac. (%)
215	DHATIANA GENEROSO DA TROPICAL	7712-S	1/4 HOL + 3/4 GIR	555	75	2,7	36	-20	59
216	LOLA FIV SANSÃO ALEGRE	9577-Y	1/4 HOL + 3/4 GIR	555	75	9,3	56	-17	72
217	TPSR GRAMA FIV	7571-AS	1/4 HOL + 3/4 GIR	555	76	7,9	55	7	70
218	DELICADA FARDO FIV PEDRA	9782-AH	1/4 HOL + 3/4 GIR	554	75	2,8	54	-7	69
219	DOMINIQUE FR RECREIO	0878-T	1/4 HOL + 3/4 GIR	554	80	8,3	56	-6	68
220	ENSEADA RADAR FIV PEDRA	9757-AH	1/4 HOL + 3/4 GIR	552	82	5,0	60	-23	76
221	GBEZ 5042 GOMEATINGA	7992-AM	1/4 HOL + 3/4 GIR	552	66	4,7	35	12	54
222	FRANCA TE SANSÃO RPM SANTO ANTONIO	C-5020	1/4 HOL + 3/4 GIR	551	90	7,2	66	-40	82
223	ANDORINHA DA BARUBA	C-1515	1/4 HOL + 3/4 GIR	551	56	-0,7	0	3	0
224	GATURAMA GABINETE FIV JM MONTE ALVERNE	5601-P	1/4 HOL + 3/4 GIR	550	79	7,5	57	-26	76
225	EFRAINA TEATRO FIV DA MEDALHA MILAGROSA	4741-X	1/4 HOL + 3/4 GIR	549	84	1,9	58	-48	72
226	GBEZ 5050 GOMEATINGA	7990-AM	1/4 HOL + 3/4 GIR	549	75	7,5	58	-9	69
227	ETERNA BELDADE DIAMANTE FIV DA PALMA	3117-AK	1/4 HOL + 3/4 GIR	547	77	10,4	49	-16	62
228	PACATA FIV TEATRO JGVA	4732-H	1/4 HOL + 3/4 GIR	546	78	3,7	56	-4	72
229	GOMA DA LAGOA SANTA	4413-AV	1/4 HOL + 3/4 GIR	546	70	2,6	35	-13	59
230	BONITA DICO INDIANA	SNFN2327	1/4 HOL + 3/4 GIR	545	78	0,4	41	-42	60
231	CATITA DA SANTA RITA CC	A-8906	1/4 HOL + 3/4 GIR	542	56	-0,7	0	3	0
232	ICH RHATANY GENGIS KHAN	4561-AW	1/4 HOL + 3/4 GIR	540	85	8,0	61	-45	80
233	CARLA FIV ESPELHO FAZ. CAMPINA VERDE	3005-AG	1/4 HOL + 3/4 GIR	539	87	5,3	63	-13	78
234	FABULA FIV GABINETE GAM	2027-BL	1/4 HOL + 3/4 GIR	538	83	9,6	62	-46	78
235	JPZ PELUCIA TEATRO MARAIA FIV	4048-Z	1/4 HOL + 3/4 GIR	537	86	11,4	62	5	79
236	PATATIVA TEATRO JMMA	0379-AN	1/4 HOL + 3/4 GIR	537	90	1,1	63	-6	82
237	RESSALVA LINS	A-9137	1/4 HOL + 3/4 GIR	536	78	6,0	53	-9	69
238	DUQUEZA DRAGÃO FIV NOSSA SENHORA APARECIDA	7828-BL	1/4 HOL + 3/4 GIR	535	78	5,6	56	-22	70
239	FORTALEZA FIV GENGIS KHAN DA RONDINELA	3805-AQ	1/4 HOL + 3/4 GIR	535	84	6,4	57	7	76
240	ESTRELINHA DA FJAO	1766-AX	1/4 HOL + 3/4 GIR	530	56	-2,3	16	3	0
241	RELVA FIV KENYO	3131-W	1/4 HOL + 3/4 GIR	526	79	9,7	56	-10	66
242	CASTANHA RIB. MONTE ALEGRE	2093-O	1/4 HOL + 3/4 GIR	526	72	4,5	24	23	37
243	JASMIN FIV DIAMANTE STT	5608-AS	1/4 HOL + 3/4 GIR	525	78	7,9	47	-24	66
244	PRISCILA DA MBL	8870-AR	1/4 HOL + 3/4 GIR	524	56	-0,7	0	3	0
245	FRAGA DA MINAS LEITE	5697-BA	1/4 HOL + 3/4 GIR	524	68	6,3	42	-31	59

Ord.	Nome	Registro	Composição Racial	PTAL (kg)	Ac. (%)	PTA IP (dias)	Ac. (%)	PTA IPP (dias)	Ac. (%)
246	ALIANÇA BELVEDERE	9242-AC	1/4 HOL + 3/4 GIR	523	56	-0,7	0	1	44
247	ALIANÇA FIV ESPELHO DORANDIA VALINHOS	6309-AD	1/4 HOL + 3/4 GIR	522	86	5,2	61	-30	76
248	ESTONIA VALE OURO FIV BETTA RS DO RANCHO ALEGRE	8618-J	1/4 HOL + 3/4 GIR	521	85	4,0	63	-50	75
249	RBB AMIZADE TEATRO FIV	3413-BH	1/4 HOL + 3/4 GIR	520	73	3,6	57	-14	68
250	BETINA FIV JAGUAR IT SÍTIO BARREIRÃO	2682-BD	1/4 HOL + 3/4 GIR	519	81	8,2	63	-30	76
251	DUDA KUBERA IT	3854	1/4 HOL + 3/4 GIR	518	90	9,1	66	-22	80
252	BELINDA FIV TEATRO FUBE	8955-AN	1/4 HOL + 3/4 GIR	508	79	4,5	57	-15	71
253	CANTAREIRA SANSÃO FIV DO CONDE	3194-K	1/4 HOL + 3/4 GIR	506	75	8,3	56	-21	69
254	MOICANA FIV DONA MINERVA	4916-N	1/4 HOL + 3/4 GIR	504	80	8,1	52	-27	69
255	MILAGROSA FIV JAGUAR ALMENARA	7648-AX	1/4 HOL + 3/4 GIR	504	84	9,7	63	-25	77
256	IORUBÁ GENGIS KHAN FR RECREIO	6735-AY	1/4 HOL + 3/4 GIR	503	80	5,6	58	-38	74
257	934 MEXICANA FIV SANSÃO CD CASA BRANCA	2994-AA	1/4 HOL + 3/4 GIR	502	70	10,7	54	-15	57
258	LANNA DA JULUCA	3144-BL	1/4 HOL + 3/4 GIR	502	56	-0,7	0	33	45
259	ISMELDA M ZAMBONI	4719-BC	1/4 HOL + 3/4 GIR	502	74	5,9	55	-19	68
260	LISIANE FIV BRENDA GENGIS KHAN RANCHO DO RO	5125-AE	1/4 HOL + 3/4 GIR	501	85	7,0	58	-32	76
261	ESCOTILHA BELDADE DIAMANTE FIV DA PALMA	2992-AK	1/4 HOL + 3/4 GIR	501	80	13,6	57	-14	74
262	MABELLE FIV TEATRO	5112-I	1/4 HOL + 3/4 GIR	499	81	6,5	56	-39	69
263	RARINA TEATRO FIV DA SIANINHA	C-5665	1/4 HOL + 3/4 GIR	495	83	4,5	57	-12	75
264	PITANGA SANSÃO OG	A-6665	1/4 HOL + 3/4 GIR	495	90	4,2	63	-37	81
265	ESFERA FIV IMPERIAL	1053-BK	1/4 HOL + 3/4 GIR	494	80	7,4	61	-24	76
266	MARAVILHA DO IAIA	7780-E	1/4 HOL + 3/4 GIR	492	79	5,0	56	-9	71
267	718 NERUSKA UISQUE RORIZ	FRVM0091	1/4 HOL + 3/4 GIR	492	78	3,9	61	-9	72
268	ICH NELQUIA FACHO	1505-AI	1/4 HOL + 3/4 GIR	490	80	3,7	52	4	72
269	FICANTE TABU FIV BIANCA RS DO RANCHO ALEGRE	9281-T	1/4 HOL + 3/4 GIR	490	83	0,4	56	-33	71
270	PRENDA MODELO VOLTA FRIA	7686-AS	1/4 HOL + 3/4 GIR	489	74	6,4	57	-1	68
271	CHAMPANHA ZAMBONI	3623-V	1/4 HOL + 3/4 GIR	488	85	8,9	59	10	76
272	ATIVIDADE BANDOLI	B-9327	1/4 HOL + 3/4 GIR	487	80	5,7	55	-19	66
273	JACUTINGA FR RECREIO	A-9258	1/4 HOL + 3/4 GIR	486	79	2,0	41	-8	59
274	BRANDA SANSÃO FIV TS DA MUQUEM	2618-S	1/4 HOL + 3/4 GIR	486	88	13,6	64	-17	78
275	1887 VAIDOSO FIV DA MEDALHA MILAGROSA	6257-AE	1/4 HOL + 3/4 GIR	486	79	4,2	57	-22	73
276	HELEIA CASTELO FIV BETTA RS DO RANCHO ALEGRE	7336-AH	1/4 HOL + 3/4 GIR	485	81	5,1	56	-50	71

Ord.	Nome	Registro	Composição Racial	PTAL (kg)	Ac. (%)	PTA IP (dias)	Ac. (%)	PTA IPP (dias)	Ac. (%)
277	2341 DIAMANTE FIV DA MEDALHA MILAGROSA	3823-AK	1/4 HOL + 3/4 GIR	485	78	7,9	51	-8	69
278	JOA EMBAIXADOR LAGLORIA	6341-M	1/4 HOL + 3/4 GIR	485	82	2,9	51	-14	68
279	1887 DA SERPAL	1887-AU	1/4 HOL + 3/4 GIR	484	66	-1,2	22	3	0
280	CORDILHEIRA FIV NOBRE SERRA DO LUAR	LUAR0110	1/4 HOL + 3/4 GIR	483	80	8,9	57	18	67
281	OPALA FIV DO IAIA	7777-E	1/4 HOL + 3/4 GIR	483	83	9,0	59	-22	65
282	RIMURA FIV TEATRO SANTA LUZIA	9835-N	1/4 HOL + 3/4 GIR	482	75	4,0	60	-13	70
283	GUERNICA GABINETE RC DO MOINHO	4994-M	1/4 HOL + 3/4 GIR	480	83	4,1	56	-45	70
284	JPZ IBURA NOBRE MARAIA FIV	9849-O	1/4 HOL + 3/4 GIR	479	79	7,6	55	3	67
285	KAPITU NOBELIO SI	1423-AT	1/4 HOL + 3/4 GIR	475	70	7,9	42	4	59
286	RYATHINA FIV LUA CLARA	2788-AC	1/4 HOL + 3/4 GIR	470	86	5,9	65	-27	78
287	CLARINHA GENGIS KHAN FIV JGG	9331-AK	1/4 HOL + 3/4 GIR	470	83	3,7	55	-10	73
288	IMPERATRIZ FIV JAGUAR GAM	2824-AO	1/4 HOL + 3/4 GIR	469	76	10,6	58	-39	70
289	BEL DIAMANTE 0673 B STA LUZIA	2374-AS	1/4 HOL + 3/4 GIR	468	71	6,7	41	-10	63
290	KAMILA RADAR FIV 2 M	2350-U	1/4 HOL + 3/4 GIR	467	84	2,9	58	-27	76
291	ÉDORA FIV GENGIS KHAN MOURA LEITE	6413-BD	1/4 HOL + 3/4 GIR	467	82	4,2	61	-46	78
292	FIorentina FIV SANSÃO GAM	0247-O	1/4 HOL + 3/4 GIR	467	80	10,3	55	12	68
293	FICCAO FIV SANSÃO GAM	0237-O	1/4 HOL + 3/4 GIR	466	74	8,5	55	2	68
294	DIVINA CALAMBAU1	8232-AX	1/4 HOL + 3/4 GIR	466	81	3,2	65	-12	76
295	IULA GABINETE BRENDA FIV FI DA INDEPENDENCIA	2030-BG	1/4 HOL + 3/4 GIR	465	84	6,4	60	-35	78
296	DOMINGA FIV SANSÃO DA TROPICAL	4381-B	1/4 HOL + 3/4 GIR	461	78	7,7	59	2	74
297	DREAM TEATRO FIV TEBARROT	1360-BA	1/4 HOL + 3/4 GIR	461	81	6,3	62	-3	74
298	2030 COLISEU FIV DA MEDALHA MILAGROSA	9364-AJ	1/4 HOL + 3/4 GIR	460	74	8,4	49	-25	68
299	CIRANDA JAGUAR FIV MOURA LEITE	0775-AU	1/4 HOL + 3/4 GIR	460	85	9,5	65	-9	79
300	HAVANA TABU FIV BETTA RS DO RANCHO ALEGRE	6271-AL	1/4 HOL + 3/4 GIR	459	84	5,4	59	-35	77
301	INDIANA FIV JAGUAR ALMENARA	7652-AX	1/4 HOL + 3/4 GIR	458	81	10,4	60	-9	75
302	BETANIA FIV GABINETE DA MIRÁI	9600-BG	1/4 HOL + 3/4 GIR	457	81	4,8	57	-36	74
303	FABULOSA DA MINAS LEITE	3620-AT	1/4 HOL + 3/4 GIR	457	75	6,8	45	-24	60
304	TPSR EKATERINA FIV	6702-AN	1/4 HOL + 3/4 GIR	456	73	7,8	54	-27	67
305	BB MILK MAYSA MODELO FIV	8898-AJ	1/4 HOL + 3/4 GIR	454	74	5,6	54	-11	61
306	ICH IGARA PARINTINS	7779-E	1/4 HOL + 3/4 GIR	452	79	7,1	55	-18	69
307	DONZELA SANSÃO FIV F. CONGONHAS	7966-AI	1/4 HOL + 3/4 GIR	452	83	9,3	60	-26	72

Ord.	Nome	Registro	Composição Racial	PTAL (kg)	Ac. (%)	PTA IP (dias)	Ac. (%)	PTA IPP (dias)	Ac. (%)
308	ICH T4795 HENY HABIL	ICH4795	1/4 HOL + 3/4 GIR	451	77	3,7	52	-8	69
309	NITA FIV ESPELHO NEGRONA VALINHOS	6315-AD	1/4 HOL + 3/4 GIR	450	79	4,8	49	-2	66
310	FOCA GENGIS KHAN ATUAL FIV DA FAVELA	5582-AZ	1/4 HOL + 3/4 GIR	450	81	3,2	60	-51	75
311	ZINGARA TEATRO FZD	6220-BD	1/4 HOL + 3/4 GIR	449	85	6,8	65	-16	78
312	ONCA JAGUAR RENASCER	9179-P	1/4 HOL + 3/4 GIR	448	77	5,2	52	-13	55
313	DELICADA AZALÉIA DOM FIV DA PALMA	9090-AN	1/4 HOL + 3/4 GIR	446	86	6,8	61	-25	78
314	GBEZ 5057 GOMEATINGA	7984-AM	1/4 HOL + 3/4 GIR	446	85	5,4	60	-15	77
315	ELEVADA BELDADE DIAMANTE FIV DA PALMA	3510-AK	1/4 HOL + 3/4 GIR	445	82	11,6	56	-16	76
316	TURQUEZA FUNDAO	B-9572	1/4 HOL + 3/4 GIR	444	73	0,9	25	13	35
317	BB MILK GRECIA ESPELHO	4230-AV	1/4 HOL + 3/4 GIR	443	79	4,6	58	-16	73
318	ICH T4605 HORA LIPE	9581-BL	1/4 HOL + 3/4 GIR	443	77	5,0	55	-27	68
319	GBEZ 5055 GOMEATINGA	7982-AM	1/4 HOL + 3/4 GIR	441	75	7,5	58	-11	64
320	CANELA CATU	C-1537	1/4 HOL + 3/4 GIR	440	60	3,4	23	-7	28
321	ICH Q377 HENY TERCETO	ICH2740	1/4 HOL + 3/4 GIR	440	82	7,1	56	-3	75
322	GAMA FIV ZAMBONI	4013-BB	1/4 HOL + 3/4 GIR	439	79	10,7	59	-37	74
323	PALESTINA FIV TEATRO JGVA	9206-B	1/4 HOL + 3/4 GIR	437	80	3,8	57	6	72
324	ELIS FR RECREIO	9843-AB	1/4 HOL + 3/4 GIR	436	79	6,4	55	-13	69
325	DEGOLA FIV DA 4 RS	3300-AG	1/4 HOL + 3/4 GIR	436	82	6,4	59	-13	74
326	ESTANCIA CONAN MAO DA ANGOLINHA	6568-BF	1/4 HOL + 3/4 GIR	435	77	3,1	56	-29	69
327	GAROA M ZAMBONI	4006-BB	1/4 HOL + 3/4 GIR	434	75	9,4	56	-12	68
328	CANASTRA HEBREU FAZ.CAMPINA VERDE	8564-AL	1/4 HOL + 3/4 GIR	433	72	6,8	49	-8	64
329	ICH Q215 IVAI CASTELO	ICH2585	1/4 HOL + 3/4 GIR	433	79	5,1	58	-13	72
330	URBI FIV FARGO FAZENDA COLINA	1645-AP	1/4 HOL + 3/4 GIR	430	72	6,5	46	-1	63
331	PONTE NOVA ALMENARA	C-2762	1/4 HOL + 3/4 GIR	429	56	-0,7	0	3	0
332	GENA REAL PROFANA TEATRO DA RONDINELA	0848-AU	1/4 HOL + 3/4 GIR	428	82	3,8	65	-14	78
333	CARLA EXPOENTE FUNDÃO	7344-U	1/4 HOL + 3/4 GIR	426	71	4,1	31	-21	51
334	RBB AMIZADE 5 TEATRO FIV	1174-BA	1/4 HOL + 3/4 GIR	425	73	3,9	57	-13	69
335	JUUU VALE OURO VOLTA FRIA	0601-U	1/4 HOL + 3/4 GIR	424	90	5,1	63	0	81
336	IABA FIV VALE OURO LAGLORIA	C-5850	1/4 HOL + 3/4 GIR	424	80	4,7	52	10	67
337	FELICIDADE FIV DA GENIPAPO	CAIO0248	1/4 HOL + 3/4 GIR	423	66	2,3	33	15	50
338	JUDOCA FIV DIAMANTE STT	5605-AS	1/4 HOL + 3/4 GIR	422	74	7,8	47	-18	66



Ord.	Nome	Registro	Composição Racial	PTAL (kg)	Ac. (%)	PTA IP (dias)	Ac. (%)	PTA IPP (dias)	Ac. (%)
339	2093A INDIANA	SNFN1785	1/4 HOL + 3/4 GIR	422	79	3,5	55	-20	56
340	ENGUIA JAGUAR F.CONGONHAS	0723-AP	1/4 HOL + 3/4 GIR	421	73	10,3	54	-18	67
341	EUREKA FR RECREIO	9865-AB	1/4 HOL + 3/4 GIR	421	79	8,7	57	-21	69
342	1874 VAIDOSO FIV DA MEDALHA MILAGROSA	6227-AE	1/4 HOL + 3/4 GIR	420	80	4,7	57	-27	73
343	CARLY JOBS VIPE	2323-BD	1/4 HOL + 3/4 GIR	417	76	5,3	56	-14	72
344	ESTÁCIA FR RECREIO	9847-AB	1/4 HOL + 3/4 GIR	417	77	8,7	44	9	64
345	ESPECIAL FIV SANSÃO GAM	7546-U	1/4 HOL + 3/4 GIR	415	87	11,9	64	-38	78
346	PANDORA DA CENTROGEN FIV	8901-U	1/4 HOL + 3/4 GIR	414	84	5,1	59	-5	76
347	DINDINHA FIV DO FREI GALVAO	1991-T	1/4 HOL + 3/4 GIR	414	81	10,6	55	-23	71
348	ICH Q129 HENY EROS	3227-AS	1/4 HOL + 3/4 GIR	414	83	10,4	56	-7	75
349	DAKOTA FIV DOM TETE SERRA DO LUAR	1470-AJ	1/4 HOL + 3/4 GIR	413	74	5,6	52	-10	67
350	SUPRESA DA LAGOA SANTA	8252-I	1/4 HOL + 3/4 GIR	413	80	0,7	54	2	63
351	2064 DIAMANTE FIV DA MEDALHA MILAGROSA	6338-AE	1/4 HOL + 3/4 GIR	413	78	13,9	50	-18	70
352	ENUDIA GENGIS KHAN FIV MOURA LEITE	1892-AZ	1/4 HOL + 3/4 GIR	412	80	5,0	58	-28	76
353	OLINDA TERRA VERMELHA	1040-G	1/4 HOL + 3/4 GIR	412	85	5,6	65	-16	79
354	RAPOSA MARCA F	8892-W	1/4 HOL + 3/4 GIR	412	81	3,0	52	-16	74
355	JAMILE FIV GENGIS KHAN RANCHO DO RO	3260-U	1/4 HOL + 3/4 GIR	412	78	5,9	54	-18	71
356	FRANCISCA ZAMBONI	5709-AX	1/4 HOL + 3/4 GIR	411	74	8,3	55	-35	68
357	JURERÊ LACTEO FR RECREIO	5566-BB	1/4 HOL + 3/4 GIR	411	79	7,4	58	-14	71
358	ESPORTIVA 669 TEATRO FIV JM MONTE ALVERNE	2619-AG	1/4 HOL + 3/4 GIR	409	87	6,9	68	-22	78
359	ICH IMAGEM JAGUAR	6789-AR	1/4 HOL + 3/4 GIR	408	87	5,5	63	-25	81
360	PRINCESA 1906 GABINETE DA MU-MU	1184-BK	1/4 HOL + 3/4 GIR	408	81	4,8	60	-30	74
361	BB MILK VICKY-UNIQUE TEATRO FIV	6236-V	1/4 HOL + 3/4 GIR	405	88	7,1	64	-13	79
362	JETA FIV TEATRO ERMELINDA VOLTA FRIA	0491-U	1/4 HOL + 3/4 GIR	405	87	2,4	62	-19	80
363	ATRIZ DAS ARABIAS I	3408-AY	1/4 HOL + 3/4 GIR	404	80	4,8	57	0	65
364	FABULOSA BEM FEITOR DA SANTA CLARA DO BURITY	8208-BF	1/4 HOL + 3/4 GIR	402	76	4,1	57	-16	67
365	BHOEMIA VALE OURO DA MACPELA	MACP0007	1/4 HOL + 3/4 GIR	401	73	4,3	54	-5	63
366	7863 DA PALMA	7863-M	1/4 HOL + 3/4 GIR	400	73	-0,8	26	-2	45
367	ALÍCIA PINTURA BIG OG	5468-V	1/4 HOL + 3/4 GIR	400	81	2,0	54	-26	64
368	EBERIE FIV SANSÃO DA NATY	NATY0256	1/4 HOL + 3/4 GIR	399	78	7,4	59	-14	64
369	JARRA FIV IMPERIAL	IMP0328	1/4 HOL + 3/4 GIR	399	79	-0,1	56	-16	71

Ord.	Nome	Registro	Composição Racial	PTAL (kg)	Ac. (%)	PTA IP (dias)	Ac. (%)	PTA IPP (dias)	Ac. (%)
370	DAVILA FIV TANGO TETE SERRA DO LUAR	1472-AJ	1/4 HOL + 3/4 GIR	398	73	5,6	47	-20	59
371	OLINDA DA CENTROGEN TE	C-2541	1/4 HOL + 3/4 GIR	398	76	7,5	45	-27	63
372	GUARAJUBA FIV ZAMBONI	4004-BB	1/4 HOL + 3/4 GIR	396	78	12,4	57	-15	73
373	ALCOVA 799 TEATRO FIV JM MONTE ALVERNE	1357-AN	1/4 HOL + 3/4 GIR	396	85	3,0	66	-5	80
374	OMISSA FIV CASTELO ERMELINDA VOLTA FRIA	6956-AI	1/4 HOL + 3/4 GIR	395	80	3,4	54	-39	69
375	GRANFINA BAR DO PILAR 2C	6679-S	1/4 HOL + 3/4 GIR	395	60	-0,7	0	-21	44
376	TROVA FR RECREIO	B-9389	1/4 HOL + 3/4 GIR	393	61	-1,5	8	12	51
377	ELETRA GENGIS KHAN MOURA LEITE	1878-AZ	1/4 HOL + 3/4 GIR	393	80	3,8	59	-35	73
378	PRATEADA FIV GABINETE ALMENARA	3477-BF	1/4 HOL + 3/4 GIR	392	81	6,0	59	-12	74
379	1872 TEATRO FIV DA MEDALHA MILAGROSA	6201-AE	1/4 HOL + 3/4 GIR	392	74	8,2	55	-12	70
380	AZALÉIA FIV SANSÃO AGRO SD	2993-AO	1/4 HOL + 3/4 GIR	391	75	10,5	59	-31	70
381	HERANÇA FIV SANSÃO GAM	GAOM0305	1/4 HOL + 3/4 GIR	390	74	7,2	57	-29	69
382	ALEMANHA BELVEDERE	8278-AB	1/4 HOL + 3/4 GIR	390	56	-0,7	0	3	0
383	DIAMANTINA AGUA AZUL	2420-AD	1/4 HOL + 3/4 GIR	388	66	0,4	16	24	44
384	LIRA GENGIS KHAN FR RECREIO	4921-BG	1/4 HOL + 3/4 GIR	387	81	7,8	60	-23	75
385	MARGARETE DO CONDE	G-6359	1/4 HOL + 3/4 GIR	386	56	-0,7	0	3	0
386	FANFARRA FIV ENLEVO FR RECREIO	0562-AL	1/4 HOL + 3/4 GIR	382	81	3,6	60	-10	75
387	FROR FIV ESPELHO DA TROPICAL	7611-S	1/4 HOL + 3/4 GIR	382	78	6,8	48	-11	67
388	FUMAÇA RADAR FIV F.CONGONHAS	PAFC0744	1/4 HOL + 3/4 GIR	381	78	6,4	55	-8	63
389	MALINA FIV TEATRO LAGLORIA	9962-S	1/4 HOL + 3/4 GIR	379	78	1,6	54	-17	60
390	GEMADINHA DOM DAS VEREDAS	RASS0016	1/4 HOL + 3/4 GIR	379	66	3,3	37	-4	53
391	DIAMANTADA FARDO FIV PEDRA	9784-AH	1/4 HOL + 3/4 GIR	378	82	3,1	62	-3	76
392	TPSR 0595	4006-AK	1/4 HOL + 3/4 GIR	378	66	-2,1	16	-28	45
393	EDITORIA FIV TEATRO GAM	8552-U	1/4 HOL + 3/4 GIR	378	87	3,6	65	-5	80
394	ICH PAQUITA DIAMANTE	1811-AO	1/4 HOL + 3/4 GIR	376	86	10,3	60	-14	79
395	EURECA FIV IMPERIAL	1050-BK	1/4 HOL + 3/4 GIR	376	84	5,8	60	-16	76
396	CATAGOTA JAGUAR FIV MOURA LEITE	0785-AU	1/4 HOL + 3/4 GIR	376	75	8,3	58	-13	70
397	CAMPOLINA FIV LR DA CACHOEIRINHA	5285-T	1/4 HOL + 3/4 GIR	376	79	10,4	58	4	69
398	HARMONIA JUBILEU DA NOGUEIRA	6154-U	1/4 HOL + 3/4 GIR	376	83	6,6	55	-4	71
399	FEITICEIRA MAGNOLIA MODELO VOLTA FRIA	C-0927	1/4 HOL + 3/4 GIR	375	87	3,7	61	-30	76
400	GARBOSA GABINETE RC DO MOINHO	4218-BO	1/4 HOL + 3/4 GIR	375	83	5,6	56	-30	73

Ord.	Nome	Registro	Composição Racial	PTAL (kg)	Ac. (%)	PTA IP (dias)	Ac. (%)	PTA IPP (dias)	Ac. (%)
401	FÊNIX FIV SANSÃO DA MIRAÍ	3100-BB	1/4 HOL + 3/4 GIR	373	83	8,1	65	0	77
402	REUNIDAS HD ARANTINA 14445 CASTELO FIV	8009-L	1/4 HOL + 3/4 GIR	373	88	-0,4	62	-10	80
403	GRINALDA GF FIV SANSÃO NOSSA SRA DO CARMO	1711-S	1/4 HOL + 3/4 GIR	373	83	8,7	61	-30	76
404	HERA GENGIS KHAN FR RECREIO	6725-AY	1/4 HOL + 3/4 GIR	372	82	6,1	60	-13	75
405	CARTEIRA DO CONDE	3149-K	1/4 HOL + 3/4 GIR	371	66	-0,9	16	1	43
406	BÁRBARA FIV SILVANIA	2038-M	1/4 HOL + 3/4 GIR	371	78	7,3	57	-44	69
407	JAB BEYONCÉ JAGUAR	0070-AV	1/4 HOL + 3/4 GIR	370	77	10,4	55	-20	66
408	GAITA M ZAMBONI	4011-BB	1/4 HOL + 3/4 GIR	370	80	7,5	57	-23	73
409	GBEZ 6054 GOMEATINGA	4254-AS	1/4 HOL + 3/4 GIR	370	71	5,7	49	-19	65
410	BALADA 142 CÓRREGO ALHEIO	4758-AD	1/4 HOL + 3/4 GIR	370	70	-1,1	21	18	22
411	ICH Q189 GINGA TEATRO	6818-AR	1/4 HOL + 3/4 GIR	369	86	3,2	66	-5	81
412	BRIGITE JAGUAR OG	7066-AG	1/4 HOL + 3/4 GIR	369	77	8,4	53	3	64
413	0401 FIV SANSÃO DO MATO PRETO	2955-T	1/4 HOL + 3/4 GIR	369	85	10,6	62	3	75
414	IMBATÍVEL FIV JAGUAR GAM	2825-AO	1/4 HOL + 3/4 GIR	369	76	10,6	58	-40	71
415	REUNIDAS HD IBITINGA 15193 TEATRO FIV	5058-AE	1/4 HOL + 3/4 GIR	368	77	2,6	50	-2	68
416	ICH Q387 GISELA TERCETO	ICH2750	1/4 HOL + 3/4 GIR	365	79	3,8	56	-11	73
417	HERDEIRA DA LAGOA SANTA	8010-AJ	1/4 HOL + 3/4 GIR	363	72	3,9	46	-16	63
418	GALA JAGUAR SANTA LUZIA	5967-J	1/4 HOL + 3/4 GIR	363	90	13,7	65	-46	82
419	ILUSÃO DARDO FUNDÃO	JRR1668	1/4 HOL + 3/4 GIR	363	78	3,9	57	-19	71
420	CONSUELO FIV PATATIVA SANSÃO 988 FUBE	8620-U	1/4 HOL + 3/4 GIR	363	77	8,4	55	-8	72
421	ITALIA TE SANSÃO RPM DA STO ANTONIO	C-0414	1/4 HOL + 3/4 GIR	362	79	7,8	56	-39	67
422	GAMELA SANSÃO FR RECREIO	6654-AY	1/4 HOL + 3/4 GIR	362	73	8,1	56	-26	67
423	EUTÁLIA FIDIAS 1071 RETIRO DO FLOR	4993-BD	1/4 HOL + 3/4 GIR	359	73	1,2	51	-16	66
424	JULIE TEATRO JOÁ FIV TS DA MUQUEM	7938-L	1/4 HOL + 3/4 GIR	359	81	6,1	56	-43	72
425	CLÁSSICA JAGUAR FIV JGG	1221-AM	1/4 HOL + 3/4 GIR	358	80	7,6	62	-7	73
426	FOLIA FARDO FIV BAC	6992-K	1/4 HOL + 3/4 GIR	356	82	3,2	52	-26	67
427	VICOSA SANSÃO FIV JJC	C-0323	1/4 HOL + 3/4 GIR	355	85	11,2	60	-14	77
428	OTICA GABINETE FIV JM MONTE ALVERNE	2116-P	1/4 HOL + 3/4 GIR	354	84	7,5	60	-29	77
429	FADA FARDO FIV RPM DA SANTO ANTONIO	5362-AA	1/4 HOL + 3/4 GIR	354	75	3,5	53	-2	63
430	KRISHNA FIV GABINETE AB GAMELEIRA	7171-BC	1/4 HOL + 3/4 GIR	353	84	5,2	62	-35	78
431	RBB AMIZADE 6 TEATRO FIV	1626-AY	1/4 HOL + 3/4 GIR	353	73	3,9	57	-48	70

Ord.	Nome	Registro	Composição Racial	PTAL (kg)	Ac. (%)	PTA IP (dias)	Ac. (%)	PTA IPP (dias)	Ac. (%)
432	GOIABA FIV SANSÃO GAM	7586-U	1/4 HOL + 3/4 GIR	352	80	8,9	56	14	68
433	ELEONORA VALE OURO FIV BARBARA RS DO RANCHO ALEGR	8628-J	1/4 HOL + 3/4 GIR	352	83	5,2	61	-44	71
434	TUCURI FR RECREIO	4838-J	1/4 HOL + 3/4 GIR	352	78	4,7	51	16	56
435	MORENA MODELO MORADA CORINTHIANA	C-4316	1/4 HOL + 3/4 GIR	351	82	4,0	51	-29	71
436	0072 GRF DA MEDALHA MILAGROSA	5281-AE	1/4 HOL + 3/4 GIR	351	75	5,1	61	-16	71
437	CELEBRIDADE DA ALCACHOFRA TANNUS	7818-Q	1/4 HOL + 3/4 GIR	351	91	0,9	65	-26	84
438	GBEZ 5008 GOMEATINGA	2178-AJ	1/4 HOL + 3/4 GIR	350	73	3,4	54	7	64
439	DAMA GERENTE INDIANA	SNFN2810	1/4 HOL + 3/4 GIR	349	71	6,5	46	-7	62
440	MOV FEITICEIRA	4088-AP	1/4 HOL + 3/4 GIR	349	73	1,9	19	-11	37
441	HISPÂNICA 796 TEATRO FIV JM MONTE ALVERNE	3570-AO	1/4 HOL + 3/4 GIR	349	88	2,2	66	10	82
442	ANTARTICA DV	8194-P	1/4 HOL + 3/4 GIR	348	73	-2,1	25	2	41
443	ENCICLOPEDIA FIV JAGUAR GAM	5267-Y	1/4 HOL + 3/4 GIR	348	83	12,0	61	-33	75
444	CHAENI BANDOLI	3182-J	1/4 HOL + 3/4 GIR	348	76	3,0	53	-25	59
445	PALMA FIV RIO DO LEITE	6514-AK	1/4 HOL + 3/4 GIR	348	74	9,2	52	-27	67
446	BIBIANA FIV SANSÃO DA TROPICAL	7323-G	1/4 HOL + 3/4 GIR	347	92	8,1	68	-5	86
447	OCA FIV FACHO BON.BELEM	6470-AU	1/4 HOL + 3/4 GIR	347	80	3,2	57	-28	73
448	NOVELA FIV TEATRO DELIB	6414-AT	1/4 HOL + 3/4 GIR	347	82	4,2	66	-21	78
449	FESTEIRA SANSÃO DA MU-MU	5960-Q	1/4 HOL + 3/4 GIR	346	82	11,1	58	18	70
450	PITANGA FIV DIAMANTE INDEPENDENCIA	4203-AT	1/4 HOL + 3/4 GIR	345	78	8,7	50	-15	68
451	CALU FIV ESPELHO FAZ.CAMPINA VERDE	3006-AG	1/4 HOL + 3/4 GIR	344	75	6,5	57	-14	69
452	NOVA YORK PUNO VOLTA FRIA	6944-AI	1/4 HOL + 3/4 GIR	342	83	6,1	58	-13	74
453	MACEDÔNIA GENGIS KHAN FIV DA XAPETUBA	5911-BJ	1/4 HOL + 3/4 GIR	340	82	6,5	62	-35	76
454	GAFIEIRA FIV ZAMBONI	4005-BB	1/4 HOL + 3/4 GIR	339	79	11,2	60	-29	74
455	PRINCESA DA SANTA CLARA DO BURITY	8206-BF	1/4 HOL + 3/4 GIR	339	70	3,8	50	-17	63
456	COMPLETA FIV GENGIS KHAN JSS DA BURITI	4617-AO	1/4 HOL + 3/4 GIR	339	83	6,7	58	-33	77
457	SALOBO POLYA	1382-AU	1/4 HOL + 3/4 GIR	339	70	5,8	46	-26	63
458	TPSR GELÁSIA FIV	7572-AS	1/4 HOL + 3/4 GIR	337	76	7,9	55	-14	70
459	GBEZ 6056 GOMEATINGA	4255-AS	1/4 HOL + 3/4 GIR	336	71	5,7	49	-10	65
460	AMORA FIV DO ABD	1166-AE	1/4 HOL + 3/4 GIR	335	73	8,0	50	-17	62
461	OLIMPICA JAGUAR FIV DOM NATO	0629-V	1/4 HOL + 3/4 GIR	335	78	6,3	56	-6	67

Ord.	Nome	Registro	Composição Racial	PTAL (kg)	Ac. (%)	PTA IP (dias)	Ac. (%)	PTA IPP (dias)	Ac. (%)
462	GBEZ 3027 GOMEATINGA	9199-T	1/4 HOL + 3/4 GIR	335	71	1,6	31	1	32
463	FILIPINA GENGIS KHAN ATUAL FIV DA FAVELA	5585-AZ	1/4 HOL + 3/4 GIR	333	81	4,0	59	-39	75
464	TULIPA FIV TERRA VERMELHA	5541-Y	1/4 HOL + 3/4 GIR	331	80	7,5	62	-11	72
465	ICH NAJELA LEITE DE PEDRA	1519-AI	1/4 HOL + 3/4 GIR	331	74	4,7	50	-13	65
466	JOVELINA FIV GENGIS KHAN FR RECREIO	7090-BC	1/4 HOL + 3/4 GIR	330	81	3,4	59	-53	77
467	JACUBA V CARINA I	3169-F	1/4 HOL + 3/4 GIR	329	72	7,0	54	-9	59
468	ESPADA DA MINAS LEITE	WADG0462	1/4 HOL + 3/4 GIR	329	70	7,2	44	-14	62
469	ESPOLETA FIV IMPERIAL	IMP0329	1/4 HOL + 3/4 GIR	329	78	-1,3	57	-20	71
470	AMOROSA TEATRO JMK	5040-BF	1/4 HOL + 3/4 GIR	329	81	1,0	63	-34	76
471	FLORISBELA JAGUAR FIV F. CONGONHAS	7981-AI	1/4 HOL + 3/4 GIR	329	77	7,9	51	8	65
472	DAIANA FR RECREIO	0925-T	1/4 HOL + 3/4 GIR	329	80	5,2	56	-14	65
473	1919 VAIDOSO FIV DA MEDALHA MILAGROSA	6237-AE	1/4 HOL + 3/4 GIR	328	78	-1,5	56	-21	69
474	JEMINA FIV MONTE AZUL	1695-AV	1/4 HOL + 3/4 GIR	328	74	8,2	55	-39	70
475	VAIDADE FIV TEATRO MONASTERIO	8161-AM	1/4 HOL + 3/4 GIR	327	73	6,1	56	-42	67
476	ESMERALDA LEXUS DO MORRO	OJR0800	1/4 HOL + 3/4 GIR	326	76	8,4	55	-23	69
477	ETAPA FIV GENGIS KHAN MOURA LEITE	6401-BD	1/4 HOL + 3/4 GIR	326	80	6,2	58	-19	73
478	CLÁSSICA OCIDENTE JM NOVO HORIZONTE	5193-AE	1/4 HOL + 3/4 GIR	324	80	4,7	50	-2	67
479	JLI BERRY NAPOLITANO	JLI0086	1/4 HOL + 3/4 GIR	324	81	6,4	60	10	74
480	MUSICA ASKAY DAS ARABIAS	3858-AH	1/4 HOL + 3/4 GIR	323	85	5,6	57	29	71
481	BB MILK MAYSIA MODELO 2 FIV	8894-AJ	1/4 HOL + 3/4 GIR	323	72	6,4	54	-10	59
482	BULGARIA 64 GIZE	0473-AL	1/4 HOL + 3/4 GIR	322	56	-0,7	0	9	43
483	VALSA FIV DO IAIA	9058-H	1/4 HOL + 3/4 GIR	322	88	6,0	65	-28	78
484	CARTAREIRA FIV CASTELO SERRA DO LUAR	1478-AJ	1/4 HOL + 3/4 GIR	322	78	9,0	54	-16	61
485	COMISSARIA JAGUAR MSO	8640-BG	1/4 HOL + 3/4 GIR	321	81	5,3	63	-25	75
486	GENUINA SANSÃO 2R JATAI	2855-AU	1/4 HOL + 3/4 GIR	320	69	6,0	46	-9	62
487	ENVEJADA BILA ICEBERG NOVA TERRA	7878-Y	1/4 HOL + 3/4 GIR	320	78	5,0	53	-13	67
488	DONANA FIV SANSÃO DA TROPICAL	0619-V	1/4 HOL + 3/4 GIR	318	82	8,3	60	-25	68
489	FACA TEATRO FIV DA MEDALHA MILAGROSA	5308-AE	1/4 HOL + 3/4 GIR	318	83	4,1	60	-26	72
490	PATAGONIA FIV OLINDA SANSÃO DA SANQUIT	3028-K	1/4 HOL + 3/4 GIR	316	75	7,9	59	-21	69
491	RAPADURA FIV ESPELHO MARIA SANTÍSSIMA	5693-AU	1/4 HOL + 3/4 GIR	315	73	5,0	49	3	63
492	JACARIA SANSÃO ESTIVA FIV TS DA MUQUEM	2623-AP	1/4 HOL + 3/4 GIR	314	86	4,8	62	-1	76

Ord.	Nome	Registro	Composição Racial	PTAL (kg)	Ac. (%)	PTA IP (dias)	Ac. (%)	PTA IPP (dias)	Ac. (%)
493	HARMONIA MS SANTA FE	UNA0054	1/4 HOL + 3/4 GIR	314	73	6,4	51	-19	64
494	ICH MARLEIDA BRILHANTE	9968-V	1/4 HOL + 3/4 GIR	312	84	2,8	57	-14	75
495	EBV EMY 5700	1243-BA	1/4 HOL + 3/4 GIR	312	56	-0,7	0	2	44
496	INDIANA 640 GABINETE FIV JM MONTE ALVERNE	2624-AG	1/4 HOL + 3/4 GIR	311	81	4,3	54	3	73
497	FAMA FIV IMPERIAL	0681-BK	1/4 HOL + 3/4 GIR	310	84	3,5	60	-32	75
498	LUZIA CWV	A-4067	1/4 HOL + 3/4 GIR	307	78	2,5	39	-6	60
499	2707 VAIDOSO FIV DA MEDALHA MILAGROSA	5756-AV	1/4 HOL + 3/4 GIR	306	73	1,1	51	-23	67
500	ELAINA TEATRO FIV DA MEDALHA MILAGROSA	0932	1/4 HOL + 3/4 GIR	305	74	8,2	55	-40	69
501	INDICADA SANSO FIV TS DA MUQUEM	1160-AB	1/4 HOL + 3/4 GIR	305	75	7,2	57	-21	63
502	IPANEMA FIV DIAMANTE STT	8366-AQ	1/4 HOL + 3/4 GIR	304	80	7,1	48	-21	66
503	OPÇÃO DA GENIPAPO	CAIO0247	1/4 HOL + 3/4 GIR	304	67	1,0	38	-10	53
504	CASTANHA FUNDAO	2627-P	1/4 HOL + 3/4 GIR	303	75	-1,2	25	3	0
505	QUIARA TE TERRA VERMELHA	2622-S	1/4 HOL + 3/4 GIR	303	88	-2,2	64	-29	78
506	EVA FIDIAS 1094 RETIRO DO FLOR	1190-BI	1/4 HOL + 3/4 GIR	303	73	-0,4	56	-31	67
507	COCA COLA DO CONDE	7954-K	1/4 HOL + 3/4 GIR	302	66	-0,5	16	10	43
508	ICH R177 MARQUEZA ICILIO	ICH3460	1/4 HOL + 3/4 GIR	302	76	10,1	55	-16	68
509	917 LINDOIA FIV SANSO CD CASA BRANCA	2996-AA	1/4 HOL + 3/4 GIR	298	70	10,8	54	-11	60
510	CAMELIA BARBARA CASTELO NOVA TERRA	8509-J	1/4 HOL + 3/4 GIR	294	84	8,3	60	-48	76
511	MARINA FIV CASPER VOLTA FRIA	0575-U	1/4 HOL + 3/4 GIR	293	74	6,3	50	-3	66
512	ALGA VALE OURO FIV MA ANGOLINHA	0459-R	1/4 HOL + 3/4 GIR	292	76	4,1	51	-6	61
513	ATENAS SANSO FIV SABV	7544-O	1/4 HOL + 3/4 GIR	292	89	6,9	68	-12	81
514	CABROCHA BRILHANTE DA MACPELA	2113-Q	1/4 HOL + 3/4 GIR	292	69	1,4	41	0	55
515	MONALISA POTIRA VALE OURO OG	2819-P	1/4 HOL + 3/4 GIR	291	88	3,5	64	-27	75
516	CAMPAINHA FIV BARONESA TEATRO DA SANQUIT	3026-K	1/4 HOL + 3/4 GIR	290	82	4,2	56	-49	69
517	JAPONA BELVEDERE	5443-AV	1/4 HOL + 3/4 GIR	290	56	-0,7	0	-12	45
518	ÉHORA FIV GENGIS KHAN MOURA LEITE	6414-BD	1/4 HOL + 3/4 GIR	289	80	3,3	56	-43	73
519	EMARITA FIV TEATRO DA TROPICAL	4531-K	1/4 HOL + 3/4 GIR	289	80	7,3	55	-21	67
520	ICH MEIA GENGIS KHAN	7261-X	1/4 HOL + 3/4 GIR	289	85	6,7	58	-33	79
521	ALFA FIV SHALOM	9932-X	1/4 HOL + 3/4 GIR	288	73	2,5	51	17	65
522	SHRTC ESPIÃ LUANDA FARDO FIV 502	9433-AQ	1/4 HOL + 3/4 GIR	287	83	1,5	59	-31	77
523	LOUVA MILK EVAA	9463-AY	1/4 HOL + 3/4 GIR	286	68	4,7	48	-27	60

Ord.	Nome	Registro	Composição Racial	PTAL (kg)	Ac. (%)	PTA IP (dias)	Ac. (%)	PTA IPP (dias)	Ac. (%)
524	FACHADA DA MINAS LEITE	3606-AT	1/4 HOL + 3/4 GIR	284	71	5,2	48	-1	63
525	EUNICE TANGO FR RECREIO	9088-AS	1/4 HOL + 3/4 GIR	284	77	6,0	48	-20	59
526	GURIA I ZAMBONI	4017-BB	1/4 HOL + 3/4 GIR	284	79	0,0	56	-27	72
527	ORLA FIV OTTON JF SANTA PAULA	7480-BB	1/4 HOL + 3/4 GIR	282	79	9,2	54	-11	70
528	GALOCHA JAGUAR FIV DA CACHOEIRA CR	6545-AL	1/4 HOL + 3/4 GIR	282	79	7,8	56	-22	65
529	HORTOGRAFIA FIV JAGUAR DA NOGUEIRA	1765-AZ	1/4 HOL + 3/4 GIR	282	73	9,1	53	-13	59
530	CANDANCE BIXIA SANSO NOVA TERRA	9135-M	1/4 HOL + 3/4 GIR	282	87	11,0	65	-22	79
531	JACINIRA FIV ESPELHO DORANDIA VALINHOS	6301-AD	1/4 HOL + 3/4 GIR	281	79	7,6	56	-18	64
532	ISOLDA JAGUAR FR RECREIO	6727-AY	1/4 HOL + 3/4 GIR	281	81	10,7	63	-19	75
533	JUNÇÃO TEATRO FIV DA XAPETUBA	5563-BA	1/4 HOL + 3/4 GIR	279	74	5,6	58	-48	69
534	RARIDADE FIV IMPERIAL	IMP0333	1/4 HOL + 3/4 GIR	279	79	8,7	61	-19	72
535	FICEA FIV ESPELHO DA TROPICAL	7597-S	1/4 HOL + 3/4 GIR	279	74	6,8	48	-11	60
536	SERENATA DICO INDIANA	SNFN2627	1/4 HOL + 3/4 GIR	278	72	0,7	42	-22	60
537	LINDINHA DA PEDREIRA	5757-BB	1/4 HOL + 3/4 GIR	277	56	-0,7	0	3	0
538	GBEZ 5060 GOMEATINGA	7989-AM	1/4 HOL + 3/4 GIR	277	73	6,1	48	-14	65
539	JORDANIA VALE OURO TE RPM DA SANTO ANTONIO	8721-N	1/4 HOL + 3/4 GIR	277	76	4,9	58	-12	63
540	ILUMINADA TABU FIV F.CONGONHAS	7117-AV	1/4 HOL + 3/4 GIR	276	73	4,2	53	-12	68
541	ALBUMINA CEDRO DO CAMPO	7840-AW	1/4 HOL + 3/4 GIR	276	56	-0,7	0	3	0
542	8999 DA MINAS LEITE	8999-AZ	1/4 HOL + 3/4 GIR	276	56	-0,7	0	-23	44
543	ABALADA BIXIA JAGUAR FIV E.N.T	6532-I	1/4 HOL + 3/4 GIR	276	85	11,7	62	-30	71
544	AVENTURA 682 TEATRO FIV JM MONTE ALVERNE	2618-AG	1/4 HOL + 3/4 GIR	275	87	6,8	66	-26	79
545	BALIZA TEATRO JM NOVO HORIZONTE	3659-U	1/4 HOL + 3/4 GIR	275	77	8,1	58	-6	71
546	2742 DA MINAS LEITE	2742-AY	1/4 HOL + 3/4 GIR	274	56	-0,7	0	1	43
547	NAINDI FIV ESPELHO NEGRONA VALINHOS	6305-AD	1/4 HOL + 3/4 GIR	273	79	5,2	51	23	65
548	REUNIDAS HD OSAKA 15517 FIV TEATRO	4210-AN	1/4 HOL + 3/4 GIR	273	77	2,6	50	-20	68
549	JUREMA JAGUAR FIV DA CACHOEIRA CR	6544-AL	1/4 HOL + 3/4 GIR	273	77	8,9	55	-24	65
550	DELICADA VAIDOSO STT	7555-L	1/4 HOL + 3/4 GIR	272	80	1,0	51	30	61
551	BIOLOGIA JAGUAR FIV DO CONDE	3198-K	1/4 HOL + 3/4 GIR	272	84	7,3	60	-39	75
552	RIANA POMPEANO 760 STA LUZIA	1699-AW	1/4 HOL + 3/4 GIR	271	66	3,2	39	-50	58
553	MINERVA 707 3 MENINOS	6279-BB	1/4 HOL + 3/4 GIR	271	56	-1,5	22	3	0
554	GBEZ 5064 GOMEATINGA	7981-AM	1/4 HOL + 3/4 GIR	269	73	5,4	48	-17	58

Ord.	Nome	Registro	Composição Racial	PTAL (kg)	Ac. (%)	PTA IP (dias)	Ac. (%)	PTA IPP (dias)	Ac. (%)
555	MORENA OBVIO PORTO DOS SONHOS	4104	1/4 HOL + 3/4 GIR	268	73	4,2	28	-11	53
556	ITA JAGUAR ATUAL FIV DA FAVELA	5584-AZ	1/4 HOL + 3/4 GIR	267	81	10,7	63	-35	76
557	ESCUMA DA MINAS LEITE	WADG0450	1/4 HOL + 3/4 GIR	267	70	7,3	43	-16	62
558	ICH MELADA BUZIOS	9983-V	1/4 HOL + 3/4 GIR	267	86	6,2	59	-29	78
559	LUZIA FIV DRAGÃO BELGA SS FEROLLA	7691-BI	1/4 HOL + 3/4 GIR	266	75	3,6	56	-14	69
560	ISALINA LAGLORIA	C-0098	1/4 HOL + 3/4 GIR	265	81	2,5	43	5	60
561	PANDORA FIV DRAGÃO ALMENARA	2713-BD	1/4 HOL + 3/4 GIR	264	77	4,7	58	-21	71
562	EVIDENCIA FIV TEATRO AGRO SD	4112-U	1/4 HOL + 3/4 GIR	264	81	4,9	55	-23	64
563	NAIDA HELP F. MUTUM	MUT0953	1/4 HOL + 3/4 GIR	263	69	4,0	45	-23	63
564	SHRTC ELOA LUANDA FARDO FIV 501	9434-AQ	1/4 HOL + 3/4 GIR	262	84	1,2	61	-32	78
565	2031 COLISEU FIV DA MEDALHA MILAGROSA	9345-AJ	1/4 HOL + 3/4 GIR	260	77	3,5	47	-10	67
566	ESFINGE AZALÉIA SANSAO FIV DA PALMA	4552-AJ	1/4 HOL + 3/4 GIR	260	87	10,8	66	-39	81
567	ICH DIANA QUERO QUERO TE	9466	1/4 HOL + 3/4 GIR	258	97	1,4	74	-26	94
568	FICHENHA FIV ESPELHO DA TROPICAL	7669-S	1/4 HOL + 3/4 GIR	257	78	7,3	50	-10	67
569	BLENDA TEATRO TAI	5075-AS	1/4 HOL + 3/4 GIR	256	80	0,6	65	-22	74
570	GELADA FIV ZAMBONI	4009-BB	1/4 HOL + 3/4 GIR	256	79	12,8	57	-30	73
571	JAMAICA FIV GOLIAS TAQUARA PRETA	5394-AZ	1/4 HOL + 3/4 GIR	255	80	7,6	53	-22	72
572	CEREJA FBC	B-7185	1/4 HOL + 3/4 GIR	255	78	-1,1	26	0	36
573	2015 COLISEU FIV DA MEDALHA MILAGROSA	9369-AJ	1/4 HOL + 3/4 GIR	255	79	3,6	50	-18	67
574	MARY ILIACO F. MUTUM	4004-O	1/4 HOL + 3/4 GIR	255	77	4,5	48	-45	61
575	ICH Q187 GINGA TEATRO	6814-AR	1/4 HOL + 3/4 GIR	253	87	4,9	67	-22	82
576	RUBI MODELO DAS TRES PASSAGENS	B-6280	1/4 HOL + 3/4 GIR	253	84	5,1	50	-20	71
577	AIMORE FIV ESPELHO CARINA VALINHOS	6303-AD	1/4 HOL + 3/4 GIR	252	79	8,7	57	-2	69
578	ROSADA DA PAVANA	1183-AQ	1/4 HOL + 3/4 GIR	252	77	0,9	54	-14	65
579	FALACEIA 744 SANTA ELISABETH	4747-AU	1/4 HOL + 3/4 GIR	252	56	-0,7	0	13	39
580	OPALA FIV GABINETE ALMENARA	2727-BD	1/4 HOL + 3/4 GIR	252	79	3,1	58	-55	73
581	RACHAPAU EDITE 1889 FIV	0313-AG	1/4 HOL + 3/4 GIR	250	86	3,9	61	-53	79
582	ROMANA TERRA VERMELHA	0361-M	1/4 HOL + 3/4 GIR	250	69	2,0	37	0	45
583	ÉCORA FIV GENGIS KHAN MOURA LEITE	6398-BD	1/4 HOL + 3/4 GIR	250	81	5,7	58	-45	74
584	2726 VAIDOSO FIV DA MEDALHA MILAGROSA	5731-AV	1/4 HOL + 3/4 GIR	250	73	1,1	51	-23	67
585	FABRICA FIV GABINETE 2B DA MIRÁÍ	9578-BG	1/4 HOL + 3/4 GIR	249	80	4,7	59	-44	73



Ord.	Nome	Registro	Composição Racial	PTAL (kg)	Ac. (%)	PTA IP (dias)	Ac. (%)	PTA IPP (dias)	Ac. (%)
586	LARGURA DA MINAS LEITE	3608-AT	1/4 HOL + 3/4 GIR	248	56	-0,7	0	-17	43
587	CANASTRA FIV IMPERIAL	1049-BK	1/4 HOL + 3/4 GIR	248	80	-1,6	58	-17	75
588	VIOLETA II SL CACHOEIRINHA	5040-H	1/4 HOL + 3/4 GIR	247	66	-0,7	0	-2	41
589	JAMAICA FIV TEATRO DO MIRANTE	1739-AT	1/4 HOL + 3/4 GIR	247	77	3,7	58	-42	67
590	SABOROSA DICO INDIANA	SNFN2754	1/4 HOL + 3/4 GIR	247	72	7,0	42	-31	61
591	QUINA FIV DA TERRA VERMELHA	0364-M	1/4 HOL + 3/4 GIR	247	83	6,5	64	-3	73
592	FIEL TABU FIV BIANCA RS DO RANCHO ALEGRE	9282-T	1/4 HOL + 3/4 GIR	246	82	0,0	56	-34	70
593	ENSEADA COWBOY ITUVERAVA	2609-S	1/4 HOL + 3/4 GIR	246	79	2,7	47	-32	60
594	MARINETE IRARA II	A-1759	1/4 HOL + 3/4 GIR	246	77	-1,6	15	-7	27
595	TENTAÇÃO FIV BEATRICE TEATRO JAVA	2865-P	1/4 HOL + 3/4 GIR	246	79	4,7	56	-13	65
596	FILIPINA FIV ENLEVO FR RECREIO	0553-AL	1/4 HOL + 3/4 GIR	245	76	4,6	53	0	70
597	JANAINA FIV GENGIS KHAN RANCHO DO RO	0818-U	1/4 HOL + 3/4 GIR	244	83	6,7	56	-41	73
598	ESMOLA DA MINAS LEITE	6586-AN	1/4 HOL + 3/4 GIR	244	70	8,4	45	-13	62
599	FEBENTA FIV ESPELHO DA TROPICAL	7636-S	1/4 HOL + 3/4 GIR	243	74	6,1	48	-7	59
600	GUERRA M ZAMBONI	4016-BB	1/4 HOL + 3/4 GIR	243	76	8,9	58	16	74
601	0399 FIV SANSÃO DO MATO PRETO	2950-T	1/4 HOL + 3/4 GIR	242	83	7,9	60	-9	74
602	ELEGÂNCIA FIV BOINA GENGIS KHAN SERRA DO LUAR	6113-AO	1/4 HOL + 3/4 GIR	242	73	6,1	50	0	67
603	ROSINHA JAGUAR MS SANTA FE	1486-W	1/4 HOL + 3/4 GIR	241	72	5,8	46	-5	50
604	RIQUEZA RECANTO FELIZ	B-4423	1/4 HOL + 3/4 GIR	241	67	-1,3	44	1	49
605	BRISA GHO	9070-W	1/4 HOL + 3/4 GIR	241	66	3,0	16	3	0
606	PASS CINDY	0431-BC	1/4 HOL + 3/4 GIR	240	66	0,7	15	3	0
607	TIETE DAS ARABIAS	8133-BC	1/4 HOL + 3/4 GIR	240	82	9,5	58	-21	64
608	GRANJA FIV JAGUAR DO LALU	2208-AX	1/4 HOL + 3/4 GIR	239	71	7,0	48	-29	63
609	DATILA FIV TEATRO DA TROPICAL	8806-H	1/4 HOL + 3/4 GIR	239	83	4,0	56	-21	67
610	NIARA FIV ESPELHO NEGRONA VALINHOS	6298-AD	1/4 HOL + 3/4 GIR	237	77	5,1	49	32	65
611	ICH Q354 GISELA TERCETO	9484-AN	1/4 HOL + 3/4 GIR	237	82	5,4	57	-10	76
612	CROÁCIA FARDO FIV DO MORRO	3883-AT	1/4 HOL + 3/4 GIR	236	84	2,4	59	-15	75
613	FABULOSA FIV GABINETE GAM	6488-R	1/4 HOL + 3/4 GIR	235	83	8,6	58	-58	77
614	CESTAGUAR JAGUAR FIV MOURA LEITE	0771-AU	1/4 HOL + 3/4 GIR	234	84	4,9	64	-20	78
615	ANALISA VALE OURO FIV SABV	7535-O	1/4 HOL + 3/4 GIR	234	91	1,0	67	-28	81
616	LITUANIA FIV NOBRE DA IFQ	9234-R	1/4 HOL + 3/4 GIR	234	77	9,4	59	14	65

Ord.	Nome	Registro	Composição Racial	PTAL (kg)	Ac. (%)	PTA IP (dias)	Ac. (%)	PTA IPP (dias)	Ac. (%)
617	REM JEITOSA FIV IVA	5394-BJ	1/4 HOL + 3/4 GIR	233	76	9,4	56	-20	69
618	LUANDA GABINETE FIV MA ANGOLINHA	9000-AR	1/4 HOL + 3/4 GIR	233	77	5,4	54	-42	71
619	GANGORRA EVEREST FIV TS DA MUQUEM	2646-S	1/4 HOL + 3/4 GIR	231	76	7,0	51	-5	63
620	ICH Q157 GINGA TEATRO	6813-AR	1/4 HOL + 3/4 GIR	230	88	4,3	67	-4	81
621	DIVINA JOA TEATRO NOVA TERRA	4693-V	1/4 HOL + 3/4 GIR	230	77	5,0	58	-18	66
622	CAMPONESA FIV TEATRO VIPE	4300-BE	1/4 HOL + 3/4 GIR	230	81	-0,7	65	-25	76
623	GALEGA GALEGO DA COLI	8985-AN	1/4 HOL + 3/4 GIR	229	82	6,8	54	-29	67
624	BANDEIJA EXPOENTE FUNDÃO	2640-P	1/4 HOL + 3/4 GIR	228	64	3,0	24	-18	34
625	VILA RICA FIV TEATRO VALINHOS	6228-AD	1/4 HOL + 3/4 GIR	228	82	5,5	60	-11	70
626	GERTRUDES TEATRO DO R.DA PAZ	3399-BG	1/4 HOL + 3/4 GIR	227	84	9,3	69	-27	79
627	MARGUERITA MAJOR FIV TS DA MUQUEM	8298-K	1/4 HOL + 3/4 GIR	227	82	3,7	51	-31	68
628	ICH LURIA SEGREDO	3809-N	1/4 HOL + 3/4 GIR	225	86	11,2	62	-3	80
629	FLORENCE FIV TEATRO DA TROPICAL	3675-N	1/4 HOL + 3/4 GIR	225	78	6,6	53	2	68
630	2911 PALMA	2911-M	1/4 HOL + 3/4 GIR	225	76	2,3	33	-2	31
631	JAPIRA FIV ESPELHO DORANDIA VALINHOS	6310-AD	1/4 HOL + 3/4 GIR	224	75	6,2	55	-18	64
632	CEGA FIV DONA MINERVA	5963-Y	1/4 HOL + 3/4 GIR	224	78	7,3	55	-29	69
633	ORIGEM DA CENTROGEN FIV	C-2545	1/4 HOL + 3/4 GIR	223	96	6,7	69	-43	91
634	FRAN DAS ARABIAS	3421-AY	1/4 HOL + 3/4 GIR	222	76	8,3	59	-10	70
635	2076A INDIANA	SNFN1768	1/4 HOL + 3/4 GIR	221	78	10,6	55	6	66
636	ÉPICA AZALÉIA SANSO FIV DA PALMA	3512-AK	1/4 HOL + 3/4 GIR	220	87	9,4	67	-16	81
637	NELLY FIV RIO DO LEITE	3176-Y	1/4 HOL + 3/4 GIR	220	78	9,2	52	-21	67
638	XIVAS IV TEATRO FIV ANJ	3000-AJ	1/4 HOL + 3/4 GIR	220	83	3,4	59	-18	70
639	BITOCA FIV TEATRO 2R JATAI	B-4204	1/4 HOL + 3/4 GIR	219	76	4,9	62	4	71
640	RACHAPAU EDNA 1890 FIV	0314-AG	1/4 HOL + 3/4 GIR	219	87	6,6	63	-27	79
641	ECOLOGIA FIV TEATRO JGVA	B-7231	1/4 HOL + 3/4 GIR	219	87	3,9	58	-17	75
642	EPOPEIA FIV CASTELO BOINA SERRA DO LUAR	6124-AO	1/4 HOL + 3/4 GIR	218	73	6,2	51	-2	66
643	ÉFORA FIV GENGIS KHAN MOURA LEITE	6372-BD	1/4 HOL + 3/4 GIR	218	81	5,4	59	-22	74
644	MONANGE NUNES	2213-BC	1/4 HOL + 3/4 GIR	217	56	-0,7	0	-29	43
645	BRUNA IV FIV MYTO	8645-S	1/4 HOL + 3/4 GIR	216	74	3,6	51	-8	62
646	2252 JAGUAR FIV DA MEDALHA MILAGROSA	3806-AK	1/4 HOL + 3/4 GIR	216	74	8,8	56	-16	69
647	EMBAÚBA FR RECREIO	0840-X	1/4 HOL + 3/4 GIR	216	78	8,9	57	-21	62

Ord.	Nome	Registro	Composição Racial	PTAL (kg)	Ac. (%)	PTA IP (dias)	Ac. (%)	PTA IPP (dias)	Ac. (%)
648	FARRA DARDO FUNDÃO	2302-AV	1/4 HOL + 3/4 GIR	213	70	5,0	45	-9	54
649	HEROÍNA LE FÊNIX	8456-BM	1/4 HOL + 3/4 GIR	213	56	-0,7	0	21	35
650	TPSR GOTA DE ORVALHO FIV	7567-AS	1/4 HOL + 3/4 GIR	213	76	7,9	55	-8	70
651	GRAXA TEATRO FIV DA BOA FE	9112-Z	1/4 HOL + 3/4 GIR	212	84	7,0	62	-43	77
652	LUNARA BOA FE	GBFE2088	1/4 HOL + 3/4 GIR	212	72	5,1	51	-15	64
653	HORLA FOLHAGEM JAGUAR DA SANQUIT	1724-BA	1/4 HOL + 3/4 GIR	211	74	9,0	56	-18	67
654	IARA JAGUAR FR RECREIO	6706-AY	1/4 HOL + 3/4 GIR	211	81	9,5	61	0	78
655	SETE COPAS DA PAVANA	9737-AI	1/4 HOL + 3/4 GIR	211	74	0,1	28	-7	32
656	FIDALGA FARGO ESTEVES	1983-V	1/4 HOL + 3/4 GIR	209	80	9,7	50	-34	64
657	ILHA GABINETE HALICIA FIV FI DA INDEPENDENCIA	0457-AX	1/4 HOL + 3/4 GIR	209	80	5,6	59	-32	74
658	BB MILK GRECIA MODELO FIV	8899-AJ	1/4 HOL + 3/4 GIR	209	74	6,6	53	-19	61
659	JARDINE FIV DAS ARABIAS I	8132-BC	1/4 HOL + 3/4 GIR	209	80	6,6	55	-1	67
660	JÁLIA GENGIS KHAN FR RECREIO	4910-BG	1/4 HOL + 3/4 GIR	207	82	2,9	61	-40	75
661	ALCACHOFRA FARDO IFCA	5962-AS	1/4 HOL + 3/4 GIR	206	83	4,7	60	-11	76
662	ESPECIALIDADE DA MINAS LEITE	WADG0466	1/4 HOL + 3/4 GIR	205	70	6,8	45	-19	53
663	LITUANIA FIV VALE OURO CURICACA	4497-P	1/4 HOL + 3/4 GIR	205	76	2,4	49	21	67
664	2282 CASTELO FIV DA MEDALHA MILAGROSA	3826-AK	1/4 HOL + 3/4 GIR	205	75	5,0	52	-18	69
665	FENOZA KALIKA DA TROPICAL	1676-X	1/4 HOL + 3/4 GIR	205	84	1,5	55	-42	69
666	LAGUNA TEATRO FIV DA XAPETUBA	5925-BJ	1/4 HOL + 3/4 GIR	204	85	10,4	68	-24	79
667	REUNIDAS HD BAGDA 14426 CASTELO FIV	8010-L	1/4 HOL + 3/4 GIR	203	81	6,2	59	-13	73
668	FAZENDA FUNDÃO	2305-AV	1/4 HOL + 3/4 GIR	202	56	-0,7	0	-6	39
669	BRISA VALE OURO DA MACPELA	MACP0008	1/4 HOL + 3/4 GIR	202	76	3,6	48	-10	59
670	FASIE FIV ESPELHO DA TROPICAL	9032-N	1/4 HOL + 3/4 GIR	202	77	4,0	52	13	66
671	9460 DA PALMA	9460-J	1/4 HOL + 3/4 GIR	202	78	0,3	32	4	23
672	G BETEL TEATRO FAZ.CAMPINA VERDE	7345-BG	1/4 HOL + 3/4 GIR	201	81	6,5	65	-10	75
673	LABAREDA FIV JAGUAR ALMENARA	7649-AX	1/4 HOL + 3/4 GIR	201	81	7,9	61	-3	77
674	QUEIMADA TERRA VERMELHA	9311-T	1/4 HOL + 3/4 GIR	200	80	6,4	61	-5	72
675	PANDA FIV BARONESA VAIDOSO DA SANQUIT	3023-K	1/4 HOL + 3/4 GIR	199	84	-0,5	60	-32	75
676	SUÉCIA DICO INDIANA	SNFN2403	1/4 HOL + 3/4 GIR	198	76	4,3	42	-24	58
677	BONECA DA MINAS LEITE	3582-AT	1/4 HOL + 3/4 GIR	197	56	-0,7	0	3	0
678	FICHA DA MINAS LEITE	5178-BE	1/4 HOL + 3/4 GIR	197	56	-0,7	0	23	44

Ord.	Nome	Registro	Composição Racial	PTAL (kg)	Ac. (%)	PTA IP (dias)	Ac. (%)	PTA IPP (dias)	Ac. (%)
679	FARFAR FIV ESPELHO DA TROPICAL	4266-T	1/4 HOL + 3/4 GIR	197	76	5,6	49	4	64
680	BRENA ASTRO CABO VERDE	7748-AR	1/4 HOL + 3/4 GIR	197	82	6,2	56	-33	72
681	LOLITA FIV NOBRE DA IFQ	9217-R	1/4 HOL + 3/4 GIR	197	77	8,7	58	14	65
682	IRACEMA JAGUAR FR RECREIO	6709-AY	1/4 HOL + 3/4 GIR	197	73	9,1	55	-30	68
683	FIGUERA FIV FARDO MORRO ALTO DA ROSEIRA	1293-X	1/4 HOL + 3/4 GIR	196	76	1,0	56	-7	68
684	LARANJA DA MACPELA	2120-Q	1/4 HOL + 3/4 GIR	196	56	-0,7	0	3	0
685	KITARA DOM MS SANTA FE	8855-AF	1/4 HOL + 3/4 GIR	196	76	7,1	47	-8	62
686	PEROLA TEATRO FIV MYTO TS DA MUQUEM	MUQ0921	1/4 HOL + 3/4 GIR	195	76	2,3	60	-11	70
687	DINASTIA FIV TEATRO ERMEINDA SERRA DO LUAR	1474-AJ	1/4 HOL + 3/4 GIR	195	78	3,9	57	-10	69
688	1886 VAIDOSO DA MEDALHA MILAGROSA	6198-AE	1/4 HOL + 3/4 GIR	194	80	-1,0	56	-12	69
689	CANTA GURI DA TROPICAL	0799-L	1/4 HOL + 3/4 GIR	194	79	4,8	50	-15	69
690	CAETANA FR RECREIO	0948-T	1/4 HOL + 3/4 GIR	193	75	0,8	38	-2	59
691	ALICIA RADAR DLS PANTANAL	B-7994	1/4 HOL + 3/4 GIR	193	87	3,7	56	3	75
692	FERRARI JAGUAR FIV F.CONGONHAS	7984-AI	1/4 HOL + 3/4 GIR	192	75	8,0	57	-21	69
693	RAMA FIV GABINETE1248 INDEPENDENCIA	7847-BB	1/4 HOL + 3/4 GIR	192	82	6,8	62	-17	77
694	DANUBIA FIV DUAS MARIAS	8553-AH	1/4 HOL + 3/4 GIR	192	73	3,6	47	-14	57
695	J.E.L.RANCHO GRANDE TEATRO OTÁVIA FIV	3933-AT	1/4 HOL + 3/4 GIR	188	76	3,9	59	-14	70
696	COTTAGE TEATRO TE PARAGUACU	B-4035	1/4 HOL + 3/4 GIR	188	77	7,0	55	-11	61
697	POMBINHA N.S.APARECIDA	3278-AU	1/4 HOL + 3/4 GIR	188	56	-0,7	0	3	0
698	LEALDADE FIV ELIEL CURICACA	1936-AC	1/4 HOL + 3/4 GIR	187	72	-1,5	41	-24	54
699	PINTURA 667 TEATRO FIV JM MONTE ALVERNE	2620-AG	1/4 HOL + 3/4 GIR	184	87	4,2	66	-27	78
700	HELEN FIV TEATRO DA TROPICAL	1649-AP	1/4 HOL + 3/4 GIR	184	77	5,9	57	-33	68
701	BRENDA II FIV SANSÃO AGRO SD	0714-AY	1/4 HOL + 3/4 GIR	184	76	10,1	58	-21	70
702	REUNIDAS HD POTIRA 15506 FIV TEATRO	4273-AN	1/4 HOL + 3/4 GIR	183	74	2,6	50	-15	60
703	FB NANDEVA BAHADUR	6709-AI	1/4 HOL + 3/4 GIR	182	68	0,3	20	-3	43
704	GELADA BRILHANTE FIV DA MEDALHA MILAGROSA	9326-Q	1/4 HOL + 3/4 GIR	182	82	4,3	54	-37	68
705	PANTERA LIMEIRA	A-1578	1/4 HOL + 3/4 GIR	182	56	-0,7	0	3	0
706	FASCINANTE PATATIVA MODELO VOLTA FRIA	B-4912	1/4 HOL + 3/4 GIR	182	93	6,4	67	-7	86
707	PAISAGEM DIAMANTE FIV BOA FE	8720-AF	1/4 HOL + 3/4 GIR	181	79	9,8	52	-18	70
708	ALFY CAYUABA 1362 MALVINA	4977-M	1/4 HOL + 3/4 GIR	181	67	-0,5	27	-16	54
709	FRAGATA JAGUAR FIV F.CONGONHAS	7972-AI	1/4 HOL + 3/4 GIR	181	75	8,0	57	-25	69

Ord.	Nome	Registro	Composição Racial	PTAL (kg)	Ac. (%)	PTA IP (dias)	Ac. (%)	PTA IPP (dias)	Ac. (%)
710	CLASSE FIV JAGUAR SANTA LUZIA	6492-L	1/4 HOL + 3/4 GIR	180	81	12,1	60	-40	70
711	CELTA FIV SERRA DO LUAR	0200-T	1/4 HOL + 3/4 GIR	179	75	5,5	38	-10	47
712	2584 PALMA	2584-M	1/4 HOL + 3/4 GIR	178	75	-3,9	33	3	0
713	DOURADA VALE OURO DA MIRAÍ	9568-BG	1/4 HOL + 3/4 GIR	176	80	4,9	63	-19	75
714	BENTA JAGUAR FIV MA ANGOLINHA	4693-AD	1/4 HOL + 3/4 GIR	176	72	7,0	47	-13	60
715	0104 NOBRE FIV GRUPO GUIA	8798-AQ	1/4 HOL + 3/4 GIR	174	73	4,5	50	18	62
716	ULTRA FABULOSA TABU FIV	2368-AH	1/4 HOL + 3/4 GIR	174	80	5,6	61	-1	74
717	REM JUIZA FIV GENGIS KHAN	5387-BJ	1/4 HOL + 3/4 GIR	173	81	8,4	61	-17	75
718	EXTREMA BELDADE DIAMANTE FIV DA PALMA	2760-AK	1/4 HOL + 3/4 GIR	172	73	10,8	48	-16	62
719	CACAU FIV JAGUAR 2R JATAI	1454-AL	1/4 HOL + 3/4 GIR	171	76	5,8	58	-15	71
720	MISS CONAN DO SEGREDO VELHO	6900-BC	1/4 HOL + 3/4 GIR	171	76	4,7	53	-11	68
721	JULIA FIV CASTELO RANCHO DO RO	0212-T	1/4 HOL + 3/4 GIR	170	82	7,2	57	-14	73
722	JANELA DA MINAS LEITE	3602-AT	1/4 HOL + 3/4 GIR	170	66	-0,7	16	1	45
723	FABULA RX 3 BARRAS	2943-AA	1/4 HOL + 3/4 GIR	169	59	0,7	7	-1	14
724	ICH NIKAMI JAGUAR	4084-AJ	1/4 HOL + 3/4 GIR	169	83	5,3	63	1	77
725	BARRETO ISADORA AMETISTA FIV TEATRO	5067-AR	1/4 HOL + 3/4 GIR	167	84	1,1	64	-27	78
726	ASA BRANCA FIV DRAGÃO DA PEDREIRA	FEJT0016	1/4 HOL + 3/4 GIR	166	77	4,3	54	-20	69
727	2773 PALMA	2773-M	1/4 HOL + 3/4 GIR	166	56	-0,7	0	3	0
728	EMARANA FIV VALE OURO DA TROPICAL	1057-M	1/4 HOL + 3/4 GIR	164	78	3,6	50	-3	67
729	FLOR GABINETE FIV JM MONTE ALVERNE	5613-P	1/4 HOL + 3/4 GIR	163	85	6,4	60	-27	73
730	MARCACA SANSÃO FIV DO FAZENDAO	B-7823	1/4 HOL + 3/4 GIR	163	89	13,0	66	-17	79
731	BIBI JAGUAR FIV DO CONDE	1294-AG	1/4 HOL + 3/4 GIR	163	78	5,3	54	-10	64
732	PRINCESA ALMENARA	C-2718	1/4 HOL + 3/4 GIR	162	56	-0,7	0	3	0
733	1254 DA JP AGROPECUARIA	6791-R	1/4 HOL + 3/4 GIR	162	84	4,9	55	-36	69
734	SAPI LINS	3391	1/4 HOL + 3/4 GIR	161	66	-0,7	0	3	0
735	1959 VAIDOSO FIV DA MEDALHA MILAGROSA	6328-AE	1/4 HOL + 3/4 GIR	160	79	4,1	57	-18	72
736	FADA FIV GENGIS KHAN DA RONDINELA	3806-AQ	1/4 HOL + 3/4 GIR	160	80	5,0	57	-35	73
737	DRAMITA FR RECREIO	0828-X	1/4 HOL + 3/4 GIR	159	76	5,8	48	12	56
738	RBB BELINHA MAJOR FIV	5123-Y	1/4 HOL + 3/4 GIR	157	79	4,2	57	-20	68
739	EBV PENELOPE 5711	3930-BD	1/4 HOL + 3/4 GIR	157	56	-0,7	0	1	44
740	ANALI PINTURA FIV TEATRO OG	2083-X	1/4 HOL + 3/4 GIR	156	81	3,7	61	-32	69

Ord.	Nome	Registro	Composição Racial	PTAL (kg)	Ac. (%)	PTA IP (dias)	Ac. (%)	PTA IPP (dias)	Ac. (%)
741	FENONA FIV ESPELHO DA TROPICAL	9074-N	1/4 HOL + 3/4 GIR	156	77	4,3	50	13	65
742	MINISTRA GABINETE FEROLLA	0753-AP	1/4 HOL + 3/4 GIR	155	81	6,2	54	-38	71
743	DONZELA GENGIS KHAN FIV MOURA LEITE	4041-AV	1/4 HOL + 3/4 GIR	154	81	5,3	58	-37	73
744	BALANÇA NOBRE FIV JM MONTE ALVERNE	5604-P	1/4 HOL + 3/4 GIR	153	78	7,5	55	-4	61
745	FANTASIA FIV GMAP	1853-V	1/4 HOL + 3/4 GIR	152	75	6,1	48	-9	60
746	NATUREZA ALMENARA	C-5352	1/4 HOL + 3/4 GIR	152	56	-0,7	0	3	0
747	DEVOÇÃO FIV TEATRO BOTIQUE SERRA DO LUAR	1465-AJ	1/4 HOL + 3/4 GIR	151	78	4,4	59	6	68
748	DUQUESA DICO INDIANA	SNFN2295	1/4 HOL + 3/4 GIR	149	77	0,6	42	-26	63
749	CORINTIANA DA FJAO	6014-AD	1/4 HOL + 3/4 GIR	149	70	0,6	16	19	45
750	GUARIBA BERILO ITUVERAVA	1930-AM	1/4 HOL + 3/4 GIR	149	73	7,3	44	-13	58
751	FAMA REAL FIV FARDO DA RONDINELA	2149-BE	1/4 HOL + 3/4 GIR	149	73	1,5	53	-4	67
752	PLANTA FIV II DAS ARABIAS	3407-AY	1/4 HOL + 3/4 GIR	148	82	4,2	58	-36	68
753	ESFIRRA DARDO FUNDÃO	2295-AV	1/4 HOL + 3/4 GIR	148	70	4,4	39	-5	46
754	CAFETEIRA DA ONCINHA	5641-BC	1/4 HOL + 3/4 GIR	148	64	4,3	28	21	54
755	BALADA TITANIUM DA MIRAÍ	9577-BG	1/4 HOL + 3/4 GIR	148	74	2,8	51	-15	66
756	MEDALHA 5922 JM MONTE ALVERNE	2634-AG	1/4 HOL + 3/4 GIR	147	75	-1,1	28	-1	48
757	JADE TEATRO FIV DA XAPETUBA	0633-AV	1/4 HOL + 3/4 GIR	147	87	7,5	68	-39	82
758	DINA TEATRO FIV DO CONDE	7947-K	1/4 HOL + 3/4 GIR	146	83	1,4	62	-6	77
759	DUCATA DA MINAS LEITE	6578-AN	1/4 HOL + 3/4 GIR	146	76	8,3	49	-6	65
760	FADA FIV DONA MINERVA	LMAS0145	1/4 HOL + 3/4 GIR	146	73	8,8	55	-26	66
761	MFSH 0661 BITI	0661-BH	1/4 HOL + 3/4 GIR	145	56	-0,7	0	-7	44
762	FB NANDA GPS	6711-AI	1/4 HOL + 3/4 GIR	142	68	0,4	21	-2	44
763	LISA FIV ELIEL CURICACA	2565-BB	1/4 HOL + 3/4 GIR	142	72	-1,5	41	-24	54
764	COLINA DICO INDIANA	SNFN2840	1/4 HOL + 3/4 GIR	142	71	3,6	41	-26	60
765	BRENDA I FIV SANSÃO AGRO SD	0713-AY	1/4 HOL + 3/4 GIR	142	76	10,1	58	-19	70
766	DAMA AGUA AZUL	COF0281	1/4 HOL + 3/4 GIR	141	76	2,6	49	-1	52
767	VERÃO DA AA DE OLIVEIRA	0997-AT	1/4 HOL + 3/4 GIR	141	68	-2,3	48	-11	67
768	GAYLA FIV SANSÃO GAM	GAOM0242	1/4 HOL + 3/4 GIR	141	75	11,1	58	-33	70
769	ONESTA FARDO F. MUTUM	4734-AH	1/4 HOL + 3/4 GIR	140	76	1,0	53	-10	67
770	FABULA BIXIA TEATRO NOVA TERRA	7933-AK	1/4 HOL + 3/4 GIR	140	76	6,9	58	-39	71
771	ANITA FIV GABINETE DA PEDREIRA	FEJT0044	1/4 HOL + 3/4 GIR	139	80	4,6	60	-34	74

Ord.	Nome	Registro	Composição Racial	PTAL (kg)	Ac. (%)	PTA IP (dias)	Ac. (%)	PTA IPP (dias)	Ac. (%)
772	FORMOSA 641 GABINETE FIV JM MONTE ALVERNE	2626-AG	1/4 HOL + 3/4 GIR	139	86	6,4	59	-31	75
773	CRISMA FIV TEATRO VALINHOS	6274-AM	1/4 HOL + 3/4 GIR	138	77	4,5	54	-23	64
774	IATINA TABU FIV DELIB	8003-N	1/4 HOL + 3/4 GIR	138	85	-1,2	63	-37	78
775	GÁVEA JAGUAR FR RECREIO	9142-AS	1/4 HOL + 3/4 GIR	137	74	10,1	55	-7	69
776	IMPrensa JPN	2622-AF	1/4 HOL + 3/4 GIR	137	68	-0,9	16	17	23
777	PREFERIDA FIV GABINETE ALMENARA	3479-BF	1/4 HOL + 3/4 GIR	137	81	5,6	62	-18	76
778	PANDORA RIBEIRAO MONTE ALEGRE	2366-X	1/4 HOL + 3/4 GIR	136	60	-0,7	0	-8	18
779	ÉJORA FIV GENGIS KHAN MOURA LEITE	6403-BD	1/4 HOL + 3/4 GIR	136	80	5,0	58	-37	76
780	JACUBA II JAMAICA I	9849-F	1/4 HOL + 3/4 GIR	135	70	5,2	47	-6	54
781	ALIANÇA MODELO DO MORRO	7170-AE	1/4 HOL + 3/4 GIR	134	81	6,2	59	-5	69
782	DENGOSA FIV JAGUAR MOURA LEITE	0433-AU	1/4 HOL + 3/4 GIR	134	78	7,5	59	-40	69
783	FLOREIRA GABINETE RENASCER	9371-M	1/4 HOL + 3/4 GIR	133	77	6,9	50	-17	65
784	GALILÉIA JAGUAR FR RECREIO	6804-AO	1/4 HOL + 3/4 GIR	133	78	10,2	52	-1	67
785	BRASILEIRA TEATRO FIV RPM S.ANTONIO	7403-I	1/4 HOL + 3/4 GIR	132	80	5,2	56	-14	63
786	KAROLAYNE JAGUAR RENASCER	2087-AY	1/4 HOL + 3/4 GIR	130	73	7,6	52	12	66
787	HONDURAS JAGUAR FR RECREIO	6695-AY	1/4 HOL + 3/4 GIR	130	81	10,3	62	-17	75
788	MA PIMENTA ITALIA	0103-AQ	1/4 HOL + 3/4 GIR	130	70	-1,7	21	3	0
789	TIEMI AKANE SANSÃO FIV	1512-AF	1/4 HOL + 3/4 GIR	129	85	11,5	63	11	75
790	DANIELA II FIV WALU	2942-AW	1/4 HOL + 3/4 GIR	128	75	-0,2	44	0	58
791	INTRIGA 804 TEATRO FIV JM MONTE ALVERNE	9323-AV	1/4 HOL + 3/4 GIR	128	86	4,3	63	-10	77
792	FOFURA FIV GMAP	1851-V	1/4 HOL + 3/4 GIR	128	76	9,1	53	-7	63
793	FLEXA FIV ESPELHO DA TROPICAL	1933-AC	1/4 HOL + 3/4 GIR	127	76	0,3	47	14	55
794	TPSR148 CELINA FIV	7991-J	1/4 HOL + 3/4 GIR	126	85	2,6	62	-33	78
795	SAUDADE TERRA VERMELHA	5548-Y	1/4 HOL + 3/4 GIR	126	71	4,1	32	-2	51
796	FARPADA FIV ELIEL DA TROPICAL	4329-T	1/4 HOL + 3/4 GIR	125	76	3,6	39	-23	62
797	SERESTA DA BOA VEREDA	5364-Z	1/4 HOL + 3/4 GIR	124	56	-0,7	0	3	0
798	MANUELA TEATRO DELIB	5892-AX	1/4 HOL + 3/4 GIR	124	83	3,7	64	-18	80
799	ECARA VALE OURO FIV BIANCA RS DO RANCHO ALEGRE	0656-P	1/4 HOL + 3/4 GIR	123	83	3,3	63	-31	73
800	ICH MAVI BRILHANTE	9533-U	1/4 HOL + 3/4 GIR	122	84	4,5	56	-19	75
801	EUREKA II FIV TEATRO DELIB	C-2575	1/4 HOL + 3/4 GIR	122	91	8,2	65	-32	82
802	REUNIDAS HD NEFERTARI 15956	1009-AR	1/4 HOL + 3/4 GIR	121	66	-1,6	16	-2	45

Ord.	Nome	Registro	Composição Racial	PTAL (kg)	Ac. (%)	PTA IP (dias)	Ac. (%)	PTA IPP (dias)	Ac. (%)
803	DALBERTA FIV ZAMBONI	4342-AE	1/4 HOL + 3/4 GIR	121	79	7,9	63	-27	73
804	BERLINDA 665 TEATRO FIV JM MONTE ALVERNE	2617-AG	1/4 HOL + 3/4 GIR	120	87	7,2	67	-21	79
805	COLOMBINA VAIDOSO FIV DA XAPETUBA	7711-S	1/4 HOL + 3/4 GIR	120	82	0,3	60	-27	65
806	JANINE FIV TEATRO GRASI 1698 FUBE	9633-X	1/4 HOL + 3/4 GIR	120	87	6,1	68	-35	81
807	DEMOLIDORA SANSÃO FIV JGG	1107-AX	1/4 HOL + 3/4 GIR	118	80	8,5	61	-7	73
808	ATLANTIDA FIV VAIDOSO ALIANÇA GENÉTICA	9333-BH	1/4 HOL + 3/4 GIR	118	73	-1,9	46	-3	54
809	JORDÂNIA SANSÃO FR RECREIO	7081-BC	1/4 HOL + 3/4 GIR	116	84	11,0	66	-7	77
810	FAGULHA JAGUAR LG DA ESPERANÇA	5329-BE	1/4 HOL + 3/4 GIR	116	77	8,5	56	-18	66
811	GBEZ 7006 GOMEATINGA	7827-AU	1/4 HOL + 3/4 GIR	116	67	5,5	40	-19	58
812	CARAVELA DA GAMELEIRA JC	5777-Z	1/4 HOL + 3/4 GIR	116	66	-0,2	16	3	0
813	MAMATA 9 600 RECANTO VERDE	2891-AJ	1/4 HOL + 3/4 GIR	116	80	2,1	50	-21	66
814	GANNA OKABA JV NOBREGA	1560-AN	1/4 HOL + 3/4 GIR	115	71	0,3	48	1	61
815	BARRETO MURICY LEDA RADAR	ADR0480	1/4 HOL + 3/4 GIR	113	77	3,3	54	-15	67
816	ICH MARCENARIA GENGIS KHAN	7289-X	1/4 HOL + 3/4 GIR	111	87	4,9	61	-32	82
817	OPERA NOBRE VOLTA FRIA	6958-AI	1/4 HOL + 3/4 GIR	111	79	5,4	59	-1	69
818	FIDALGA DAMIÃO RC DO MOINHO	4220-BO	1/4 HOL + 3/4 GIR	110	74	5,1	52	-19	71
819	REBECA FIV SANSÃO DLS PANTANAL	4740-Z	1/4 HOL + 3/4 GIR	110	81	9,2	54	-10	66
820	FLORENZA JAGUAR FR RECREIO	0559-AL	1/4 HOL + 3/4 GIR	109	78	10,1	52	2	66
821	PATATIVA SANSÃO JMMA	0380-AN	1/4 HOL + 3/4 GIR	108	89	12,0	62	13	81
822	1237 3 MENINOS	3255-BG	1/4 HOL + 3/4 GIR	107	56	-0,7	0	11	44
823	RUBI DICO INDIANA	SNFN2587	1/4 HOL + 3/4 GIR	106	72	1,5	43	-28	61
824	DESIRE TEATRO FIV DO CONDE	7941-K	1/4 HOL + 3/4 GIR	105	74	2,2	53	-10	67
825	BRUNA VI FIV MYTO	8653-S	1/4 HOL + 3/4 GIR	105	74	3,6	51	-8	62
826	FAUNA BIXIA TEATRO NOVA TERRA	7941-AK	1/4 HOL + 3/4 GIR	104	76	6,9	58	-31	71
827	ICH S4114 GINGA CAZUZA	ICH4114	1/4 HOL + 3/4 GIR	104	77	7,1	56	-7	71
828	ICH Q273 GINGA EROS	8620-AT	1/4 HOL + 3/4 GIR	104	84	9,7	60	-2	78
829	WERONICA MAJOR FIV DO BIBIANO	0109-X	1/4 HOL + 3/4 GIR	101	76	4,3	52	-4	63
830	FARILIA FIV ESPELHO DA TROPICAL	9075-N	1/4 HOL + 3/4 GIR	101	77	3,0	52	8	59
831	CAMPEA DO IAIA	4740-H	1/4 HOL + 3/4 GIR	100	56	-0,7	0	11	35
832	GEMADA FIV METEORO GAM	0255-O	1/4 HOL + 3/4 GIR	100	80	6,5	53	-6	67
833	MADONA SANSÃO JADE FIV DA FAVELA	ONS0100	1/4 HOL + 3/4 GIR	99	82	4,8	64	-24	76



Ord.	Nome	Registro	Composição Racial	PTAL (kg)	Ac. (%)	PTA IP (dias)	Ac. (%)	PTA IPP (dias)	Ac. (%)
834	FIANÇA FUNDÃO	2301-AV	1/4 HOL + 3/4 GIR	99	66	-0,9	15	-11	39
835	PAULA FIV SOUZA LIMA	0900-R	1/4 HOL + 3/4 GIR	98	87	7,4	62	-20	78
836	FATURA FIV ESPELHO DA TROPICAL	8442-U	1/4 HOL + 3/4 GIR	97	76	3,9	54	-10	66
837	FIXADA AZALÉIA METEORO FIV DA PALMA	3290-BK	1/4 HOL + 3/4 GIR	96	76	9,5	57	-47	71
838	DIVA JAGUAR MSO	8610-BG	1/4 HOL + 3/4 GIR	96	81	3,1	63	-19	75
839	ESTRELA RF SAO FRANCISCO	6717-N	1/4 HOL + 3/4 GIR	96	75	-0,3	28	3	0
840	DADIVA SOBERANO SERRA DO LUAR	LUAR0059	1/4 HOL + 3/4 GIR	96	74	5,5	41	-7	59
841	POLIANA COLISEU ROUXINOL 3L	ROUX0070	1/4 HOL + 3/4 GIR	95	74	3,2	40	-9	55
842	DANDARA SANSÃO LCR AGROPECUARIA	5785-AT	1/4 HOL + 3/4 GIR	95	74	8,8	57	-2	67
843	FARMACIA FIV ESPELHO DA TROPICAL	4246-T	1/4 HOL + 3/4 GIR	95	75	5,0	50	2	60
844	CHACARA FIV TEATRO CHICO	9363-T	1/4 HOL + 3/4 GIR	95	72	6,7	56	-17	60
845	SCARLET SANSÃO FIV RPM S.ANTONIO	C-4934	1/4 HOL + 3/4 GIR	95	74	8,6	50	-10	63
846	PÉTALA 790 TEATRO FIV JM MONTE ALVERNE	3572-AO	1/4 HOL + 3/4 GIR	94	87	5,1	66	-5	80
847	BÉLGICA FIV DA FAZENDA SAO PEDRO	3036-W	1/4 HOL + 3/4 GIR	92	82	7,9	59	-31	71
848	PERFEIRA FIV DRAGÃO ALMENARA	2733-BD	1/4 HOL + 3/4 GIR	91	74	1,1	53	-8	67
849	BELADONA BN	0272	1/4 HOL + 3/4 GIR	90	56	-0,7	0	3	0
850	MADONA GENGIS KHAN FIV DA XAPETUBA	XAP5114	1/4 HOL + 3/4 GIR	90	82	7,3	60	-41	75
851	DEDEIA AGUA AZUL	3656-AQ	1/4 HOL + 3/4 GIR	90	70	-0,4	22	3	0
852	ELITE II LEXUS DO MORRO	8866-BA	1/4 HOL + 3/4 GIR	88	74	5,4	52	12	66
853	JORDÂNIA VAIDOSO INDIANA	SNFN2778	1/4 HOL + 3/4 GIR	87	73	-0,9	54	4	67
854	CATIRA NOBRE FIV F.CONGONHAS	4565-N	1/4 HOL + 3/4 GIR	87	78	6,3	51	-18	63
855	CAIANA DICO INDIANA	SNFN2592	1/4 HOL + 3/4 GIR	86	75	2,3	41	-29	60
856	CARA VERMELHA ITUVERAVA	5315-BG	1/4 HOL + 3/4 GIR	86	56	-0,7	0	3	0
857	KYRLA DA GAMELEIRA JC	0766-U	1/4 HOL + 3/4 GIR	86	77	3,6	43	-29	60
858	VAIDADE AGUA AZUL	2416-AD	1/4 HOL + 3/4 GIR	86	80	-2,6	49	7	60
859	ATLANTA FARDO FIV MORADA DA LUA	1654-AR	1/4 HOL + 3/4 GIR	85	82	1,4	58	-2	74
860	PARODIA FIV TEATRO JGVA	5267-I	1/4 HOL + 3/4 GIR	84	78	4,4	56	13	72
861	PINTURA DICO INDIANA	SNFN2326	1/4 HOL + 3/4 GIR	83	78	3,1	44	-19	62
862	RUTH JUBILEU FIV BOA FE	8258-AY	1/4 HOL + 3/4 GIR	82	75	3,7	51	8	69
863	SONGA DA MACPELA	2119-Q	1/4 HOL + 3/4 GIR	79	56	-0,7	0	3	0
864	NUBIA TABU DOM NATO FIV	6449-H	1/4 HOL + 3/4 GIR	77	79	0,9	53	-26	65

Ord.	Nome	Registro	Composição Racial	PTAL (kg)	Ac. (%)	PTA IP (dias)	Ac. (%)	PTA IPP (dias)	Ac. (%)
865	JACIMIRA FIV ESPELHO DORANDIA VALINHOS	6312-AD	1/4 HOL + 3/4 GIR	77	79	7,1	56	-26	69
866	BARONESA FACHO DA MJF	2011-AU	1/4 HOL + 3/4 GIR	77	76	3,1	52	9	69
867	MENINA KENYO	B-0083	1/4 HOL + 3/4 GIR	77	83	4,2	51	-22	66
868	LACTEA FIV VALE OURO SAMPA	8816-R	1/4 HOL + 3/4 GIR	77	75	2,6	52	4	61
869	SALÁCIA DIAMANTE FIV BOA FE	4685-AI	1/4 HOL + 3/4 GIR	76	80	11,0	53	-42	72
870	LUXURIA FIV ESPELHO CURICACA	2582-BB	1/4 HOL + 3/4 GIR	76	72	4,3	46	11	54
871	REPRESA DICO INDIANA	SNFN2574	1/4 HOL + 3/4 GIR	76	75	1,8	35	-10	54
872	NOVICA GABINETE FIV JM MONTE ALVERNE	2648-AG	1/4 HOL + 3/4 GIR	76	83	6,1	55	-35	78
873	GAZETA VAIDOSO INDIANA	SNFN2783	1/4 HOL + 3/4 GIR	76	73	-0,2	48	-10	64
874	GRANDEZA TEATRO DO SEGREDO VELHO	7420-T	1/4 HOL + 3/4 GIR	75	80	5,6	62	-27	72
875	2075A TEATRO INDIANA	4877-AO	1/4 HOL + 3/4 GIR	74	81	9,7	57	-2	66
876	MOCINHA MODELO RPM DA SANTO ANTONIO	1004-M	1/4 HOL + 3/4 GIR	74	83	5,1	52	-24	67
877	ALEGRIA FIV ERMELINDA TEATRO FENIX LC	0350-AW	1/4 HOL + 3/4 GIR	74	75	2,8	56	-6	69
878	BARRACA MIONS JM NOVO HORIZONTE	3663-U	1/4 HOL + 3/4 GIR	73	74	-2,1	33	-2	32
879	FARTURA FIV SANSO GAM	0230-O	1/4 HOL + 3/4 GIR	73	81	11,4	56	-8	67
880	PRINCESA FIV RIO DO LEITE	6117-AQ	1/4 HOL + 3/4 GIR	72	73	5,8	51	-4	67
881	DESTEMIDA FIV TEATRO SANTA LUZIA	1472-S	1/4 HOL + 3/4 GIR	72	75	3,9	59	-20	67
882	TPSR FANNY	9801-AM	1/4 HOL + 3/4 GIR	72	71	7,8	43	9	63
883	HETERNA MAJOR RENASCER	2202-AT	1/4 HOL + 3/4 GIR	71	81	7,0	55	-9	69
884	MADRI FIV TEBARROT	4000-AI	1/4 HOL + 3/4 GIR	71	78	8,1	56	-23	69
885	ICH Q382 JAQUI TERCETO	ICH2745	1/4 HOL + 3/4 GIR	71	77	3,3	52	-1	71
886	DUNCAN FR RECREIO	0928-T	1/4 HOL + 3/4 GIR	71	79	6,7	55	-17	69
887	KALINA ILIACO HAVANNA	JAH0109	1/4 HOL + 3/4 GIR	70	68	3,5	44	-22	50
888	REBELDE GABINETE FIV JM MONTE ALVERNE	2118-P	1/4 HOL + 3/4 GIR	70	82	7,7	58	-29	72
889	3081A DICO INDIANA	SNFN3096	1/4 HOL + 3/4 GIR	70	72	1,8	41	-28	58
890	FANTASIA FIV FARDO AB GAMELEIRA	1233-AS	1/4 HOL + 3/4 GIR	69	83	4,2	59	-11	77
891	CUTIA M.R.R. GIROMATA	1385-AN	1/4 HOL + 3/4 GIR	69	70	-2,1	16	-28	42
892	CINTIA FIV TEATRO SANTA LUZIA	7959-AR	1/4 HOL + 3/4 GIR	68	85	5,9	62	-6	76
893	SHRTC DIANA LUANDA GABINETE FIV 469	9460-AQ	1/4 HOL + 3/4 GIR	68	86	4,5	60	-35	78
894	REUNIDAS HD ELBA	5402-J	1/4 HOL + 3/4 GIR	67	84	3,5	58	-5	71
895	REUNIDAS HD LAGOA 15195 TEATRO FIV	5009-AE	1/4 HOL + 3/4 GIR	67	80	1,6	51	-21	70

Ord.	Nome	Registro	Composição Racial	PTAL (kg)	Ac. (%)	PTA IP (dias)	Ac. (%)	PTA IPP (dias)	Ac. (%)
896	COTIA ESPELHO JM NOVO HORIZONTE	5163-AE	1/4 HOL + 3/4 GIR	67	74	4,7	55	-14	68
897	VIAGA FIV GUARDIAO ONCA	7868-AS	1/4 HOL + 3/4 GIR	65	72	5,3	47	19	65
898	ESSENCIA BERNADETE SANSO NOVA TERRA	9837-AH	1/4 HOL + 3/4 GIR	64	76	9,5	55	-47	69
899	REUNIDAS HD HARILA 15704 CASTELO-FIV	4133-AN	1/4 HOL + 3/4 GIR	64	76	1,8	55	-32	71
900	BETINA FARDO FIV MA ANGOLINHA	0457-R	1/4 HOL + 3/4 GIR	64	76	3,3	55	-23	64
901	AZEITONINHA GPM	B-5651	1/4 HOL + 3/4 GIR	64	77	-0,4	25	-26	42
902	LIBERDADE FIV TEATRO AGRO SD	7931-L	1/4 HOL + 3/4 GIR	63	75	3,3	52	-31	65
903	DIVISA JAGUAR DO MORRO	9108-AV	1/4 HOL + 3/4 GIR	63	77	9,1	57	-9	72
904	COMPLETA DICO INDIANA	SNFN2655	1/4 HOL + 3/4 GIR	63	72	4,0	41	-20	61
905	RBC PIPOCA	5926-AH	1/4 HOL + 3/4 GIR	60	66	-0,7	22	6	23
906	CINDERELA RBV	0442-BH	1/4 HOL + 3/4 GIR	60	56	-0,7	0	43	43
907	ANGRA VALE OURO FIV MA ANGOLINHA	0464-R	1/4 HOL + 3/4 GIR	60	79	3,8	49	1	60
908	OLIVIA ALEGRE	4126-AI	1/4 HOL + 3/4 GIR	57	56	-0,7	0	10	40
909	RENA FIV KENYO	3127-W	1/4 HOL + 3/4 GIR	56	76	8,0	57	10	71
910	MODESTA 675 TEATRO FIV JM MONTE ALVERNE	2625-AG	1/4 HOL + 3/4 GIR	55	85	3,0	63	-27	79
911	BELINA 063 GIZE	0478-AL	1/4 HOL + 3/4 GIR	55	56	-0,7	0	13	43
912	PRINCESA FIV SANSO DLS PANTANAL	4743-Z	1/4 HOL + 3/4 GIR	55	86	5,2	65	3	77
913	GUARATINGA FIV DOM SANTA FE DA TROPICAL	TROP4276	1/4 HOL + 3/4 GIR	55	70	1,9	47	-2	63
914	ATENA FIV TEATRO JRA	2864-AU	1/4 HOL + 3/4 GIR	55	77	5,4	63	-33	72
915	SACHA FIV JAGUAR ALEGRE	3390-AV	1/4 HOL + 3/4 GIR	54	76	8,1	59	-7	69
916	LEONOR FR RECREIO	A-6249	1/4 HOL + 3/4 GIR	53	82	3,3	41	16	60
917	XINGO PALADINO RANCHARIA	A-6474	1/4 HOL + 3/4 GIR	53	72	2,8	46	-1	54
918	ILUSAO VINDOURO FIV GAMA	9738-A	1/4 HOL + 3/4 GIR	53	73	1,5	40	-22	54
919	DALIA OCIDENTE SERRA DO LUAR	5546-AC	1/4 HOL + 3/4 GIR	52	75	1,7	38	-6	46
920	ICH LAPA SEGREDO	3770-N	1/4 HOL + 3/4 GIR	51	89	8,3	64	-4	82
921	FAROFA VAIDOSO FIV GRF DA MEDALHA MILAGROSA	8768-Q	1/4 HOL + 3/4 GIR	51	82	0,0	57	-6	69
922	HAISSA FIV TEATRO VCV	4359-BG	1/4 HOL + 3/4 GIR	50	80	0,7	61	-29	72
923	LOTERIA DO QUITALE	9883-V	1/4 HOL + 3/4 GIR	49	74	4,8	55	-16	62
924	0106 NOBRE FIV GRUPO GUIA	1856-R	1/4 HOL + 3/4 GIR	48	77	8,9	53	0	65
925	INES JARDIM	8299-BM	1/4 HOL + 3/4 GIR	48	56	-0,7	0	3	0
926	PINTURA CANHOTO DONA BEJA	B-4104	1/4 HOL + 3/4 GIR	46	70	2,5	38	-7	49

Ord.	Nome	Registro	Composição Racial	PTAL (kg)	Ac. (%)	PTA IP (dias)	Ac. (%)	PTA IPP (dias)	Ac. (%)
927	FLORESTA DICO INDIANA	SNFN2649	1/4 HOL + 3/4 GIR	45	72	0,5	40	-44	59
928	PELOTA DA NOGUEIRA	6156-U	1/4 HOL + 3/4 GIR	44	69	-0,7	0	3	0
929	GERTRUDES FIV FACHO DA TROPICAL	TROP3179	1/4 HOL + 3/4 GIR	44	73	2,9	42	-30	65
930	DRAFIA KALIKA MOURA LEITE	1898-AZ	1/4 HOL + 3/4 GIR	43	82	3,3	57	-38	74
931	INFORMAL TEATRO JM MONTE ALVERNE	1009-T	1/4 HOL + 3/4 GIR	43	85	1,7	60	-10	77
932	KARITA FIV TEATRO PENEDOS	4386-BE	1/4 HOL + 3/4 GIR	43	78	4,0	60	2	71
933	JANE TEATRO FIV BOA FE	8646-K	1/4 HOL + 3/4 GIR	43	80	6,4	59	-42	70
934	CHITARA BALADA JUBILEU NOVA TERRA	7624-O	1/4 HOL + 3/4 GIR	42	82	3,1	50	-37	69
935	MUSA FIV GABINETE ALEGRE	3200-Q	1/4 HOL + 3/4 GIR	41	78	6,1	53	-31	66
936	CELEUMA FIV ESPELHO 2R JATAI	4429-B	1/4 HOL + 3/4 GIR	41	73	4,9	52	-6	66
937	FINEZA CADETE COELHO	7365-AV	1/4 HOL + 3/4 GIR	40	65	2,8	35	-37	56
938	GAMELEIRA FARDO FUNDÃO	2309-AV	1/4 HOL + 3/4 GIR	40	73	5,8	51	-15	64
939	GAIATA I ZAMBONI	4031-BB	1/4 HOL + 3/4 GIR	39	77	2,0	55	-21	70
940	ORDÁLIA 1819 VALE OURO JUA DA MU-MU	3407-AZ	1/4 HOL + 3/4 GIR	38	84	4,7	63	-14	76
941	HERANÇA VALE OURO FAMA JF	0805-U	1/4 HOL + 3/4 GIR	38	67	2,6	47	-3	51
942	OFERENDA V VAIDOSO FIV INDIANA	SNFN1343	1/4 HOL + 3/4 GIR	38	77	0,1	51	-9	58
943	DIZIMA MODELO F.CONGONHAS	7915-Q	1/4 HOL + 3/4 GIR	35	76	6,4	49	-37	62
944	MARIPOSA ANTARTICA GALIO DA TERRA SAGRADA	4603-V	1/4 HOL + 3/4 GIR	35	69	4,3	39	8	57
945	TELA BON.BELEM	9237-B	1/4 HOL + 3/4 GIR	34	70	-0,5	18	1	31
946	ICH Q386 JAQUI TERCETO	9489-AN	1/4 HOL + 3/4 GIR	34	82	1,4	54	-21	75
947	CARINHOSA DA PAES LEME	0599-AH	1/4 HOL + 3/4 GIR	33	56	-0,7	0	-12	38
948	HELEN FIV DRAGÃO MOLINA MCT FEROLLA	7686-BI	1/4 HOL + 3/4 GIR	33	75	3,3	53	6	68
949	LUNARA JUBILEU FIV BOA FE	GBFE0356	1/4 HOL + 3/4 GIR	31	75	3,2	50	-27	63
950	TREPADEIRA MORADA CORINTHIANA	9579	1/4 HOL + 3/4 GIR	31	92	3,5	34	-13	81
951	MARGARIDA GPM	B-5649	1/4 HOL + 3/4 GIR	30	61	-0,9	7	6	18
952	NAJILA CAL	7869-BA	1/4 HOL + 3/4 GIR	30	71	5,9	47	-20	64
953	ERCINA FIV NOBRE DA TROPICAL	4536-K	1/4 HOL + 3/4 GIR	30	79	5,6	57	-17	71
954	FAMA JAGUAR FR RECREIO	6796-AO	1/4 HOL + 3/4 GIR	29	70	9,3	52	-6	66
955	GRACYANE M ZAMBONI	5710-AX	1/4 HOL + 3/4 GIR	28	76	5,3	57	-15	69
956	AMORA MORADA CORINTHIANA	9580	1/4 HOL + 3/4 GIR	26	54	-0,7	0	3	0
957	ESCOMBRA FIV JAGUAR DA TROPICAL	7578-S	1/4 HOL + 3/4 GIR	26	78	6,7	54	-22	67

Ord.	Nome	Registro	Composição Racial	PTAL (kg)	Ac. (%)	PTA IP (dias)	Ac. (%)	PTA IPP (dias)	Ac. (%)
958	FANI FIV DA DUBAI	0080	1/4 HOL + 3/4 GIR	25	73	8,1	54	-19	65
959	0398 FIV SANSÃO DO MATO PRETO	7593-T	1/4 HOL + 3/4 GIR	25	78	8,1	54	-20	62
960	GAMBOA FIV FARDO DA NATY	4857-AK	1/4 HOL + 3/4 GIR	24	78	1,6	56	-4	69
961	CELI FIV ESPELHO 2R JATAI	4425-B	1/4 HOL + 3/4 GIR	22	77	5,4	54	15	66
962	JADE FARDO VOLTA FRIA	0602-U	1/4 HOL + 3/4 GIR	21	76	1,6	54	12	70
963	LARA JUBILEU FIV BOA FE	2559-P	1/4 HOL + 3/4 GIR	21	75	3,2	50	-30	67
964	REUNIDAS HD VALERIE 14158 CASTELO FIV	3333-U	1/4 HOL + 3/4 GIR	20	80	2,3	57	-43	73
965	CATEGORIA IT	1684-AT	1/4 HOL + 3/4 GIR	18	80	4,9	59	5	70
966	FELENA FIV ESPELHO DA TROPICAL	9030-N	1/4 HOL + 3/4 GIR	18	77	2,7	53	20	66
967	ICH Q378 JAQUI TERCETO	9494-AN	1/4 HOL + 3/4 GIR	18	83	2,3	54	-23	74
968	NATIVA 788 TEATRO FIV JM MONTE ALVERNE	3565-AO	1/4 HOL + 3/4 GIR	16	87	9,6	65	16	78
969	FERUDA FIV ESPELHO DA TROPICAL	4248-T	1/4 HOL + 3/4 GIR	15	76	1,7	47	14	55
970	DANITA DIAMANTE LCR AGROPECUARIA	9246-AM	1/4 HOL + 3/4 GIR	14	70	8,5	48	-10	64
971	ESPECIE FIV NOBRE DA TROPICAL	4521-K	1/4 HOL + 3/4 GIR	14	79	4,5	57	-2	72
972	INVEJAVEL TEATRO JM MONTE ALVERNE	7230-U	1/4 HOL + 3/4 GIR	14	88	9,1	66	-4	82
973	DEMASIA FR RECREIO	0869-T	1/4 HOL + 3/4 GIR	12	79	6,3	54	-11	70
974	2917 COLISEU FIV DA MEDALHA MILAGROSA	6626-AW	1/4 HOL + 3/4 GIR	11	72	4,2	46	-4	66
975	LAMBORGUINE FIV NOBRE DA IFQ	9219-R	1/4 HOL + 3/4 GIR	10	77	9,9	59	14	65
976	NOVELA FIV VALINHOS	9942-P	1/4 HOL + 3/4 GIR	9	94	1,9	69	-3	88
977	BARRETO ABIGAIL AMETISTA FIV TEATRO	5064-AR	1/4 HOL + 3/4 GIR	9	71	4,5	56	-18	66
978	MADRUGADA VALE OURO IBI	7388-I	1/4 HOL + 3/4 GIR	9	74	4,9	53	-4	63
979	INDIANA SANSÃO VOLTA FRIA	2622-J	1/4 HOL + 3/4 GIR	8	82	11,2	57	-23	70
980	JPZ MAGNA VALE OURO MARAIA FIV	0477-Q	1/4 HOL + 3/4 GIR	8	87	6,4	56	8	75
981	PARTICULA DO BASA	A-9991	1/4 HOL + 3/4 GIR	8	67	3,6	46	-5	49
982	JPZ MAIARA SANSÃO LABAREDA FIV	5297-T	1/4 HOL + 3/4 GIR	7	88	8,3	64	-24	78
983	UMBRA DOS POÇÕES	9398-AZ	1/4 HOL + 3/4 GIR	6	68	2,8	43	-27	58
984	GABARRA VIANO RENASCER	1294	1/4 HOL + 3/4 GIR	5	79	-1,7	19	2	46
985	Q-MANINE FIV JAGUAR DOM NATO	4655-AK	1/4 HOL + 3/4 GIR	5	72	8,4	54	-12	60
986	ORQUIDEA FIV GENGIS KHAN DELIB	4599-BC	1/4 HOL + 3/4 GIR	3	80	5,2	59	-29	74
987	JADE AGUA AZUL	2899-Q	1/4 HOL + 3/4 GIR	3	81	4,0	54	-5	61
988	JORNADA FIV TEATRO ALEGRE	9969-P	1/4 HOL + 3/4 GIR	3	78	5,6	53	-23	65

Ord.	Nome	Registro	Composição Racial	PTAL (kg)	Ac. (%)	PTA IP (dias)	Ac. (%)	PTA IPP (dias)	Ac. (%)
989	DEMASIA JAGUAR MSO	8618-BG	1/4 HOL + 3/4 GIR	1	81	3,9	64	-21	75
990	DEDORA SALVADOR MOURA LEITE	0526-BL	1/4 HOL + 3/4 GIR	1	69	4,7	43	-20	60

**Tabela 4** - Relação das vacas TOP 1000 da raça Girolando para produção de leite, com os respectivos PTAs para produção de leite em até 305 dias (PTAL), intervalo de partos (PTA IP), idade ao primeiro parto (PTA IPP) e acurácia (Ac.) para a composição racial 1/2 Hol + 1/2 Gir.

Ord.	Nome	Registro	Composição Racial	PTAL (kg)	Ac. (%)	PTA IP (dias)	Ac. (%)	PTA IPP (dias)	Ac. (%)
1	TPSR EMPREITEIRA FIV	3983-AK	1/2 HOL + 1/2 GIR	2203	81	5,6	59	-24	70
2	TPSR FONALD FIV	6741-AN	1/2 HOL + 1/2 GIR	2064	79	7,2	57	-26	71
3	TPSR GASTONA FIV	7579-AV	1/2 HOL + 1/2 GIR	2057	78	6,9	59	-34	71
4	TPSR FIGUEIRA FIV	6715-AN	1/2 HOL + 1/2 GIR	2051	81	4,0	56	-41	70
5	QUELINHA EVERETT FIV 2B	0674-R	1/2 HOL + 1/2 GIR	2051	87	4,2	55	-21	78
6	TPSR GEORGIA FIV	3669-AS	1/2 HOL + 1/2 GIR	2017	81	7,9	60	-18	71
7	DEBBY FIV DIAMANTE 1191 FUBE	7753-V	1/2 HOL + 1/2 GIR	2013	79	9,5	48	-35	68
8	TPSR FERRAS FIV	6731-AN	1/2 HOL + 1/2 GIR	2000	82	9,1	60	-14	72
9	TPSR GIRINA FIV	6699-AO	1/2 HOL + 1/2 GIR	1974	79	7,1	58	-40	72
10	TPSR FLOOZY FIV	6713-AN	1/2 HOL + 1/2 GIR	1969	81	3,0	60	-42	73
11	TPSR GELIAS FIV	8819-AT	1/2 HOL + 1/2 GIR	1967	83	7,1	63	-45	74
12	LABAREDA HPJ	X-5661	1/2 HOL + 1/2 GIR	1940	87	-0,2	46	-45	73
13	TPSR EQUIPE FIV	7159-AM	1/2 HOL + 1/2 GIR	1939	74	4,7	57	-16	69
14	TPSR HEMOÇA FIV	8888-AX	1/2 HOL + 1/2 GIR	1932	74	6,3	54	-31	69
15	SALOBO NAYLA FIV	6630-AJ	1/2 HOL + 1/2 GIR	1929	82	0,5	61	-18	74
16	TPSR FAZENDA FIV	6723-AN	1/2 HOL + 1/2 GIR	1916	81	4,2	59	-38	71
17	LARANJA CHORAL ALEGRE	6961-K	1/2 HOL + 1/2 GIR	1914	85	5,0	53	-5	70
18	PANTHEON PROLAT ESTÔNIA FIV	0804-S	1/2 HOL + 1/2 GIR	1901	83	9,7	55	-3	68
19	MANU TEATRO LB CAMPOS	0374-AL	1/2 HOL + 1/2 GIR	1895	80	3,2	55	-14	65
20	TPSR FOIÇADA FIV	8917-AX	1/2 HOL + 1/2 GIR	1892	80	6,7	58	-27	69
21	ALEGORIA LASS OG	2085-X	1/2 HOL + 1/2 GIR	1892	78	0,2	42	-6	56
22	TPSR FRONTEIRA FIV	4681-AO	1/2 HOL + 1/2 GIR	1868	80	5,5	61	-43	72
23	TPSR GERVASIA FIV	7595-AS	1/2 HOL + 1/2 GIR	1856	81	8,1	60	-23	72
24	TPSR FONTES FIV	6737-AN	1/2 HOL + 1/2 GIR	1854	79	7,3	59	-42	72
25	TPSR GIGANTESCA FIV	6975-AR	1/2 HOL + 1/2 GIR	1849	80	3,8	59	-36	72
26	TPSR GLÓRIA FIV	3616-AS	1/2 HOL + 1/2 GIR	1840	79	6,4	58	-27	71
27	PERDIZES FIV DA PAVANA	9767-AI	1/2 HOL + 1/2 GIR	1839	80	2,8	59	-19	69
28	TPSR GIULIA FIV	8812-AT	1/2 HOL + 1/2 GIR	1819	79	3,6	58	-48	71

Ord.	Nome	Registro	Composição Racial	PTAL (kg)	Ac. (%)	PTA IP (dias)	Ac. (%)	PTA IPP (dias)	Ac. (%)
29	ANGRA LASS OG	5466-V	1/2 HOL + 1/2 GIR	1816	80	2,8	49	-28	61
30	TPSR GELADA FIV	6701-AO	1/2 HOL + 1/2 GIR	1813	79	7,1	59	-38	72
31	BATUCADA LUMIAR	9941-AD	1/2 HOL + 1/2 GIR	1786	78	6,4	58	-20	67
32	ARIANA FIV WILDMAN PORTEIRA AZUL	9274-AG	1/2 HOL + 1/2 GIR	1781	78	5,1	59	-40	70
33	ARITA LASS OG	5470-V	1/2 HOL + 1/2 GIR	1779	79	1,2	43	-23	60
34	TPSR FAMOSA FIV	6757-AN	1/2 HOL + 1/2 GIR	1777	76	8,6	58	1	71
35	TPSR FLORA FIV	6695-AO	1/2 HOL + 1/2 GIR	1773	79	7,1	60	-41	71
36	DADIVA FIV JEDI JABAQUARA	8000-AT	1/2 HOL + 1/2 GIR	1770	76	2,4	47	-21	71
37	TPSR FLOREAL FIV	6667-AN	1/2 HOL + 1/2 GIR	1769	74	8,0	53	-37	69
38	ICH CANELA TEATRO	S-3377	1/2 HOL + 1/2 GIR	1762	97	9,6	76	-20	94
39	TPSR ENRICCA FIV	6121-AG	1/2 HOL + 1/2 GIR	1761	80	-1,8	52	-31	64
40	PROMESSA BARBANTE BAC	AC-5735	1/2 HOL + 1/2 GIR	1755	83	-1,1	37	11	55
41	MONTANHA STA LUZIA	9846-AP	1/2 HOL + 1/2 GIR	1753	66	0,4	16	24	45
42	DIADEMA FIV GILLESPIY JABAQUARA	8082-AT	1/2 HOL + 1/2 GIR	1738	74	7,7	57	-31	69
43	TPSR HIAXA FIV	8908-AX	1/2 HOL + 1/2 GIR	1733	75	7,5	57	-31	71
44	REM JACARANDA FIV MONTROSS	5383-BJ	1/2 HOL + 1/2 GIR	1730	80	4,2	60	-21	76
45	PANTHEON PROLAT SAFIRA FIV	5248-K	1/2 HOL + 1/2 GIR	1728	75	8,5	50	-7	61
46	DECENTE FIV MONTROSS CABO VERDE	7930-BE	1/2 HOL + 1/2 GIR	1727	84	-0,8	59	-37	80
47	TPSR GIOTTA FIV	6714-AO	1/2 HOL + 1/2 GIR	1725	80	3,3	58	-52	72
48	TPSR GELMAX FIV	3620-AS	1/2 HOL + 1/2 GIR	1724	78	5,6	57	-30	70
49	TPSR HAWAII FIV	9783-BB	1/2 HOL + 1/2 GIR	1721	75	7,5	57	-45	71
50	TPSR GEIRE FIV	6658-AO	1/2 HOL + 1/2 GIR	1716	80	8,5	60	-36	71
51	TPSR FONTE BELA FIV	6718-AN	1/2 HOL + 1/2 GIR	1711	78	7,3	56	-28	70
52	DEMÁSIA JM MONTE ALVERNE	AE-9120	1/2 HOL + 1/2 GIR	1711	87	-1,4	57	-48	74
53	TPSR ELENITA FIV	3961-AK	1/2 HOL + 1/2 GIR	1711	80	-2,7	51	-53	64
54	FEIRA FIV CAL	2933-N	1/2 HOL + 1/2 GIR	1704	81	6,6	62	-28	72
55	TPSR FULANA FIV	3971-AK	1/2 HOL + 1/2 GIR	1698	80	5,1	60	-28	69
56	TPSR FILADÉLFIA FIV	9804-AM	1/2 HOL + 1/2 GIR	1685	81	6,4	62	11	72
57	DIADORA FIV GILLESPIY JABAQUARA	7942-AT	1/2 HOL + 1/2 GIR	1684	83	6,5	65	-17	78
58	TPSR GLICAMIN FIV	3624-AS	1/2 HOL + 1/2 GIR	1683	79	4,0	58	-42	71
59	TPSR FARRA FIV	3978-AK	1/2 HOL + 1/2 GIR	1681	79	7,1	61	-28	71



Ord.	Nome	Registro	Composição Racial	PTAL (kg)	Ac. (%)	PTA IP (dias)	Ac. (%)	PTA IPP (dias)	Ac. (%)
60	TPSR ERMENEGILDA FIV	3926-AK	1/2 HOL + 1/2 GIR	1672	80	0,0	59	-8	68
61	TPSR HULLA FIV	8884-AX	1/2 HOL + 1/2 GIR	1670	74	5,9	55	-33	69
62	GCP FARRAH FIV	1951-BC	1/2 HOL + 1/2 GIR	1667	80	3,6	60	-25	70
63	MUTUM SYSTEMATIC CANOAS	5081-J	1/2 HOL + 1/2 GIR	1666	75	4,8	41	14	58
64	TPSR ENTOCADA FIV	3928-AK	1/2 HOL + 1/2 GIR	1665	75	3,3	52	-14	67
65	HONRA FIV CAL	4415-X	1/2 HOL + 1/2 GIR	1664	82	5,0	63	-29	71
66	PANTHEON PROLAT GRECIA FIV	0801-S	1/2 HOL + 1/2 GIR	1662	76	8,5	50	8	67
67	BAILARINA WILDMAN FIV F. MUTUM	AG-2606	1/2 HOL + 1/2 GIR	1656	78	7,3	59	-32	69
68	TPSR ELIKA FIV	3645-AS	1/2 HOL + 1/2 GIR	1647	84	-1,1	60	-36	75
69	CHILENA SANSAO FIV MAUA	8700-J	1/2 HOL + 1/2 GIR	1641	86	6,4	61	-21	77
70	TPSR FOGUEIRA FIV	8871-AX	1/2 HOL + 1/2 GIR	1641	82	3,1	61	-14	72
71	TPSR FLORATTA FIV	3626-AS	1/2 HOL + 1/2 GIR	1638	80	4,5	61	-26	70
72	LEI FIV BRAXTON VOLTA FRIA	7643-K	1/2 HOL + 1/2 GIR	1635	87	3,2	61	-27	75
73	REVELAÇÃO FIV DA CENTROGEN	9465-J	1/2 HOL + 1/2 GIR	1635	81	2,3	60	-41	71
74	TPSR HAMICAA FIV	8889-AX	1/2 HOL + 1/2 GIR	1630	75	7,2	58	-41	71
75	EUDÓXIA BRADLEY FIV DO CONDE	5737-R	1/2 HOL + 1/2 GIR	1629	76	7,0	53	-43	66
76	PANTHEON PROLAT TUNISIA FIV	3560-AL	1/2 HOL + 1/2 GIR	1624	82	8,0	55	-3	68
77	TPSR GANSA FIV	6666-AO	1/2 HOL + 1/2 GIR	1621	69	8,6	58	10	71
78	BEATRIZ DA SLS	AE-8889	1/2 HOL + 1/2 GIR	1619	86	6,9	65	-5	74
79	TPSR GUEPARDA FIV	6673-AO	1/2 HOL + 1/2 GIR	1615	80	5,5	59	-39	71
80	TPSR ENGELÉCIA FIV	6088-AG	1/2 HOL + 1/2 GIR	1614	74	1,1	52	-24	67
81	OPERETA FIV ALTA1STCLASS VOLTA FRIA	6955-AI	1/2 HOL + 1/2 GIR	1610	81	4,1	51	-16	69
82	FEDERADA FIV GIAO	6826-AJ	1/2 HOL + 1/2 GIR	1603	78	3,4	55	-22	65
83	TPSR FALEZ FIV	6716-AN	1/2 HOL + 1/2 GIR	1593	81	3,2	59	-37	71
84	TPSR GERYS FIV	7819-AW	1/2 HOL + 1/2 GIR	1592	76	6,8	58	-29	72
85	ELEGANCIA 4365 GAMETA NF IRMAOS	AC-4814	1/2 HOL + 1/2 GIR	1592	91	10,7	59	-20	79
86	TURQUESA TEATRO FIV GOLDEN RIACHO	0882-C	1/2 HOL + 1/2 GIR	1591	90	4,6	60	0	83
87	TPSR GORILA FIV	6670-AO	1/2 HOL + 1/2 GIR	1591	80	7,7	60	-29	73
88	TPSR FARDADA FIV	3986-AK	1/2 HOL + 1/2 GIR	1588	74	3,5	57	-22	69
89	TPSR GRECA FIV	6979-AR	1/2 HOL + 1/2 GIR	1586	78	6,7	54	-39	69
90	SAFIRA FIV PETY 1134 CD CASA BRANCA	4344-AX	1/2 HOL + 1/2 GIR	1586	72	1,1	48	-19	66

Ord.	Nome	Registro	Composição Racial	PTAL (kg)	Ac. (%)	PTA IP (dias)	Ac. (%)	PTA IPP (dias)	Ac. (%)
91	FARDA FIV CAL	7539-Q	1/2 HOL + 1/2 GIR	1584	83	5,5	62	-26	72
92	LABAREDA 3 TN GAM	2704-Y	1/2 HOL + 1/2 GIR	1581	72	1,1	42	-24	61
93	CARAPUCA FIV DA BONANZA SBR	0724-P	1/2 HOL + 1/2 GIR	1575	76	1,8	47	-21	63
94	ANITA FIV MONTROSS GMAP	6580-AM	1/2 HOL + 1/2 GIR	1572	78	2,9	55	-21	71
95	CORONA SPIRTE DO INDAYA	4373-J	1/2 HOL + 1/2 GIR	1571	77	3,8	43	-29	61
96	BAKARA FIV DA 4 R'S	2532-R	1/2 HOL + 1/2 GIR	1568	80	8,6	53	-22	62
97	IDAIRA FIV ALAMBARI	7324-AN	1/2 HOL + 1/2 GIR	1562	76	4,2	51	-6	67
98	FORA SYSTEMATIC CANOAS	0042-R	1/2 HOL + 1/2 GIR	1562	76	1,6	39	17	60
99	TPSR ERDADE FIV	3969-AK	1/2 HOL + 1/2 GIR	1557	76	1,8	54	-13	67
100	POSITIVA ACN	0075-BK	1/2 HOL + 1/2 GIR	1554	81	-3,9	55	-16	76
101	TPSR GUARÁ FIV	6693-AO	1/2 HOL + 1/2 GIR	1554	76	7,5	58	-20	71
102	TPSR GARGOPREV FIV	8816-AT	1/2 HOL + 1/2 GIR	1549	75	5,8	57	-9	71
103	LABAREDA 6 TN GAM	2701-Y	1/2 HOL + 1/2 GIR	1544	72	1,1	42	-26	62
104	JOANITA FIV CANCUN DE JOSUE VEIGA	4208-AY	1/2 HOL + 1/2 GIR	1543	69	6,8	58	-25	71
105	LATISHA SANCHEZ FIV ALEGRE BAC	6993-K	1/2 HOL + 1/2 GIR	1542	86	2,0	57	-30	73
106	TPSR FAPOSA FIV	6678-AO	1/2 HOL + 1/2 GIR	1541	81	6,0	59	-33	71
107	RACHAPAU CATIRA 1700 FIV	0833-U	1/2 HOL + 1/2 GIR	1540	84	6,8	62	-21	76
108	TPSR GÂNDARA FIV	3614-AS	1/2 HOL + 1/2 GIR	1535	80	7,5	55	-39	69
109	AURORA FIV BRAXTON OG	5474-V	1/2 HOL + 1/2 GIR	1533	81	0,2	53	-26	63
110	DITA DIAMOND CANOAS	0080-R	1/2 HOL + 1/2 GIR	1531	77	1,5	35	2	57
111	TPSR FADINHA FIV	9864-AM	1/2 HOL + 1/2 GIR	1529	79	0,3	57	-31	68
112	OZANE GILLESPIY FIV F. MUTUM	3098-AO	1/2 HOL + 1/2 GIR	1529	87	6,4	69	-41	80
113	ITALIA DIAMOND CANOAS	4479-Q	1/2 HOL + 1/2 GIR	1526	71	3,4	32	-1	37
114	SALOBO NADIDAH FIV	6557-AJ	1/2 HOL + 1/2 GIR	1526	79	0,4	56	-21	71
115	MANCHA SHAMROCK FIV F MUTUM	5066-Q	1/2 HOL + 1/2 GIR	1526	84	4,1	61	-28	76
116	CELINE FIV DA LAMAR	6173-AH	1/2 HOL + 1/2 GIR	1523	76	3,1	49	-10	69
117	TPSR FADINHA FIV	4686-AO	1/2 HOL + 1/2 GIR	1517	76	6,3	58	-20	71
118	LABAREDA 5 TN GAM	2702-Y	1/2 HOL + 1/2 GIR	1514	72	1,1	42	-22	62
119	ITAPEVA FIV CAL	2147-AD	1/2 HOL + 1/2 GIR	1512	81	11,0	61	-28	72
120	1120 MADONA FIV MCCUTCHEN BATERIA CD CASA BRANCA	1840-AS	1/2 HOL + 1/2 GIR	1512	73	4,9	56	-34	62

Ord.	Nome	Registro	Composição Racial	PTAL (kg)	Ac. (%)	PTA IP (dias)	Ac. (%)	PTA IPP (dias)	Ac. (%)
121	OLARIA FIV JAYZ VOLTA FRIA	1630-AJ	1/2 HOL + 1/2 GIR	1512	79	5,1	57	-10	68
122	ACLAMADA FIV BASA PANTANAL	2949-AV	1/2 HOL + 1/2 GIR	1510	72	4,1	54	-14	61
123	TPSR ERMÉRYA FIV	4013-AK	1/2 HOL + 1/2 GIR	1510	82	-0,9	55	-56	67
124	TPSR EDUCAÇÃO FIV	3992-AK	1/2 HOL + 1/2 GIR	1509	79	0,0	59	-5	68
125	MORANGA SYSTEMATIC CANOAS	5127-J	1/2 HOL + 1/2 GIR	1509	74	6,0	41	39	60
126	TPSR ELAYDE FIV	7575-AS	1/2 HOL + 1/2 GIR	1507	79	-0,2	50	-25	64
127	TPSR GORDUXA FIV	7600-AV	1/2 HOL + 1/2 GIR	1507	79	5,6	62	-19	72
128	RECEPTIVA FLAGSHIP FIV F. MUTUM	5680-BD	1/2 HOL + 1/2 GIR	1506	69	3,5	40	-32	62
129	TPSR FARAMOUNT FIV	6753-AN	1/2 HOL + 1/2 GIR	1504	80	5,3	58	-32	71
130	JULITA I BLITZ FIV ALEGRE	2720-X	1/2 HOL + 1/2 GIR	1500	81	7,7	57	-15	67
131	TPSR GELINHO FIV	7624-AV	1/2 HOL + 1/2 GIR	1497	68	7,5	57	-43	71
132	URANA 1404 DE CRUZILIA	2168-AK	1/2 HOL + 1/2 GIR	1497	76	8,4	42	-19	49
133	TPSR FENIX FIV	3625-AS	1/2 HOL + 1/2 GIR	1495	78	7,7	59	-31	70
134	CLAIDE BRIO CANOAS	3680-AA	1/2 HOL + 1/2 GIR	1493	65	0,7	34	-10	56
135	IBA TEATRO VILAREJO 1885 FIV	1704-AJ	1/2 HOL + 1/2 GIR	1491	87	5,6	64	-9	77
136	ARMENIA BLITZ FIV DO CONDE	AE-8289	1/2 HOL + 1/2 GIR	1486	82	3,4	55	-23	69
137	ARARA DO CHOCOLATE	2920-AU	1/2 HOL + 1/2 GIR	1486	82	6,4	62	-23	76
138	SALOBO NAJLA FIV	6655-AJ	1/2 HOL + 1/2 GIR	1484	81	1,3	56	-25	72
139	SALOBO NAKINY FIV	6560-AJ	1/2 HOL + 1/2 GIR	1483	79	2,9	56	-31	69
140	FUTRICA MEGATON OG	2091-X	1/2 HOL + 1/2 GIR	1482	82	0,4	50	-21	60
141	DESAFORADA FIV BRADNICK 1141 CD CASA BRANCA	4338-AX	1/2 HOL + 1/2 GIR	1481	73	3,6	56	-15	67
142	TPSR ELISETY FIV	6082-AG	1/2 HOL + 1/2 GIR	1479	84	2,2	62	-43	76
143	TPSR FACEIRA FIV	6736-AN	1/2 HOL + 1/2 GIR	1479	79	3,7	58	-44	71
144	TPSR HADIJA FIV	9759-BB	1/2 HOL + 1/2 GIR	1478	73	6,4	54	-28	68
145	SOLAR DO ENGENHO GAROTA	6180-BC	1/2 HOL + 1/2 GIR	1472	72	3,9	57	-33	65
146	TPSR FURA FIV	6697-AN	1/2 HOL + 1/2 GIR	1469	77	2,7	52	-50	68
147	RITA STA LUZIA	9230-AO	1/2 HOL + 1/2 GIR	1468	68	-0,8	16	2	37
148	KALINDA BRIO CANOAS	4042-AG	1/2 HOL + 1/2 GIR	1467	72	-1,5	36	-17	56
149	SOBERANA LINS	T-0751	1/2 HOL + 1/2 GIR	1467	79	0,2	21	4	43
150	REM IGUANA FIV MONTROSS	5385-BJ	1/2 HOL + 1/2 GIR	1466	78	-2,1	58	-24	74
151	DEBY FIV GILLESPIY JABAQUARA	7946-AT	1/2 HOL + 1/2 GIR	1464	78	7,0	59	-28	69

Ord.	Nome	Registro	Composição Racial	PTAL (kg)	Ac. (%)	PTA IP (dias)	Ac. (%)	PTA IPP (dias)	Ac. (%)
152	BABALU FIV DSIL	8262-M	1/2 HOL + 1/2 GIR	1464	83	4,8	65	-21	76
153	JAVA FIV CANCUN DO QUITALE	5942-AS	1/2 HOL + 1/2 GIR	1463	68	6,1	57	-13	71
154	GLEIDE DOBERMAN FIV DA MEDALHA MILAGROSA	9314-Q	1/2 HOL + 1/2 GIR	1462	76	-2,8	53	-24	58
155	BERINA 4R.NOBRE	BERG0172	1/2 HOL + 1/2 GIR	1461	80	5,4	58	-42	75
156	TPSR FELOSA FIV	6725-AN	1/2 HOL + 1/2 GIR	1461	81	6,1	59	-29	72
157	FEMININA FIV CAL	3268-N	1/2 HOL + 1/2 GIR	1460	84	4,3	61	-18	76
158	ALASKADA FIV 2748 BANDOLI	6550-AR	1/2 HOL + 1/2 GIR	1459	76	5,5	53	-24	66
159	LIANA TEATRO FIV GOLDEN RIACHO	0878-C	1/2 HOL + 1/2 GIR	1458	85	4,5	57	-11	74
160	TPSR HOSTIL FIV	1967-BC	1/2 HOL + 1/2 GIR	1457	75	6,3	56	-31	70
161	TPSR ESLOANDRA FIV	3643-AS	1/2 HOL + 1/2 GIR	1456	87	2,2	63	-28	77
162	LATINA FIV DELTA TAQUARA PRETA	6835-BC	1/2 HOL + 1/2 GIR	1456	75	6,1	52	-28	74
163	ORTIGA FIORE	8924-AE	1/2 HOL + 1/2 GIR	1454	83	6,3	51	-36	61
164	BABILONIA FIV WILDMAN PONTA NEGRA	8780-U	1/2 HOL + 1/2 GIR	1453	88	6,0	69	-33	79
165	CAMPAINHA FIV CANCUN CABO VERDE	1139-AX	1/2 HOL + 1/2 GIR	1453	86	7,3	66	-46	79
166	CASSIANI FIV MONTROSS JABAQUARA	4013-AM	1/2 HOL + 1/2 GIR	1453	83	2,2	59	-36	78
167	TPSR ERCILIANA FIV	7584-AS	1/2 HOL + 1/2 GIR	1452	76	2,0	52	-5	69
168	LUCRECIA COC	AD-4897	1/2 HOL + 1/2 GIR	1451	65	-1,4	7	5	33
169	CENIRA FIV RIBEIRÃO GRANDE	0071-BK	1/2 HOL + 1/2 GIR	1451	84	4,1	59	-30	79
170	JANE FIV BYWAY MORADA CORINTHIANA	CORI0980	1/2 HOL + 1/2 GIR	1448	83	-0,6	57	-67	77
171	TPSR FINALISTA FIV	9821-AM	1/2 HOL + 1/2 GIR	1448	86	6,6	69	-17	81
172	BELIZE FIV J.B.	1797-BA	1/2 HOL + 1/2 GIR	1448	83	0,8	62	-43	77
173	BELA FIV DO RMM	1652-AW	1/2 HOL + 1/2 GIR	1446	80	3,8	50	-29	68
174	TPSR GOSTAR FIV	1945-BC	1/2 HOL + 1/2 GIR	1446	76	3,2	61	-9	71
175	FLORIDA SPIRTE DO INDAYA	4559-Q	1/2 HOL + 1/2 GIR	1446	75	1,5	38	-14	59
176	ANABELLY FIV MONTROSS DA INDIANO	0799-AV	1/2 HOL + 1/2 GIR	1443	84	3,4	63	-34	82
177	FLORISTA FIV CAL	2920-N	1/2 HOL + 1/2 GIR	1439	81	7,7	63	-26	71
178	ABECÊ FIV BASA PANTANAL	8941-AW	1/2 HOL + 1/2 GIR	1439	76	5,1	56	-13	67
179	CINARA BANDOLI	AC-2718	1/2 HOL + 1/2 GIR	1438	84	5,0	51	-13	70
180	LLA BRIDA FIV JOVIANA KINGBOY	1039-AV	1/2 HOL + 1/2 GIR	1438	85	0,6	65	-32	77
181	EXPIADA SUPERSIRE FIV F.CONGONHAS	9953-W	1/2 HOL + 1/2 GIR	1436	83	7,6	59	-47	75
182	ONBRYA FIV RIO DO LEITE	7752-AG	1/2 HOL + 1/2 GIR	1436	77	6,5	57	-24	63

Ord.	Nome	Registro	Composição Racial	PTAL (kg)	Ac. (%)	PTA IP (dias)	Ac. (%)	PTA IPP (dias)	Ac. (%)
183	DIREITA RAIZES FIV FUNDAO	3367-AG	1/2 HOL + 1/2 GIR	1433	80	5,6	53	-25	69
184	MERYVA SYSTEMATIC CANOAS	5007-J	1/2 HOL + 1/2 GIR	1433	78	2,1	41	12	64
185	CRISTAL TPSR	AF-0227	1/2 HOL + 1/2 GIR	1432	93	3,6	59	-13	84
186	LLA BRISA FIV JOVIANA KINGBOY	1035-AV	1/2 HOL + 1/2 GIR	1432	86	2,2	64	-38	76
187	PASSISTA CAPRIO DO INDAYA	1887-K	1/2 HOL + 1/2 GIR	1431	78	-3,1	45	1	62
188	ENGENHO DA RAINHA BETTA	AD-1907	1/2 HOL + 1/2 GIR	1430	92	4,6	62	-69	85
189	LUA PREMIER CANOAS	0056-R	1/2 HOL + 1/2 GIR	1430	72	1,7	36	1	43
190	TPSR GIOVANY FIV	1950-BC	1/2 HOL + 1/2 GIR	1427	78	6,1	57	-38	71
191	ELIX FIV MONTROSS CABO VERDE	1333-BF	1/2 HOL + 1/2 GIR	1427	82	1,6	60	-19	80
192	TPSR HEX FIV	8909-AX	1/2 HOL + 1/2 GIR	1427	74	7,6	58	-47	70
193	ECÍLIA DOBERMAN FIV DA MEDALHA MILAGROSA	0780-W	1/2 HOL + 1/2 GIR	1427	82	0,9	60	-42	72
194	TPSR GLORY FIV	3678-AS	1/2 HOL + 1/2 GIR	1426	75	5,9	57	-39	70
195	CELESTE MOSCOW FIV DO CONDE	8023-J	1/2 HOL + 1/2 GIR	1426	83	-1,1	44	-20	73
196	SÃO THOMÉ COROA FLAGSHIP	5077-AX	1/2 HOL + 1/2 GIR	1425	76	5,0	46	-42	66
197	TPSR FORTUNA FIV	7160-AM	1/2 HOL + 1/2 GIR	1425	82	0,7	62	-32	71
198	FARROPILHA SIBERIA JUNIPER DO TIAGO	8248-P	1/2 HOL + 1/2 GIR	1424	75	1,5	33	-9	56
199	TPSR GATINHA FIV	6676-AO	1/2 HOL + 1/2 GIR	1424	80	6,7	56	-35	70
200	DANÇARINA FIORE	7904-AY	1/2 HOL + 1/2 GIR	1423	75	10,0	54	-6	66
201	ELBA FIV SHAMROCK 2R JATAI	1463-AL	1/2 HOL + 1/2 GIR	1422	80	2,1	59	-31	69
202	IDRIS BANDOLI	X-6401	1/2 HOL + 1/2 GIR	1420	83	8,3	58	-19	63
203	SANTANA FIV DIAMANTE 1831 FUBE	3569-AA	1/2 HOL + 1/2 GIR	1419	78	11,9	45	-26	64
204	GIGI BRIO CANOAS	4059-AG	1/2 HOL + 1/2 GIR	1419	72	-0,3	34	-8	44
205	SALOBO PENELOPE III FIV	3483-AQ	1/2 HOL + 1/2 GIR	1417	79	3,2	59	-47	72
206	FAUNA GARRISON OG	7057-AG	1/2 HOL + 1/2 GIR	1415	81	7,1	48	2	64
207	ESPERTA FIV CAL	0038-Q	1/2 HOL + 1/2 GIR	1415	84	7,7	64	-44	73
208	TETE TEATRO FIV PEDRA	5420-R	1/2 HOL + 1/2 GIR	1415	89	5,2	62	-30	79
209	ANABELA CANCUN DO POÇO	7213-AN	1/2 HOL + 1/2 GIR	1415	75	8,4	59	-22	71
210	GCP HARLY FIV	3726-BA	1/2 HOL + 1/2 GIR	1415	75	7,5	57	-36	71
211	LABAREDA 1 TN GAM	2700-Y	1/2 HOL + 1/2 GIR	1415	72	1,1	42	-22	61
212	DARLENE FIV TEATRO DE NAYLO	8965-W	1/2 HOL + 1/2 GIR	1414	82	4,9	60	-30	71
213	FIORELA CAPITAL GAIN OG	8000-BK	1/2 HOL + 1/2 GIR	1413	57	3,6	41	-31	61

Ord.	Nome	Registro	Composição Racial	PTAL (kg)	Ac. (%)	PTA IP (dias)	Ac. (%)	PTA IPP (dias)	Ac. (%)
214	TPSR GLIVEC FIV	8796-AT	1/2 HOL + 1/2 GIR	1411	81	3,1	57	-51	70
215	DIETA FIV MONTROSS CABO VERDE	7898-BE	1/2 HOL + 1/2 GIR	1410	85	1,4	61	-42	80
216	TPSR FABY FIV	6760-AN	1/2 HOL + 1/2 GIR	1410	77	6,9	54	-51	67
217	PAUTA DA CENTROGEN FIV	5535-G	1/2 HOL + 1/2 GIR	1410	80	5,9	50	-29	65
218	LABAREDA 2 TN GAM	2705-Y	1/2 HOL + 1/2 GIR	1409	72	1,1	42	-21	61
219	VENTANIA TE PEDRA	6342-E	1/2 HOL + 1/2 GIR	1408	82	5,8	54	-9	61
220	RBB IANA CANCUN FIV	2295-AM	1/2 HOL + 1/2 GIR	1406	76	8,2	57	-37	67
221	FINEZA BLITZ FIV BFSR	7971-AH	1/2 HOL + 1/2 GIR	1404	76	6,5	59	-43	71
222	PANTHEON PROLAT GAMBIA FIV	9734-AC	1/2 HOL + 1/2 GIR	1404	73	8,5	50	-6	59
223	QUERELA JEDI FIV F. MUTUM	0579-AY	1/2 HOL + 1/2 GIR	1403	85	1,3	58	-23	79
224	RBB LIBRA MOGUL FIV	3173-BH	1/2 HOL + 1/2 GIR	1403	74	2,2	53	-24	70
225	LUMINOSA BAC	5957-H	1/2 HOL + 1/2 GIR	1402	77	0,0	25	-6	56
226	GCP GRIPADA FIV	1947-BC	1/2 HOL + 1/2 GIR	1400	80	4,3	58	-63	71
227	JEITOSA FIV JEDI MORADA CORINTHIANA	1975-AZ	1/2 HOL + 1/2 GIR	1400	84	1,6	56	-63	78
228	DIVA FIV GILLESPIY JR CURAÇA	4155-BA	1/2 HOL + 1/2 GIR	1400	84	7,1	65	-17	76
229	GOIABA AUSTRIA 136	8700-AS	1/2 HOL + 1/2 GIR	1398	62	0,5	18	-10	29
230	GAROTA 296 D AZUL	7309-AR	1/2 HOL + 1/2 GIR	1397	56	-0,7	0	3	0
231	TPSR GENOVEVA FIV	3621-AS	1/2 HOL + 1/2 GIR	1396	81	4,1	59	-49	71
232	HORTÊNCIA FIV CAL	2137-AD	1/2 HOL + 1/2 GIR	1394	79	3,2	61	-20	71
233	TPSR FERROZ FIV	7574-AV	1/2 HOL + 1/2 GIR	1394	78	7,7	54	-52	69
234	TPSR EXMENN FIV	4011-AK	1/2 HOL + 1/2 GIR	1393	78	-0,1	49	-51	65
235	TPSR FOTOGRAVURA FIV	6665-AN	1/2 HOL + 1/2 GIR	1392	80	5,9	58	-47	69
236	DENGOSA 1 FIV ATWOOD GIROLANDO SÃO RAFAEL	6454-AF	1/2 HOL + 1/2 GIR	1391	79	5,1	58	-40	70
237	RBB NATTIVA JEDI FIV	1609-AY	1/2 HOL + 1/2 GIR	1390	75	1,4	48	-27	72
238	DENUNCIA FIV MONTROSS CABO VERDE	4914-BC	1/2 HOL + 1/2 GIR	1390	82	2,7	61	-14	81
239	SIMPATICA FIV DO IAIA	3847-AR	1/2 HOL + 1/2 GIR	1385	75	4,3	44	-17	63
240	RACHAPAU BARÇA TEATRO 1498 FIV	3241-AD	1/2 HOL + 1/2 GIR	1383	88	2,8	64	-37	78
241	FERNANDA DA SLS	AE-8899	1/2 HOL + 1/2 GIR	1382	79	5,6	52	-4	60
242	TPSR GOTAS BINELI FIV	7569-AS	1/2 HOL + 1/2 GIR	1381	79	6,9	58	-27	72
243	JÚLIA FIV MCCUTCHEN 1125 CD CASA BRANCA	4352-AX	1/2 HOL + 1/2 GIR	1381	72	3,2	55	-23	61
244	TPSR GAZELA FIV	6700-AO	1/2 HOL + 1/2 GIR	1381	79	6,5	58	-20	72

Ord.	Nome	Registro	Composição Racial	PTAL (kg)	Ac. (%)	PTA IP (dias)	Ac. (%)	PTA IPP (dias)	Ac. (%)
245	TPSR FLEXEIRAS FIV	6672-AN	1/2 HOL + 1/2 GIR	1381	80	6,8	57	-33	70
246	ICH T4983 UBAINA PINNACLE	0442-BP	1/2 HOL + 1/2 GIR	1381	74	2,0	51	-21	69
247	OLINDA CANCUN BQJD	3034-AS	1/2 HOL + 1/2 GIR	1379	79	6,7	55	-49	66
248	GELOSIA FIV GIAO	1739-AM	1/2 HOL + 1/2 GIR	1377	79	3,7	57	-27	68
249	4744 MONTANA FIV CAPITAL ARQ	3645-BB	1/2 HOL + 1/2 GIR	1373	71	5,3	45	-27	66
250	CATARINA FIV MONTROSS SANTA LUZIA	CABO18121	1/2 HOL + 1/2 GIR	1373	76	1,0	55	-42	72
251	ICH NOELA DESTRY	1506-AI	1/2 HOL + 1/2 GIR	1373	85	3,3	57	-31	75
252	TPSR FORTIN FIV	6735-AN	1/2 HOL + 1/2 GIR	1372	79	5,2	58	-15	71
253	PLENITUDE MOGUL FIV F. MUTUM	1025-AP	1/2 HOL + 1/2 GIR	1371	75	3,0	57	-25	71
254	LIA MAIORAL COBRAS	AA-2660	1/2 HOL + 1/2 GIR	1371	66	-0,7	0	3	0
255	TPSR GALYA FIV	7565-AS	1/2 HOL + 1/2 GIR	1371	78	9,3	59	-48	70
256	CRISTAL FIV MONTROSS JABAQUARA	4021-AM	1/2 HOL + 1/2 GIR	1369	83	2,4	59	-29	78
257	TPSR FONTE NOVA FIV	6742-AN	1/2 HOL + 1/2 GIR	1367	80	9,0	58	-36	70
258	SULANA BLITZ FIV ONCA	3647-T	1/2 HOL + 1/2 GIR	1364	74	5,7	55	-27	69
259	TPSR ESTÂNCIA FIV	3972-AK	1/2 HOL + 1/2 GIR	1362	75	3,7	59	-29	71
260	ORABEL GILLESPIY FIV F. MUTUM	3111-AO	1/2 HOL + 1/2 GIR	1361	87	6,4	68	-31	80
261	INFINITA DIAMOND CANOAS	0044-R	1/2 HOL + 1/2 GIR	1360	78	3,1	37	-6	56
262	REALEZA RENASCER	9188-L	1/2 HOL + 1/2 GIR	1359	69	1,6	18	-3	20
263	TPSR GERIVIX FIV	8784-AT	1/2 HOL + 1/2 GIR	1359	79	8,7	59	-30	71
264	DOBRADIÇA FIV MOGUL CABO VERDE	7922-BE	1/2 HOL + 1/2 GIR	1358	84	0,9	64	-25	79
265	ELISA FIV PETY BATERIA 1135 CD CASA BRANCA	1884-AS	1/2 HOL + 1/2 GIR	1358	74	2,8	50	-34	68
266	ESQUIVADA FIV MONTROSS CABO VERDE	1378-BF	1/2 HOL + 1/2 GIR	1357	83	-2,0	62	-37	81
267	RBC ALEMANHA	5950-AH	1/2 HOL + 1/2 GIR	1357	76	-2,0	32	25	54
268	JOLANDA LAGOINHA	S-8220	1/2 HOL + 1/2 GIR	1357	72	2,5	29	-5	40
269	TPSR GÊNESIS FIV	3671-AS	1/2 HOL + 1/2 GIR	1357	75	5,9	57	-31	71
270	CHAMPANHE DA PAU DE OLEO	1199-D	1/2 HOL + 1/2 GIR	1356	79	-0,7	32	0	25
271	TPSR ÉRIKA FIV	6125-AG	1/2 HOL + 1/2 GIR	1355	86	0,3	63	-44	75
272	INDIA FIV CAPITAL GAIN CABEC. DO PRATA	6344-BD	1/2 HOL + 1/2 GIR	1355	82	7,3	57	-48	77
273	TPSR ESGOTADA FIV	6089-AG	1/2 HOL + 1/2 GIR	1355	88	-1,1	65	-43	78
274	C79 252 HM VALE AZUL	6128-O	1/2 HOL + 1/2 GIR	1354	89	6,7	68	-30	80
275	ESPLENDIDA FIV MONTROSS CABO VERDE	1321-BF	1/2 HOL + 1/2 GIR	1353	84	0,1	58	-29	79

Ord.	Nome	Registro	Composição Racial	PTAL (kg)	Ac. (%)	PTA IP (dias)	Ac. (%)	PTA IPP (dias)	Ac. (%)
276	TURQUESA STA LUZIA	9238-AO	1/2 HOL + 1/2 GIR	1352	70	-0,7	22	-4	32
277	BANDEIRA FIV DO RMM	1650-AW	1/2 HOL + 1/2 GIR	1351	77	4,1	50	-34	66
278	BB MILK INTEGRITY OITI JAGUAR 2 FIV	9362-D	1/2 HOL + 1/2 GIR	1350	80	8,4	54	-9	62
279	LUCIANA UBERABA FIV BLITZ INSISTÊNCIA FUBE	7494-P	1/2 HOL + 1/2 GIR	1350	77	8,1	55	-25	62
280	TPSR FUNÂMBULA FIV	6670-AN	1/2 HOL + 1/2 GIR	1349	73	3,0	51	-50	68
281	CHITA BRIO CANOAS	3708-AA	1/2 HOL + 1/2 GIR	1348	72	-1,8	34	-18	56
282	ADANA FIV SHAMROCK FMM	9266-AZ	1/2 HOL + 1/2 GIR	1348	71	2,1	56	-22	59
283	TPSR GIZ FIV	7654-AV	1/2 HOL + 1/2 GIR	1347	79	5,6	62	-16	72
284	RBB IRAJA 3 CANCUN FIV	2296-AM	1/2 HOL + 1/2 GIR	1347	79	6,9	56	-45	72
285	2156A FOTON INDIANA	1643-AS	1/2 HOL + 1/2 GIR	1346	78	4,8	42	-28	60
286	TPSR GAZYME FIV	3623-AS	1/2 HOL + 1/2 GIR	1343	79	7,9	59	-51	71
287	3606 SERRA AZUL	3606-O	1/2 HOL + 1/2 GIR	1343	73	-0,3	29	2	45
288	TPSR HINES FIV	8906-AX	1/2 HOL + 1/2 GIR	1342	78	4,6	57	-48	70
289	PANTHEON PROLAT MACEDONIA	9524-X	1/2 HOL + 1/2 GIR	1342	73	8,5	50	-6	59
290	INGÀ FIV 89 ALTA1STCLASS FGS SAPUCAIA	5735-AX	1/2 HOL + 1/2 GIR	1341	80	3,0	56	-16	74
291	RBB QUITANDA 4 MOGUL FIV	5314-AR	1/2 HOL + 1/2 GIR	1340	76	1,3	57	-33	72
292	BB MILK MARIA S VITORIOSA JAGUAR FIV	1066-I	1/2 HOL + 1/2 GIR	1340	88	7,8	62	-12	80
293	ROMA FIV DOS POCOES	2517-K	1/2 HOL + 1/2 GIR	1339	81	5,4	63	-61	73
294	ESPADA FIV WILDMAN RBR	5885-I	1/2 HOL + 1/2 GIR	1338	81	5,4	60	-33	67
295	LUNA CAPRIO DO INDAYA	1862-K	1/2 HOL + 1/2 GIR	1338	80	-3,2	44	-5	58
296	TPSR FREGUESA FIV	9828-AM	1/2 HOL + 1/2 GIR	1337	87	-0,2	68	-34	79
297	SAMY FIV MONTROSS 3507 FUBE	5853-AY	1/2 HOL + 1/2 GIR	1337	72	1,7	50	-22	68
298	INTEGRALAT FIV MEGATON 0560	AC-1722	1/2 HOL + 1/2 GIR	1336	73	0,6	22	24	55
299	TRINCA TIMBER DO INDAYA	4371-J	1/2 HOL + 1/2 GIR	1335	77	-2,4	37	-24	54
300	2974 FIV GM	9443-AD	1/2 HOL + 1/2 GIR	1333	73	0,9	47	-16	51
301	EMOCAO FIV WILDMAN RBR	5874-I	1/2 HOL + 1/2 GIR	1331	82	4,5	62	-42	67
302	LINFA FIV ALTAFAD MORADA CORINTHIANA	1986-AZ	1/2 HOL + 1/2 GIR	1331	74	7,5	48	-35	66
303	NULA SYSTEMATIC CANOAS	5070-J	1/2 HOL + 1/2 GIR	1329	75	1,5	41	47	58
304	EDINEIA FIV MONTROSS CABO VERDE	7936-BE	1/2 HOL + 1/2 GIR	1329	85	1,2	60	-34	80
305	ELATORA FIV CAL	5663-X	1/2 HOL + 1/2 GIR	1328	83	7,0	64	-18	72
306	GRANA SPIRTE DO INDAYA	4356-J	1/2 HOL + 1/2 GIR	1328	76	1,4	40	-17	62



Ord.	Nome	Registro	Composição Racial	PTAL (kg)	Ac. (%)	PTA IP (dias)	Ac. (%)	PTA IPP (dias)	Ac. (%)
307	HALEIZINHA 2786 FIV ALTAHALEY BANDOLI	3055-AR	1/2 HOL + 1/2 GIR	1326	78	2,8	53	-30	68
308	TPSR FOSTER FIV	3667-AS	1/2 HOL + 1/2 GIR	1325	75	3,9	59	-33	70
309	RBB ESTRELA 5 JEDI FIV	3447-AV	1/2 HOL + 1/2 GIR	1325	74	-1,0	47	-18	70
310	RACHAPAU CANÇÃO 1713 FIV	1841-V	1/2 HOL + 1/2 GIR	1323	73	2,3	53	-17	65
311	AVELA FIV DA FJAO	9820-AJ	1/2 HOL + 1/2 GIR	1321	79	2,7	48	-42	65
312	AKIRA SHAMROCK MW DA POVARIN	8964-X	1/2 HOL + 1/2 GIR	1321	80	1,4	57	8	67
313	RBB TRADIÇÃO SPEAKER FIV	5005-BI	1/2 HOL + 1/2 GIR	1319	72	4,9	44	-2	60
314	VARJAO CAMPONESA	AF-8420	1/2 HOL + 1/2 GIR	1319	80	4,2	55	-27	66
315	QUEMADA SUPERSIRE FIV F. MUTUM	3108-BA	1/2 HOL + 1/2 GIR	1319	75	3,9	54	-22	72
316	EVA RAIZES FIV FUNDADO	3377-AG	1/2 HOL + 1/2 GIR	1318	79	6,5	58	-32	70
317	TPSR EMILI FIV	3936-AK	1/2 HOL + 1/2 GIR	1317	79	-0,6	54	-24	66
318	TPSR GABY FIV	6961-AR	1/2 HOL + 1/2 GIR	1317	77	8,4	57	-31	72
319	GEMA MERGULHAO	4585-I	1/2 HOL + 1/2 GIR	1316	63	-0,7	23	-15	33
320	EMPADA FIV CAL	0037-Q	1/2 HOL + 1/2 GIR	1316	84	9,4	65	-43	73
321	MARAVILHA JAYZ 480 TL DA QUERENÇA	6867-AH	1/2 HOL + 1/2 GIR	1316	71	3,5	52	10	65
322	ALBA PARAMOUNT OG	5471-V	1/2 HOL + 1/2 GIR	1316	80	4,5	56	-40	65
323	MIRABELA FIV CAL	1314-AX	1/2 HOL + 1/2 GIR	1315	76	2,8	54	-21	72
324	HENNA FIV EDUARD VOLTA FRIA	5490-G	1/2 HOL + 1/2 GIR	1313	87	4,0	59	-35	76
325	RBB ESTRELA 6 JEDI FIV	3402-AV	1/2 HOL + 1/2 GIR	1311	74	-1,0	47	-30	70
326	GCP HIDROSSAURA FIV	3672-BA	1/2 HOL + 1/2 GIR	1310	74	3,7	58	-54	69
327	ADAGA FIV DA FJAO	9815-AJ	1/2 HOL + 1/2 GIR	1310	77	1,5	47	-49	65
328	LIMEIRA 635 MOGIANA	8368-AO	1/2 HOL + 1/2 GIR	1310	70	-1,1	22	8	21
329	DELFINA FIV DA MURIAMA	3675-AC	1/2 HOL + 1/2 GIR	1309	80	-0,4	57	6	66
330	AF 9259 CANOAS	AF-9259	1/2 HOL + 1/2 GIR	1309	76	2,4	29	-3	48
331	TPSR FLAMENGA FIV	9842-AM	1/2 HOL + 1/2 GIR	1309	78	6,9	58	-4	69
332	TPSR FIRMINÓPOLIS FIV	6722-AN	1/2 HOL + 1/2 GIR	1309	79	7,6	58	-35	72
333	CAROLINA MOSCOW FIV DO CONDE	3195-K	1/2 HOL + 1/2 GIR	1308	79	4,2	45	-31	68
334	DONA FIV SUPERSIRE CAFARNAUM	8653-AM	1/2 HOL + 1/2 GIR	1307	72	3,5	49	-21	60
335	ARARUNA DA BELVEDERE	2381-M	1/2 HOL + 1/2 GIR	1307	79	3,1	58	-24	67
336	2167A INDIANA	7967-BB	1/2 HOL + 1/2 GIR	1307	77	0,7	36	-20	54
337	PETRA BEEMER FIV F. MUTUM	1027-AP	1/2 HOL + 1/2 GIR	1306	86	4,9	62	-40	80

Ord.	Nome	Registro	Composição Racial	PTAL (kg)	Ac. (%)	PTA IP (dias)	Ac. (%)	PTA IPP (dias)	Ac. (%)
338	BLANCHE CANCUN FIV DO POÇO	6084-AS	1/2 HOL + 1/2 GIR	1306	75	5,4	58	-37	70
339	NOTA SYSTEMATIC CANOAS	5014-J	1/2 HOL + 1/2 GIR	1305	75	2,6	39	12	62
340	OSTRA DA CENTROGEN FIV	AF-0131	1/2 HOL + 1/2 GIR	1305	83	4,5	54	-11	76
341	PRINCESA CANOAS	5058-J	1/2 HOL + 1/2 GIR	1304	70	-0,6	22	29	45
342	AF 9230 CANOAS	AF-9230	1/2 HOL + 1/2 GIR	1303	78	1,6	31	12	54
343	TPSR 0384 DOIDA	4718-V	1/2 HOL + 1/2 GIR	1303	77	6,5	56	-30	72
344	MEDIDA DO PERY	7561-AE	1/2 HOL + 1/2 GIR	1302	65	-0,9	31	-14	42
345	FLORENCIA TEATRO FIV DA IFQ	3308-M	1/2 HOL + 1/2 GIR	1302	74	5,5	55	-5	62
346	ALQUIMIA RBR	AA-4790	1/2 HOL + 1/2 GIR	1299	83	3,9	35	-5	53
347	ANGRA FIV DA FJAO	9819-AJ	1/2 HOL + 1/2 GIR	1298	79	1,4	48	-47	65
348	BANDEIRANTES FIV BASA PANTANAL	9041-AW	1/2 HOL + 1/2 GIR	1296	75	5,4	56	-31	66
349	TPSR GATA AZUL FIV	6963-AR	1/2 HOL + 1/2 GIR	1296	80	8,4	58	-44	70
350	PAQUERA DA CENTROGEN FIV	5529-G	1/2 HOL + 1/2 GIR	1295	75	7,4	51	-28	62
351	HARPA MAC PONTA NEGRA	9904-G	1/2 HOL + 1/2 GIR	1295	86	3,4	55	-13	70
352	DANÇARINA FIV GILLESPIY CABO VERDE	4950-BC	1/2 HOL + 1/2 GIR	1294	86	7,9	68	-40	81
353	TPSR GARBITAL FIV	3619-AS	1/2 HOL + 1/2 GIR	1294	76	5,3	54	-33	67
354	BETINA LCMM	6489-BC	1/2 HOL + 1/2 GIR	1293	84	6,8	60	-9	78
355	TPSR FARUDA FIV	9858-AM	1/2 HOL + 1/2 GIR	1292	79	0,4	58	-11	69
356	SBXO 9607 FIV AFTERSHOCK	9258-AU	1/2 HOL + 1/2 GIR	1292	72	8,1	60	-25	68
357	FELINA FIV MONTROSS CABO VERDE	7246-BP	1/2 HOL + 1/2 GIR	1292	82	2,3	60	-34	78
358	RAGUE MONTROSS FIV F. MUTUM	9266-BH	1/2 HOL + 1/2 GIR	1291	75	1,9	54	-22	71
359	QUILIA MONTROSS FIV F. MUTUM	9680-BC	1/2 HOL + 1/2 GIR	1291	76	-2,5	54	-32	72
360	TAÍRA FIV SADONANA	4468-AO	1/2 HOL + 1/2 GIR	1291	78	5,0	61	-26	70
361	GILCA BLITZ FIV LE	7164-Z	1/2 HOL + 1/2 GIR	1291	88	8,9	65	3	81
362	TPSR ESKIME FIV	6104-AG	1/2 HOL + 1/2 GIR	1291	82	0,1	56	-49	68
363	DURBANA FIV BANDOLI	8632-C	1/2 HOL + 1/2 GIR	1289	80	7,0	50	-17	64
364	FITA PREMIER CANOAS	0074-R	1/2 HOL + 1/2 GIR	1289	77	-0,2	42	29	55
365	QUIZ BEEMER FIV F. MUTUM	0602-AY	1/2 HOL + 1/2 GIR	1288	78	2,9	55	-40	71
366	ESMERIA FIV MONTROSS CABO VERDE	1326-BF	1/2 HOL + 1/2 GIR	1288	84	0,9	60	-22	79
367	ADELIA FIV SAILING VEREDAS	9132-Y	1/2 HOL + 1/2 GIR	1287	73	7,8	47	-49	64
368	NONA SYSTEMATIC CANOAS	5130-J	1/2 HOL + 1/2 GIR	1287	75	4,7	42	39	58

Ord.	Nome	Registro	Composição Racial	PTAL (kg)	Ac. (%)	PTA IP (dias)	Ac. (%)	PTA IPP (dias)	Ac. (%)
369	COLOMBIA CAPRIO DO INDAYA	1866-K	1/2 HOL + 1/2 GIR	1286	80	-2,4	46	-7	61
370	TPSR 195 CARIOCA FIV	8432-J	1/2 HOL + 1/2 GIR	1285	79	5,7	56	-16	66
371	ANDORINHA SID DA FJAO	1737-AX	1/2 HOL + 1/2 GIR	1285	79	1,9	48	-45	67
372	JOEIRA FIV JEDI MORADA CORINTHIANA	1961-AZ	1/2 HOL + 1/2 GIR	1284	83	4,0	55	-54	77
373	ALINE DA SLS	AE-7680	1/2 HOL + 1/2 GIR	1283	78	4,6	54	-15	57
374	TPSR HIDROSS FIV	8895-AX	1/2 HOL + 1/2 GIR	1283	75	7,5	57	-35	71
375	AMETISTA FIV SAILING VEREDAS	9133-Y	1/2 HOL + 1/2 GIR	1282	73	7,8	47	-42	64
376	FANI BRIO CANOAS	4012-AG	1/2 HOL + 1/2 GIR	1281	72	-2,0	36	-24	56
377	BELGICA WILDMAN FIV PONTA NEGRA	8731-U	1/2 HOL + 1/2 GIR	1281	87	5,3	69	-27	79
378	GRANITA FIV ALAMBARI	7497-W	1/2 HOL + 1/2 GIR	1280	73	2,5	57	-31	62
379	JAC SYSTEMATIC CANOAS	3684-Z	1/2 HOL + 1/2 GIR	1280	72	5,1	39	24	58
380	UNESCA FIV RIBEIRAO GRANDE	4588-AV	1/2 HOL + 1/2 GIR	1280	79	5,5	61	-13	70
381	RBB VANTAGEM JEDI FIV	4786-BI	1/2 HOL + 1/2 GIR	1279	65	0,2	44	-18	69
382	ORIA GILLESPIY FIV F. MUTUM	3084-AO	1/2 HOL + 1/2 GIR	1278	79	3,6	62	-35	72
383	PANTHEON PROLAT ANADIA FIV	9732-AC	1/2 HOL + 1/2 GIR	1278	72	8,0	52	-4	65
384	EMACEIRA FIV MONTROSS MOURA LEITE	1177-BC	1/2 HOL + 1/2 GIR	1278	82	1,0	62	-24	80
385	BIGORNA LASS OG	7072-AG	1/2 HOL + 1/2 GIR	1277	78	2,0	46	-24	63
386	ARUBA ESTEVES	AD-2220	1/2 HOL + 1/2 GIR	1276	79	7,7	53	-14	60
387	ENARA ALTA TOYOTA FIV M.VERDE	6309-R	1/2 HOL + 1/2 GIR	1276	86	3,1	65	-28	77
388	DARIANA FIV MONTROSS CABO VERDE	7927-BE	1/2 HOL + 1/2 GIR	1276	81	3,0	60	-15	79
389	BOLIVIA FIV BASA PANTANAL	0850-AY	1/2 HOL + 1/2 GIR	1275	75	1,6	56	-34	71
390	NAIA DO PERY	7434-AE	1/2 HOL + 1/2 GIR	1275	65	0,7	34	-19	46
391	ETNIA FIV MONTROSS CABO VERDE	CAN0868	1/2 HOL + 1/2 GIR	1275	82	0,0	61	-17	78
392	TPSR 391 DAFNE	4812-V	1/2 HOL + 1/2 GIR	1274	78	6,9	56	-17	70
393	ALFAFA FIV EPFG	2142-AI	1/2 HOL + 1/2 GIR	1274	70	0,4	51	-20	57
394	BIBA SYSTEMATIC CANOAS	5078-J	1/2 HOL + 1/2 GIR	1272	76	3,9	39	11	61
395	MADAME BRAXTON AMANTE DO ENCANTO	8921-AL	1/2 HOL + 1/2 GIR	1271	71	1,1	50	-27	65
396	FOTOGRAFIA FIV CAL	2904-N	1/2 HOL + 1/2 GIR	1270	83	4,9	64	-36	76
397	HAGATA COLE DA BIOTRAN	8801-AM	1/2 HOL + 1/2 GIR	1270	76	5,2	44	-12	58
398	NOKA SYSTEMATIC CANOAS	5084-J	1/2 HOL + 1/2 GIR	1268	78	-0,4	42	35	59
399	CAMOMILA MOSCOW FIV DO CONDE	3185-K	1/2 HOL + 1/2 GIR	1268	86	1,9	57	-34	76

Ord.	Nome	Registro	Composição Racial	PTAL (kg)	Ac. (%)	PTA IP (dias)	Ac. (%)	PTA IPP (dias)	Ac. (%)
400	MADAME JV NOBREGA	6075-AT	1/2 HOL + 1/2 GIR	1267	55	-0,7	0	3	0
401	ESPARTA FIV MONTROSS MOURA LEITE	1169-BC	1/2 HOL + 1/2 GIR	1267	83	2,9	58	-25	78
402	FILATELIA FIV CAL	2875-N	1/2 HOL + 1/2 GIR	1266	84	5,2	63	-38	72
403	URIKA FIV RIBEIRAO GRANDE	1791-AX	1/2 HOL + 1/2 GIR	1265	75	7,4	61	-24	70
404	4765 MARIA FIV CAPITAL ARQ	4060-BC	1/2 HOL + 1/2 GIR	1265	70	5,0	44	-24	65
405	PANTHEON PROLAT FADA FIV	9525-X	1/2 HOL + 1/2 GIR	1265	76	7,1	51	-26	62
406	TPSR ELENUSE FIV	9873-AF	1/2 HOL + 1/2 GIR	1265	74	1,5	53	-48	66
407	AGENDA FIV CAVIAR 1130 CD CASA BRANCA	4323-AX	1/2 HOL + 1/2 GIR	1264	71	2,2	42	-20	63
408	CATEDRAL BLITZ FIV DO CONDE	5097-I	1/2 HOL + 1/2 GIR	1263	80	5,6	54	-13	68
409	JUJU FIV MONTE AZUL	1720-AV	1/2 HOL + 1/2 GIR	1263	75	4,7	56	-53	71
410	ITALIOTA FIV BETHANIA	3584-BD	1/2 HOL + 1/2 GIR	1263	77	2,6	56	-12	69
411	MOULIN ESTRELA	8316-AT	1/2 HOL + 1/2 GIR	1263	70	0,3	21	-17	45
412	1975 TEATRO FIV DA MEDALHA MILAGROSA	6284-AE	1/2 HOL + 1/2 GIR	1262	77	5,7	55	-33	68
413	RBB IRACEMA 2 CANCUN FIV	2224-AM	1/2 HOL + 1/2 GIR	1262	79	7,7	57	-40	72
414	FESTEJADA FIV CAL	7544-Q	1/2 HOL + 1/2 GIR	1262	79	4,7	60	-9	72
415	ESCULTURA SUPERSIRE FIV F.CONGONHAS	9946-W	1/2 HOL + 1/2 GIR	1261	77	5,6	55	-39	68
416	LUA MAC PONTA NEGRA	137	1/2 HOL + 1/2 GIR	1261	83	0,6	53	-13	65
417	J.E.L.RANCHO GRANDE VALE OURO HISTORIA FIV	2460-L	1/2 HOL + 1/2 GIR	1260	76	7,2	53	-20	61
418	3570 MAISA MONTROSS FIV DA XAPETUBA	1425-AZ	1/2 HOL + 1/2 GIR	1260	75	1,0	54	-41	71
419	PRENDA ATWOOD MW DA POVARIN	4575-AD	1/2 HOL + 1/2 GIR	1260	80	6,4	57	-50	67
420	TPSR GUTTY FIV	3680-AS	1/2 HOL + 1/2 GIR	1259	78	7,9	58	-30	69
421	GRAMPOLA KINGBOY FRUCTUOSO	3345-AV	1/2 HOL + 1/2 GIR	1259	73	0,4	52	-19	65
422	JIBOIA DA PAU DE OLEO	9067-D	1/2 HOL + 1/2 GIR	1259	75	-0,4	27	1	23
423	MISTICA FIV CAL	2825-BA	1/2 HOL + 1/2 GIR	1258	74	3,5	44	-28	67
424	ESTÂNCIA TIRICA GILLESPIY FIV DA PALMA	3090-AK	1/2 HOL + 1/2 GIR	1257	80	3,9	62	-38	71
425	TPSR FRUTA FIV	6745-AN	1/2 HOL + 1/2 GIR	1256	78	7,4	58	-41	71
426	EPJ DINORA	3154-Z	1/2 HOL + 1/2 GIR	1256	86	5,6	62	-28	79
427	TPSR ENCORE FIV	9862-AF	1/2 HOL + 1/2 GIR	1256	81	2,2	55	-49	67
428	FEDORENTA FIV GIAO	6827-AJ	1/2 HOL + 1/2 GIR	1256	77	7,0	58	-30	68
429	AMELIA SHOTTLE FIV COMAPI	5270-AA	1/2 HOL + 1/2 GIR	1256	81	0,2	59	-12	64
430	DIVINA FIV JEDI CABO VERDE	3175-AX	1/2 HOL + 1/2 GIR	1255	78	0,7	49	-39	71

Ord.	Nome	Registro	Composição Racial	PTAL (kg)	Ac. (%)	PTA IP (dias)	Ac. (%)	PTA IPP (dias)	Ac. (%)
431	PRATIADA JR CURACA	AD-7088	1/2 HOL + 1/2 GIR	1255	86	5,6	51	-19	58
432	CELINA FIV SHAMROCK VEREDAS	8231-AU	1/2 HOL + 1/2 GIR	1255	76	5,2	55	-15	67
433	SALOBO PALOMA V FIV	3489-AQ	1/2 HOL + 1/2 GIR	1254	81	-1,6	59	-29	73
434	VALENCIA KINGBOY FRUCTUOSO	3346-AV	1/2 HOL + 1/2 GIR	1254	77	-0,5	53	-36	65
435	MASSOCA DO PERY	7600-AE	1/2 HOL + 1/2 GIR	1254	66	-0,3	34	-14	44
436	SINETA DA CENTROGEN FIV	9108-Z	1/2 HOL + 1/2 GIR	1254	80	8,3	57	-41	67
437	VENTA MAC PONTA NEGRA	8738-U	1/2 HOL + 1/2 GIR	1254	79	2,1	44	-1	57
438	AUSTRÁLIA LINEMAN 1204 CD CASA BRANCA	4321-AX	1/2 HOL + 1/2 GIR	1253	72	1,0	41	-40	64
439	PALESTRA GILLESPIY FIV F. MUTUM	0884-AP	1/2 HOL + 1/2 GIR	1253	86	7,5	69	-44	81
440	ICH JEITOSA JAGUAR	8629-AT	1/2 HOL + 1/2 GIR	1250	81	8,0	53	-50	69
441	PANDORA SAILING FIV DA BEM POSTA	8776-X	1/2 HOL + 1/2 GIR	1249	76	7,1	48	-24	66
442	LICENÇA FIV DELTA TAQUARA PRETA	6819-BC	1/2 HOL + 1/2 GIR	1249	75	3,4	51	-37	73
443	EZARA FIV MONTROSS MOURA LEITE	1170-BC	1/2 HOL + 1/2 GIR	1249	76	2,1	55	-34	71
444	LEMBRANÇA REALDEAL INDIANA	SNFN2478	1/2 HOL + 1/2 GIR	1248	72	-2,4	31	-24	55
445	TATICA MONTROSS BRASILIA	9934-BD	1/2 HOL + 1/2 GIR	1246	81	2,1	60	-19	76
446	FAMOSA FIV BUBBA CABO VERDE	6621-BI	1/2 HOL + 1/2 GIR	1245	75	2,0	52	-28	70
447	LISBOA FIV MINISTER VOLTA FRIA	0566-U	1/2 HOL + 1/2 GIR	1245	87	5,3	62	-26	76
448	TPSR ENUNCIÇÃO FIV	9852-AF	1/2 HOL + 1/2 GIR	1244	87	2,0	63	-20	76
449	LUA 1597	5853-AQ	1/2 HOL + 1/2 GIR	1243	70	-1,3	21	-24	45
450	TPSR HAJI FIV	9779-BB	1/2 HOL + 1/2 GIR	1243	75	4,9	60	-36	70
451	FLORICULTURA FIV CAL	3318-N	1/2 HOL + 1/2 GIR	1243	79	5,6	61	-40	71
452	TPSR 0333 DANADA FIV	7559-O	1/2 HOL + 1/2 GIR	1243	80	6,3	59	-14	68
453	FARDILHA FIV BUBBA CABO VERDE	6624-BI	1/2 HOL + 1/2 GIR	1242	76	0,5	54	-50	71
454	COLYN BRIO CANOAS	3719-AA	1/2 HOL + 1/2 GIR	1241	65	-0,9	31	-11	58
455	GAMA RAIZES FIV FUNDÃO	7002-AX	1/2 HOL + 1/2 GIR	1241	75	4,3	56	-30	69
456	ORLA GILLESPIY FIV F. MUTUM	3100-AO	1/2 HOL + 1/2 GIR	1241	81	3,7	62	-45	72
457	DELINE FIV JEDI CABO VERDE	7911-BE	1/2 HOL + 1/2 GIR	1240	84	1,3	56	-25	80
458	JUARANIA FIV DO BASA	7188-AJ	1/2 HOL + 1/2 GIR	1239	81	5,0	61	-38	72
459	REATA JEDI FIV F. MUTUM	5615-BD	1/2 HOL + 1/2 GIR	1239	71	0,4	43	-27	67
460	INDIANA DA LAGOA SANTA	AF-5792	1/2 HOL + 1/2 GIR	1239	83	-0,4	49	-13	63
461	ESTRIBA FIV MONTROSS CABO VERDE	6602-BI	1/2 HOL + 1/2 GIR	1238	82	0,1	60	-28	78

Ord.	Nome	Registro	Composição Racial	PTAL (kg)	Ac. (%)	PTA IP (dias)	Ac. (%)	PTA IPP (dias)	Ac. (%)
462	NAJA SUPER CHAP FIV F. MUTUM	4172-U	1/2 HOL + 1/2 GIR	1238	83	5,6	54	-24	74
463	MELADA WILDMAN OG	2815-P	1/2 HOL + 1/2 GIR	1238	89	3,4	70	-36	79
464	MELISSA TEATRO FIV PEDRA	0679-G	1/2 HOL + 1/2 GIR	1238	87	4,7	63	-25	75
465	ESCULPIDA SUPERSIRE FIV F. CONGONHAS	9965-W	1/2 HOL + 1/2 GIR	1238	86	7,0	61	-38	78
466	FARDA FIV BUBBA CABO VERDE	6616-BI	1/2 HOL + 1/2 GIR	1238	75	-1,1	52	-51	70
467	TPSR GAZÂNIA FIV	7562-AS	1/2 HOL + 1/2 GIR	1236	81	4,4	59	-44	71
468	GIRASSOL DOBERMAN FIV DA MEDALHA MILAGROSA	9368-Q	1/2 HOL + 1/2 GIR	1235	75	-3,1	52	-21	65
469	ALQUIMIA BRAXTON FIV 589 MOGIANA	3090-AM	1/2 HOL + 1/2 GIR	1234	80	2,9	57	-36	67
470	CAROLAINE FIV HEADLINER CABO VERDE	1123-AX	1/2 HOL + 1/2 GIR	1234	84	4,0	55	-41	76
471	RBB LIBRA 2 MOGUL FIV	3282-BE	1/2 HOL + 1/2 GIR	1234	74	2,2	53	-24	70
472	ORDEM FIV RIO DO LEITE	9591-AE	1/2 HOL + 1/2 GIR	1233	87	3,2	67	-37	80
473	0053 DOBERMAN GRF DA MEDALHA MILAGROSA	5278-AE	1/2 HOL + 1/2 GIR	1233	79	-0,2	55	-19	67
474	FANIH SENTRY MONTE AZUL	2444-P	1/2 HOL + 1/2 GIR	1233	64	-1,6	28	-24	36
475	SALOBO NALU FIV	0781-AC	1/2 HOL + 1/2 GIR	1232	79	0,5	60	-22	72
476	GIGI TEATRO FIV RC DO MOINHO	8910-U	1/2 HOL + 1/2 GIR	1232	83	7,7	62	-15	73
477	BARBARA FIV CAPITAL GAIN CNC	3546-BB	1/2 HOL + 1/2 GIR	1232	77	5,1	54	-15	72
478	ERVILHA FIV MONTROSS CABO VERDE	6570-BI	1/2 HOL + 1/2 GIR	1232	82	2,3	60	-23	80
479	RBB BELLY 9 WILDMAN FIV	2959-BE	1/2 HOL + 1/2 GIR	1231	79	3,8	61	-46	71
480	0528 DA PAU DE OLEO	5678-T	1/2 HOL + 1/2 GIR	1231	73	-3,1	23	7	31
481	TPSR GUEIBIRUXA FIV	6964-AR	1/2 HOL + 1/2 GIR	1231	80	7,2	60	-28	72
482	BRUNA FIV HEADLINER 1261 CD CASA BRANCA	8117-BN	1/2 HOL + 1/2 GIR	1230	72	1,2	43	-29	66
483	SERENA STA LUZIA	2310-AS	1/2 HOL + 1/2 GIR	1229	66	-1,2	16	-8	45
484	ARFIA ADKINSON CANOAS	1939-K	1/2 HOL + 1/2 GIR	1229	74	1,1	28	-6	53
485	MEDUSA FIV 3607 BEEMER AMARELA JMFP	AMAR0867	1/2 HOL + 1/2 GIR	1229	80	2,0	60	-47	76
486	PERCIANNA KINGBOY FIV F. MUTUM	0564-AY	1/2 HOL + 1/2 GIR	1229	83	-0,5	60	-42	75
487	CANÇÃO BLITZ FIV DO CONDE	3197-K	1/2 HOL + 1/2 GIR	1228	87	6,9	62	-32	78
488	COLOMBIA FIV TEATRO DA MIRÁI	1281-AF	1/2 HOL + 1/2 GIR	1228	75	5,3	55	-1	66
489	ONEIDE FIV RIO DO LEITE	9605-AE	1/2 HOL + 1/2 GIR	1228	80	6,1	58	-43	70
490	OPELISSE STA LUZIA	2314-AS	1/2 HOL + 1/2 GIR	1228	74	2,3	30	-8	53
491	ELORA FIV 2752 BANDOLI	6554-AR	1/2 HOL + 1/2 GIR	1228	80	2,1	55	-36	68
492	TPSR GRANDEZA FIV	7632-AV	1/2 HOL + 1/2 GIR	1227	79	7,0	62	-32	72

Ord.	Nome	Registro	Composição Racial	PTAL (kg)	Ac. (%)	PTA IP (dias)	Ac. (%)	PTA IPP (dias)	Ac. (%)
493	POEMA DURBIN INDIANA	7964-BB	1/2 HOL + 1/2 GIR	1227	85	-0,2	59	-37	74
494	PANTHEON PROLAT MAURICA FIV	9730-AC	1/2 HOL + 1/2 GIR	1227	73	7,4	53	-2	61
495	SENZALA BRAXTON AMANTE DO ENCANTO	8905-AL	1/2 HOL + 1/2 GIR	1226	76	2,2	50	-38	65
496	ODETE FIV RIO DO LEITE	6147-AQ	1/2 HOL + 1/2 GIR	1226	79	7,9	57	-29	69
497	HADIJA COLE DA BIOTRAN	8796-AM	1/2 HOL + 1/2 GIR	1226	77	5,0	45	-21	61
498	GOMA PREMIER CANOAS	0077-R	1/2 HOL + 1/2 GIR	1225	77	0,5	39	-2	58
499	PROFANA DA FJAO	1751-AX	1/2 HOL + 1/2 GIR	1225	66	-0,6	22	3	0
500	FELA 531 DELECAO AVALON FIV	8796-AK	1/2 HOL + 1/2 GIR	1225	78	1,4	58	-26	66
501	ULTRA GARRA SUPERSTITION FIV	6167-AZ	1/2 HOL + 1/2 GIR	1224	75	7,1	53	-9	70
502	TPSR FAÍSCA FIV	9829-AM	1/2 HOL + 1/2 GIR	1224	86	3,5	67	-30	79
503	RECRUTA PETY FIV F. MUTUM	5683-BD	1/2 HOL + 1/2 GIR	1224	75	1,0	53	-38	72
504	ICH JUBEBA PARINTINS	6841-AR	1/2 HOL + 1/2 GIR	1223	84	5,2	51	-19	70
505	NIKITA FIV JAGUAR 1054 FUBE	8597-U	1/2 HOL + 1/2 GIR	1223	72	9,1	54	-41	67
506	ATRIZ SID DA FJAO	2621-AT	1/2 HOL + 1/2 GIR	1223	79	1,6	48	-51	67
507	ORQUIDEA GILLESPIY FIV F. MUTUM	3104-AO	1/2 HOL + 1/2 GIR	1223	87	5,2	68	-39	81
508	GBEZ 4047 GOMEATINGA	7432-AH	1/2 HOL + 1/2 GIR	1223	81	9,3	56	-20	71
509	FLORESTA FIV CAL	2902-N	1/2 HOL + 1/2 GIR	1222	71	5,4	61	-40	72
510	SOLAR DO ENGENHO BELGICA	7389-W	1/2 HOL + 1/2 GIR	1222	74	5,6	60	-29	70
511	IPIRANGA MONTE AZUL	0825-AE	1/2 HOL + 1/2 GIR	1222	73	1,2	50	-19	61
512	DIVA TE DO R.GRANDE	AD-0267	1/2 HOL + 1/2 GIR	1221	78	4,3	50	16	62
513	PILAR BYWAY FIV JGG	JGG0736	1/2 HOL + 1/2 GIR	1220	81	0,5	60	-33	76
514	DEFESA FIV ZAMBONI	9304-AA	1/2 HOL + 1/2 GIR	1220	73	5,1	58	-23	67
515	ICH GISELA PALADINO FIV	8499-A	1/2 HOL + 1/2 GIR	1220	91	5,8	60	-38	84
516	AGATA BARNUM CANOAS	7519-M	1/2 HOL + 1/2 GIR	1220	76	1,1	31	-13	43
517	2098A METEOR INDIANA	1646-AS	1/2 HOL + 1/2 GIR	1219	80	1,6	56	-15	65
518	DIVA FIV MONTROSS CABO VERDE	3186-AX	1/2 HOL + 1/2 GIR	1218	85	0,4	60	-28	80
519	RBB REVOLUÇÃO MOGUL FIV	5098-AR	1/2 HOL + 1/2 GIR	1218	79	4,1	58	-40	73
520	TPSR GELUSYL FIV	8806-AT	1/2 HOL + 1/2 GIR	1218	79	3,1	62	-20	72
521	ASSIMA BRASA WEBSITE	7754-Q	1/2 HOL + 1/2 GIR	1218	74	6,7	37	-12	58
522	TRINCA SPIRTE DO INDAYA	4380-J	1/2 HOL + 1/2 GIR	1217	75	1,8	40	-19	59
523	TPSR HADLEY FIV	9763-BB	1/2 HOL + 1/2 GIR	1217	84	7,1	64	-27	78

Ord.	Nome	Registro	Composição Racial	PTAL (kg)	Ac. (%)	PTA IP (dias)	Ac. (%)	PTA IPP (dias)	Ac. (%)
524	VENETA FIV KENYO	9101-BC	1/2 HOL + 1/2 GIR	1216	73	5,3	49	-22	68
525	TPSR HURY FIV	1959-BC	1/2 HOL + 1/2 GIR	1216	75	4,6	56	-35	70
526	BORDADA PENEDOS	AE-0871	1/2 HOL + 1/2 GIR	1216	66	-2,4	16	24	28
527	TPSR DANDARA FIV	6106-AG	1/2 HOL + 1/2 GIR	1215	78	8,1	56	-22	70
528	UKUMARI FIV RIBEIRAO GRANDE	6564-AK	1/2 HOL + 1/2 GIR	1215	79	6,2	61	-25	71
529	ICH JASMIN VALE OURO	1489-AI	1/2 HOL + 1/2 GIR	1215	86	6,2	60	-8	75
530	POTENCIA KINGBOY FIV F. MUTUM	0942-AP	1/2 HOL + 1/2 GIR	1215	85	1,9	65	-35	81
531	PILAR MOGUL FIV F. MUTUM	1015-AP	1/2 HOL + 1/2 GIR	1215	78	3,6	57	-27	70
532	PRINCESA BRAXTON ACACIA DO ENCANTO	8888-AL	1/2 HOL + 1/2 GIR	1215	71	0,9	49	-21	63
533	JANDA FIV CAL	7367-AT	1/2 HOL + 1/2 GIR	1215	78	2,7	55	-34	70
534	ICH FOFURA TEATRO TE	AA-1812	1/2 HOL + 1/2 GIR	1214	93	4,6	66	-15	88
535	ELDORADA FIV CANCUN DO QUITALE	5936-AS	1/2 HOL + 1/2 GIR	1214	74	6,8	55	-50	69
536	TPSR FATY FIV	6679-AO	1/2 HOL + 1/2 GIR	1213	81	5,2	59	-24	71
537	MINIMA CAPITAL GAIN FIV ORIENTAL	4468-BC	1/2 HOL + 1/2 GIR	1212	76	3,4	53	-34	75
538	EPICA FIV MONTROSS CABO VERDE	6590-BI	1/2 HOL + 1/2 GIR	1212	80	-0,1	60	-41	77
539	DACIARA FIV MONTROSS CABO VERDE	4913-BC	1/2 HOL + 1/2 GIR	1212	83	2,3	60	-23	79
540	SALOBO NAMI FIV	0783-AC	1/2 HOL + 1/2 GIR	1212	78	-0,7	58	-17	70
541	CAMPONESA II 5 ESTRELA	Y-6801	1/2 HOL + 1/2 GIR	1211	71	0,5	32	-26	52
542	ADEGA FIV DA FJAO	9826-AJ	1/2 HOL + 1/2 GIR	1211	77	2,6	48	-36	65
543	CALIENTE FIV GILLESPIY CABO VERDE	1178-AX	1/2 HOL + 1/2 GIR	1210	87	7,3	69	-46	81
544	ICH S3992 JAMA MONTROSS	ICH3992	1/2 HOL + 1/2 GIR	1210	80	-0,6	56	-26	78
545	TPSR FERNEN FIV	3627-AS	1/2 HOL + 1/2 GIR	1209	76	6,8	58	-25	72
546	1694 CD DA SERRA	0598-AE	1/2 HOL + 1/2 GIR	1208	66	-1,2	16	24	44
547	FELICIA FIV CAL	2962-N	1/2 HOL + 1/2 GIR	1208	71	5,6	61	-34	72
548	ADELAIDE FIV 2701 BANDOLI	6542-AR	1/2 HOL + 1/2 GIR	1207	77	-0,4	54	-39	67
549	MALUCA MARVELOUS RENASCER	9251-L	1/2 HOL + 1/2 GIR	1206	82	7,3	47	7	67
550	ALCA FIV DA FJAO	9829-AJ	1/2 HOL + 1/2 GIR	1206	77	5,0	57	-14	68
551	PRIMA TIMBER DO INDAYA	4538-Q	1/2 HOL + 1/2 GIR	1205	72	-1,3	35	-21	41
552	ICH K138 COLONIA LEGEND	9232-AN	1/2 HOL + 1/2 GIR	1205	82	0,4	53	-38	68
553	TPSR ECLUSA FIV	9808-AF	1/2 HOL + 1/2 GIR	1205	80	1,1	51	-42	66
554	NEGRITA 2697 FIV DOBERMAN BANDOLI	6061-BE	1/2 HOL + 1/2 GIR	1205	73	-0,2	53	-29	67



Ord.	Nome	Registro	Composição Racial	PTAL (kg)	Ac. (%)	PTA IP (dias)	Ac. (%)	PTA IPP (dias)	Ac. (%)
555	BÁRBARA RELFA MONTROSS FIV 2B	3722-BG	1/2 HOL + 1/2 GIR	1205	78	-0,7	59	-28	77
556	CARNAVAL FIV RAC	3797-AG	1/2 HOL + 1/2 GIR	1205	75	2,5	54	-35	65
557	MAÇAROCA FIV CAL	1337-AX	1/2 HOL + 1/2 GIR	1204	75	0,1	54	-33	71
558	TPSR EVÓDIA FIV	3967-AK	1/2 HOL + 1/2 GIR	1204	73	-1,4	47	-55	64
559	SHRTC BEIJAR KATHY JAGUAR FIV 65	4126-Z	1/2 HOL + 1/2 GIR	1204	72	7,7	52	-17	66
560	ASPA FIV MEGATON MUTUM	4001-O	1/2 HOL + 1/2 GIR	1204	74	1,2	53	-28	63
561	DEMAIS AFTERSHOCK 2989 FIV BANDOLI	0287-AW	1/2 HOL + 1/2 GIR	1203	77	4,9	58	-36	67
562	SBXO 5990 FIV SHAMROCK	SBXO5990	1/2 HOL + 1/2 GIR	1202	75	5,0	56	-30	67
563	BULGARIA WILDMAN FIV PONTA NEGRA	8748-U	1/2 HOL + 1/2 GIR	1202	81	5,3	60	-31	69
564	CLARISSA FIV 1650 RACHAPAU	0025-T	1/2 HOL + 1/2 GIR	1201	85	2,0	61	-31	77
565	MODERNA FIV WILDMAN OF PARAISO	4522-X	1/2 HOL + 1/2 GIR	1201	77	1,8	54	-44	65
566	VERBA FIV KENYO	9037-BC	1/2 HOL + 1/2 GIR	1201	69	3,5	43	-26	64
567	TPSR EUFIGÊNIA FIV	9800-AF	1/2 HOL + 1/2 GIR	1200	86	-0,2	61	-50	76
568	PONTTEIRA JEDI FIV F. MUTUM	3167-BA	1/2 HOL + 1/2 GIR	1199	74	2,4	47	-35	69
569	ICH PROVA GILLESPIY	1966-AO	1/2 HOL + 1/2 GIR	1199	86	5,2	67	-25	78
570	ESTRELA KINGBOY FRUCTUOSO	3333-AV	1/2 HOL + 1/2 GIR	1199	77	-0,4	53	-36	65
571	BS FIGA UGA UGA FIV BANMINAS	5878-Q	1/2 HOL + 1/2 GIR	1198	74	8,1	58	-35	61
572	BARCELONA STA LUZIA	9216-AO	1/2 HOL + 1/2 GIR	1198	66	0,5	16	3	0
573	MC JEDI FIV JMMA	JMMA0420	1/2 HOL + 1/2 GIR	1198	80	-0,5	55	-24	75
574	GBEZ 4030 GOMEATINGA	7436-AH	1/2 HOL + 1/2 GIR	1198	79	7,6	58	-10	72
575	AMORA FIV SAILING VEREDAS	9123-Y	1/2 HOL + 1/2 GIR	1198	73	7,8	47	-41	64
576	DINDA AFTERSHOCK 2969 FIV BANDOLI	0273-AW	1/2 HOL + 1/2 GIR	1197	77	5,2	57	-35	67
577	RBB IMAGINAÇÃO 2 CANCUN FIV	2236-AM	1/2 HOL + 1/2 GIR	1197	66	5,5	53	-17	70
578	RBB IMAGINAÇÃO 4 CANCUN FIV	RBB0825	1/2 HOL + 1/2 GIR	1197	66	5,5	53	-36	70
579	RBB IMAGINAÇÃO CANCUN FIV	2279-AM	1/2 HOL + 1/2 GIR	1197	66	5,5	53	-36	70
580	SALOBO OYUKY FIV	6786-AJ	1/2 HOL + 1/2 GIR	1196	78	1,1	58	-23	71
581	ELISETE MCCUTCHEN FIV F. CONGONHAS	9958-W	1/2 HOL + 1/2 GIR	1196	80	5,8	61	-33	73
582	JULIETA GOLDEN 2934 FIV BANDOLI	0290-AW	1/2 HOL + 1/2 GIR	1195	76	1,5	45	-4	62
583	NIZ SHAMROCK FIV F. MUTUM	1140-AE	1/2 HOL + 1/2 GIR	1195	83	0,4	63	-48	73
584	TPSR GIBRAN FIV	7637-AV	1/2 HOL + 1/2 GIR	1195	78	6,8	58	-24	70
585	RBB ENCANTADA JEDI FIV	9149-AW	1/2 HOL + 1/2 GIR	1195	76	1,6	48	-41	72

Ord.	Nome	Registro	Composição Racial	PTAL (kg)	Ac. (%)	PTA IP (dias)	Ac. (%)	PTA IPP (dias)	Ac. (%)
586	JUIZA FIV BYWAY MORADA CORINTHIANA	1967-AZ	1/2 HOL + 1/2 GIR	1194	74	0,1	46	-69	67
587	AMORA FIV DA FJAO	9817-AJ	1/2 HOL + 1/2 GIR	1194	80	1,7	49	-47	67
588	BARCA FQ	CABE0033	1/2 HOL + 1/2 GIR	1194	78	2,9	60	-19	70
589	QUILATA MONTROSS FIV F. MUTUM	0222-BP	1/2 HOL + 1/2 GIR	1194	75	-1,0	54	-32	72
590	ESPIGA FIV MONTROSS CABO VERDE	6556-BI	1/2 HOL + 1/2 GIR	1194	81	4,0	59	-26	77
591	VANGUARDA FIV CANCUN SANTA LUZIA	5085-AQ	1/2 HOL + 1/2 GIR	1194	78	6,9	57	-38	70
592	CIRANDA WILDMAN FIV DO CONDE	7924-K	1/2 HOL + 1/2 GIR	1193	87	3,9	67	-47	80
593	MAJU FIV APBR	APBR0286	1/2 HOL + 1/2 GIR	1193	80	2,5	59	-34	76
594	TILAPIA DO ENCANTO	4870-P	1/2 HOL + 1/2 GIR	1193	74	-0,5	38	44	54
595	VENTANIA FIV WILDMAN PONTA NEGRA	8747-U	1/2 HOL + 1/2 GIR	1193	88	4,8	68	-28	79
596	DIRCE FIV MONTROSS CABO VERDE	7904-BE	1/2 HOL + 1/2 GIR	1192	83	2,5	59	-25	79
597	FUNKEIRA 2828 FIV AFTERSHOCK BANDOLI	6073-BE	1/2 HOL + 1/2 GIR	1191	74	5,4	56	-24	68
598	DONABELLA FIV GILLESPIY JR CURAÇA	4152-BA	1/2 HOL + 1/2 GIR	1191	85	5,8	69	-29	78
599	SONDA BRIO CANOAS	MEIO1339	1/2 HOL + 1/2 GIR	1191	72	-0,9	31	-23	55
600	ESTOPIA FIV MONTROSS CABO VERDE	6553-BI	1/2 HOL + 1/2 GIR	1191	82	1,0	60	-32	78
601	JANELA FIV CHORAL VOLTA FRIA	7245-K	1/2 HOL + 1/2 GIR	1190	87	5,2	60	-25	75
602	RÚSSIA FIV CAVIAR 1133 CD CASA BRANCA	4330-AX	1/2 HOL + 1/2 GIR	1190	71	2,2	42	-25	56
603	RBB AREADA 3 JEDI FIV	3236-BH	1/2 HOL + 1/2 GIR	1190	76	1,6	49	-31	72
604	ONDA CAPRIO DO INDAYA	4471-Q	1/2 HOL + 1/2 GIR	1189	78	-1,4	44	31	59
605	MURALHA FIV GILLESPIY FGS SAPUCAIA	FGS0031	1/2 HOL + 1/2 GIR	1188	72	6,3	55	-18	68
606	VANILZA NR	AB-8619	1/2 HOL + 1/2 GIR	1188	77	1,2	48	-28	64
607	ESTUGARDA FIV MONTROSS MOURA LEITE	1181-BC	1/2 HOL + 1/2 GIR	1188	76	-1,1	55	-33	71
608	VENTA FIV 2715 BANDOLI	6527-AR	1/2 HOL + 1/2 GIR	1188	74	-1,0	54	-35	67
609	EMANUELA FIV MONTROSS CABO VERDE	1358-BF	1/2 HOL + 1/2 GIR	1187	81	1,2	60	-23	79
610	INCOMUN 2774 FIV BANDOLI	6531-AR	1/2 HOL + 1/2 GIR	1187	78	3,3	54	-35	68
611	ANDRESA FIV SAILING VEREDAS	9128-Y	1/2 HOL + 1/2 GIR	1187	71	3,6	43	-2	62
612	TPSR103 BRIDGE	8017-J	1/2 HOL + 1/2 GIR	1187	80	-0,9	53	-29	64
613	BOLEIRA PERA LEGEND FIV DA PALMA	1192-M	1/2 HOL + 1/2 GIR	1187	82	-0,1	51	-33	66
614	FEIRA SYSTEMATIC CANOAS	6021-AI	1/2 HOL + 1/2 GIR	1186	76	1,9	41	25	60
615	TPSR HIGAR FIV	9801-BB	1/2 HOL + 1/2 GIR	1186	74	5,8	57	-27	70
616	JADA FIV CAL	2043-AX	1/2 HOL + 1/2 GIR	1186	73	8,1	59	-51	68

Ord.	Nome	Registro	Composição Racial	PTAL (kg)	Ac. (%)	PTA IP (dias)	Ac. (%)	PTA IPP (dias)	Ac. (%)
617	TPSR FUNDURA FIV	6664-AN	1/2 HOL + 1/2 GIR	1186	78	7,7	57	-28	69
618	DAMARINA FIV ZAMBONI	9291-AA	1/2 HOL + 1/2 GIR	1185	73	5,1	58	-21	62
619	TPSR ESQUINA FIV	3984-AK	1/2 HOL + 1/2 GIR	1185	72	2,2	52	-1	67
620	SALOBO ORNELLA II FIV	3419-AQ	1/2 HOL + 1/2 GIR	1185	82	-1,1	61	-39	74
621	CINARA FIV MONTROSS DA ESTÂNCIA K	2678-BI	1/2 HOL + 1/2 GIR	1184	81	0,8	61	-24	77
622	EDUCAÇÃO FIV CAL	4426-X	1/2 HOL + 1/2 GIR	1184	79	7,5	57	-23	71
623	LIBNA DREAMWEAVER FIV BOA FE	GBFE2218	1/2 HOL + 1/2 GIR	1184	79	2,6	56	-40	74
624	ARTICA SPIRTE DO INDAYA	4347-J	1/2 HOL + 1/2 GIR	1184	79	1,3	46	-21	64
625	DADIVA AFTERSHOCK 2960 FIV BANDOLI	0272-AW	1/2 HOL + 1/2 GIR	1183	74	7,0	57	-34	67
626	INTEGRALAT FIV MEGATON 436938	AC-6862	1/2 HOL + 1/2 GIR	1183	72	1,1	26	16	52
627	FIGO ANGRA GILLESPIY III FIV	5308-Y	1/2 HOL + 1/2 GIR	1183	75	6,2	61	-23	65
628	CATHERINE FIV JAGUAR ESTÂNCIA SÃO BENTO	ESBE0184	1/2 HOL + 1/2 GIR	1182	76	12,0	56	-16	69
629	TPSR GLACIAL FIV	3660-AS	1/2 HOL + 1/2 GIR	1182	67	5,3	57	-53	70
630	SALOBO NOA FIV	2312-AS	1/2 HOL + 1/2 GIR	1182	78	1,7	56	-20	67
631	FIGURINHA CRACKSHOT FIV 1139 RETIRO DO FLOR	9180-BK	1/2 HOL + 1/2 GIR	1181	71	3,3	51	4	64
632	CARIOCA LOFFICIEL INDIANA	SNFN1384	1/2 HOL + 1/2 GIR	1181	80	-0,7	45	-10	63
633	CURRAL QUEIMADO DIVA FIV	3799-AG	1/2 HOL + 1/2 GIR	1180	80	1,8	54	-30	68
634	MARQUEZA FIV GILLESPIY FGS SAPUCAIA	7950-AU	1/2 HOL + 1/2 GIR	1180	72	6,3	55	-16	68
635	CORUJA FIV RIBEIRÃO GRANDE	0073-BK	1/2 HOL + 1/2 GIR	1180	79	0,0	59	-5	78
636	NISKA SHAMROCK FIV F. MUTUM	1138-AE	1/2 HOL + 1/2 GIR	1180	80	5,1	62	-26	71
637	FANY FIV BUBBA CABO VERDE	8298-BJ	1/2 HOL + 1/2 GIR	1180	74	-0,8	52	-48	68
638	DEUSITA FIV JEDI CABO VERDE	7945-BE	1/2 HOL + 1/2 GIR	1179	86	-0,7	57	-23	82
639	XILÓCA FIV KENYO	0195-BI	1/2 HOL + 1/2 GIR	1179	69	1,0	56	-23	72
640	RUBIA M JR CURAÇA	4669-AY	1/2 HOL + 1/2 GIR	1179	69	-0,5	24	-14	30
641	DELEGADA ICEBERG FIV DO R.DA PAZ	8747-AR	1/2 HOL + 1/2 GIR	1178	84	5,3	56	-38	75
642	ALPINA PARAMOUNT OG	2841-P	1/2 HOL + 1/2 GIR	1177	82	2,0	55	-32	64
643	DAMA FIV JEDI IT SÍTIO BARREIRÃO	IMS0069	1/2 HOL + 1/2 GIR	1177	82	-1,2	58	-18	78
644	RAINHA IMPERIAL	7230-G	1/2 HOL + 1/2 GIR	1177	80	2,9	54	-6	68
645	CARLA LCMM	6481-BC	1/2 HOL + 1/2 GIR	1177	84	6,2	65	-29	78
646	UTAPEMA KENYO	9023-BC	1/2 HOL + 1/2 GIR	1177	74	3,8	46	-11	70
647	ALBA FIV SAILING VEREDAS	9135-Y	1/2 HOL + 1/2 GIR	1176	73	7,8	47	-46	64

Ord.	Nome	Registro	Composição Racial	PTAL (kg)	Ac. (%)	PTA IP (dias)	Ac. (%)	PTA IPP (dias)	Ac. (%)
648	GABI FIV MCCUTCHEN 1191 CD CASA BRANCA	4313-AX	1/2 HOL + 1/2 GIR	1175	73	2,8	54	-44	67
649	ENGRAÇADA FIV KINGBOY SBS CWV	SBS0301	1/2 HOL + 1/2 GIR	1175	79	4,4	57	-33	74
650	ICH Q176 GRAVIOLA BRYANT	6816-AR	1/2 HOL + 1/2 GIR	1175	85	2,1	59	-25	78
651	ERMELINDA BUTLER OG	9999-AU	1/2 HOL + 1/2 GIR	1174	68	-2,8	34	-38	59
652	ARRISCADA ESPELHO WADE XIMBE	0454-W	1/2 HOL + 1/2 GIR	1174	81	8,1	54	30	66
653	CRISTALINA FIV BYWAY 833 MOGIANA	9488-AY	1/2 HOL + 1/2 GIR	1174	73	1,9	49	-36	68
654	QUYMA MONTROSS FIV F. MUTUM	MUT1553	1/2 HOL + 1/2 GIR	1174	75	-0,3	55	-23	71
655	SALOBO NAKAWA FIV	6583-AJ	1/2 HOL + 1/2 GIR	1173	80	4,2	54	-28	71
656	RELIKA GILLESPIY FIV F. MUTUM	5614-BD	1/2 HOL + 1/2 GIR	1172	72	5,9	56	-30	67
657	ONÇA PREMIER CANOAS	4461-Q	1/2 HOL + 1/2 GIR	1172	72	-0,1	33	31	55
658	ICH S4012 CUBA JOCLAY	ICH4012	1/2 HOL + 1/2 GIR	1172	75	2,4	51	-40	74
659	DANKA FIV BRADNICK AQUARELA VALINHOS	2974-AW	1/2 HOL + 1/2 GIR	1172	80	5,9	61	-43	69
660	BELINA FIV DA ONCINHA	3523-AL	1/2 HOL + 1/2 GIR	1172	78	3,8	60	-14	70
661	TPSR FÁBULA FIV	7158-AM	1/2 HOL + 1/2 GIR	1171	74	5,2	57	-28	69
662	QUINTELA FIV KENYO	9741-AU	1/2 HOL + 1/2 GIR	1171	80	1,4	47	-38	63
663	TPSR HIDRA FIV	9804-BB	1/2 HOL + 1/2 GIR	1171	74	3,1	53	-35	69
664	SCARLAT FIV KENYO	9727-AU	1/2 HOL + 1/2 GIR	1171	77	8,4	54	-3	65
665	TROIA TE DONA MINERVA	8908-J	1/2 HOL + 1/2 GIR	1170	78	8,3	54	-10	62
666	RITINHA ELDORADO M.R.R. GIROMATA	1397-AN	1/2 HOL + 1/2 GIR	1170	70	1,6	34	-6	59
667	DALMARVE ENCANTADO ANITA 248	V-8508	1/2 HOL + 1/2 GIR	1170	79	4,1	27	-4	18
668	BRUNA FIV GILLESPIY DO MIRANTE	4080-AD	1/2 HOL + 1/2 GIR	1169	71	2,6	54	-32	66
669	ICH S4011 CUBA JOCLAY	ICH4011	1/2 HOL + 1/2 GIR	1168	75	2,5	51	-39	74
670	ANABELLA 2875 BANDOLI	3073-AR	1/2 HOL + 1/2 GIR	1168	67	4,4	39	-26	57
671	EVA FIV MONTROSS CABO VERDE	1355-BF	1/2 HOL + 1/2 GIR	1168	82	0,4	61	-33	78
672	MARIA NATIVIDADE FIV 2727 BANDOLI	6547-AR	1/2 HOL + 1/2 GIR	1168	79	0,0	54	-29	66
673	HARMONICA FIV CAL	1320-AC	1/2 HOL + 1/2 GIR	1167	81	3,3	62	-19	70
674	MONIQUE AR DE IPANEMA	4179-B	1/2 HOL + 1/2 GIR	1167	56	-0,7	0	-5	35
675	CASCATA CLASS FIV PONTA NEGRA	7915-BB	1/2 HOL + 1/2 GIR	1166	77	2,9	47	-19	68
676	ACACIA FIV SAILING VEREDAS	9129-Y	1/2 HOL + 1/2 GIR	1166	73	7,8	47	-43	64
677	JADE FIV ALAMBARI	2677-AR	1/2 HOL + 1/2 GIR	1166	75	3,9	46	-21	66
678	INCLUSA FIV CAL	7203-AG	1/2 HOL + 1/2 GIR	1166	79	1,6	59	1	71

Ord.	Nome	Registro	Composição Racial	PTAL (kg)	Ac. (%)	PTA IP (dias)	Ac. (%)	PTA IPP (dias)	Ac. (%)
679	GAMELA RAIZES FIV FUNDÃO	8200-BA	1/2 HOL + 1/2 GIR	1166	76	3,5	56	-59	70
680	FLAVIA FIV JAGUAR SJ LALU	6849-N	1/2 HOL + 1/2 GIR	1165	85	9,0	59	14	74
681	LANTERNA FIV DELTA TAQUARA PRETA	6821-BC	1/2 HOL + 1/2 GIR	1165	75	3,3	52	-17	71
682	LLA BORBOLETA FIV JOVIANA KINGBOY	1036-AV	1/2 HOL + 1/2 GIR	1165	86	-2,4	63	-30	77
683	REM IDEIA FIV FORTUNE	5290-BJ	1/2 HOL + 1/2 GIR	1164	71	1,4	49	-13	65
684	INAÇÃO FIV CAL	7287-AG	1/2 HOL + 1/2 GIR	1164	74	6,3	52	-25	69
685	CIDADE MAC PONTA NEGRA	5051-AV	1/2 HOL + 1/2 GIR	1164	76	3,3	45	-16	60
686	BRITA BRIO CANOAS	4011-AG	1/2 HOL + 1/2 GIR	1164	65	-0,9	31	-20	56
687	RECORDISTA BRAXTON AMANTE DO ENCANTO	8918-AL	1/2 HOL + 1/2 GIR	1164	71	1,2	48	-34	66
688	3353 CANCUN FIV DA MEDALHA MILAGROSA	0249-BB	1/2 HOL + 1/2 GIR	1164	72	3,2	53	-44	68
689	HÍDRICA FIV HALEY TAQUARA PRETA	3264-AO	1/2 HOL + 1/2 GIR	1163	84	7,3	63	-46	77
690	RAIZEIRA MONTROSS FIV F. MUTUM	6995-BB	1/2 HOL + 1/2 GIR	1163	76	-2,5	54	-35	72
691	TPSR FACÓQUERA FIV	6747-AN	1/2 HOL + 1/2 GIR	1163	81	6,4	59	-34	71
692	FACHADA FIV CAL	7558-Q	1/2 HOL + 1/2 GIR	1163	84	7,6	60	-32	71
693	ALTEZA CAPRIO DO INDAYA	1882-K	1/2 HOL + 1/2 GIR	1163	79	-1,3	46	-16	57
694	ENTOADA FIV JEDI CABO VERDE	6534-BI	1/2 HOL + 1/2 GIR	1162	82	1,3	56	-20	78
695	FABULA AFTERSHOCK MONTE AZUL	8982-P	1/2 HOL + 1/2 GIR	1162	74	0,8	53	-13	63
696	ISAKA DIAMOND CANOAS	4537-Q	1/2 HOL + 1/2 GIR	1162	76	3,7	39	-5	53
697	SÃO THOMÉ COLORIDA BANDARES	FSTH0794	1/2 HOL + 1/2 GIR	1161	72	3,6	43	-36	68
698	TPSR FRANCÊS FIV	3003-AY	1/2 HOL + 1/2 GIR	1161	80	1,9	61	-27	70
699	FANTASTICA II FIV ES	1838-H	1/2 HOL + 1/2 GIR	1161	78	6,2	58	-35	70
700	EVIDENCIA FIV SILVANIA	2533-BK	1/2 HOL + 1/2 GIR	1161	71	5,7	53	-38	60
701	PALHOÇA GILLESPIY FIV F. MUTUM	MUT1101	1/2 HOL + 1/2 GIR	1161	85	7,2	69	-28	80
702	EVOLUÇÃO FIV MONTROSS CABO VERDE	1379-BF	1/2 HOL + 1/2 GIR	1161	82	4,0	60	-22	80
703	3276 CANCUN FIV DA MEDALHA MILAGROSA	0260-BB	1/2 HOL + 1/2 GIR	1161	63	5,5	53	-51	69
704	3279 CANCUN FIV DA MEDALHA MILAGROSA	0261-BB	1/2 HOL + 1/2 GIR	1161	63	5,5	53	-51	69
705	3288 CANCUN FIV DA MEDALHA MILAGROSA	0256-BB	1/2 HOL + 1/2 GIR	1161	63	5,2	54	-51	69
706	3289 CANCUN FIV DA MEDALHA MILAGROSA	0284-BB	1/2 HOL + 1/2 GIR	1161	63	5,2	54	-56	69
707	3307 CANCUN FIV DA MEDALHA MILAGROSA	0291-BB	1/2 HOL + 1/2 GIR	1161	63	5,5	53	-57	69
708	3313 CANCUN FIV DA MEDALHA MILAGROSA	0287-BB	1/2 HOL + 1/2 GIR	1161	63	5,2	54	-57	69
709	FULIGEM FIV DA MINAS LEITE	5690-BA	1/2 HOL + 1/2 GIR	1161	68	1,1	55	-21	71

Ord.	Nome	Registro	Composição Racial	PTAL (kg)	Ac. (%)	PTA IP (dias)	Ac. (%)	PTA IPP (dias)	Ac. (%)
710	ARÁBIA FIV BRADNICK BATERIA 1140 CD CASA BRANCA	1851-AS	1/2 HOL + 1/2 GIR	1160	74	5,3	57	-30	64
711	DUENE FIV JEDI CABO VERDE	4902-BC	1/2 HOL + 1/2 GIR	1160	75	1,7	47	-32	70
712	1759 CABO VERDE	4956-BC	1/2 HOL + 1/2 GIR	1159	56	0,7	27	-24	45
713	DINAMITE FIV MONTROSS SANTA LUZIA	2601-BM	1/2 HOL + 1/2 GIR	1159	68	2,0	54	-27	72
714	CANTIGA FIV MONTROSS SANTA LUZIA	9444-BH	1/2 HOL + 1/2 GIR	1159	68	2,0	54	-25	72
715	REUNIDAS HD ENUCA 13614 CASTELO	0278-J	1/2 HOL + 1/2 GIR	1159	84	1,7	57	-26	75
716	FLORESTA FIV MONTROSS CABO VERDE	8327-BJ	1/2 HOL + 1/2 GIR	1158	83	2,8	61	-37	79
717	PANORAMA SUPERSIRE FIV F. MUTUM	3118-AO	1/2 HOL + 1/2 GIR	1157	85	2,0	61	-19	79
718	SALOBO NAUZET	7376-AG	1/2 HOL + 1/2 GIR	1157	79	7,3	50	-33	66
719	DOLORES FIV DA MURIAMA	0023-AA	1/2 HOL + 1/2 GIR	1157	81	-0,3	57	8	65
720	MBF ANDORINHA LOU FIV	3954-I	1/2 HOL + 1/2 GIR	1157	88	-1,4	56	-26	84
721	ITAIPAVA FIV CAL	7234-AG	1/2 HOL + 1/2 GIR	1156	80	-2,2	56	-47	70
722	RBB EDIÇÃO JEDI FIV	3407-AV	1/2 HOL + 1/2 GIR	1156	75	-1,5	49	-27	71
723	DREVA FIV JEDI CABO VERDE	7902-BE	1/2 HOL + 1/2 GIR	1156	86	-0,7	57	-23	82
724	TPSR FONSECA FIV	6655-AO	1/2 HOL + 1/2 GIR	1156	78	4,6	55	-38	66
725	NORUEGA FIV AIRLIFT VOLTA FRIA	1709-AJ	1/2 HOL + 1/2 GIR	1155	80	1,5	54	-21	68
726	ELZIRA FIV MONTROSS CABO VERDE	6571-BI	1/2 HOL + 1/2 GIR	1155	81	-0,4	59	-21	76
727	FANÁTICA FIV BUBBA CABO VERDE	6632-BI	1/2 HOL + 1/2 GIR	1155	75	0,1	52	-35	70
728	LADEIRA FIV GENIUS TAQUARA PRETA	6829-BC	1/2 HOL + 1/2 GIR	1154	74	4,6	53	-26	68
729	GANÁ FIV DA MINAS LEITE	WADG0851	1/2 HOL + 1/2 GIR	1153	75	-1,6	53	-28	70
730	CHUVA GILLESPIY FIV JGG	0647-BC	1/2 HOL + 1/2 GIR	1153	83	10,2	68	-26	78
731	GBEZ 4040 GOMEATINGA	2174-AJ	1/2 HOL + 1/2 GIR	1153	79	5,4	56	-28	67
732	FRANCA DA PAU DE OLEO	9077-D	1/2 HOL + 1/2 GIR	1153	79	-2,8	27	-18	32
733	ELOAH TRIANGLE FIV DA EMBRIOTEC	1085-AP	1/2 HOL + 1/2 GIR	1152	77	-0,5	45	-22	61
734	ESCARLATE TEATRO FIV BINHA RS DO RANCHO ALEGRE	9264-T	1/2 HOL + 1/2 GIR	1152	80	4,6	55	-36	69
735	CHINESA FIV MONTROSS SANTA LUZIA	8240-AW	1/2 HOL + 1/2 GIR	1152	86	0,6	60	-42	80
736	TPSR FOLGADA FIV	9861-AM	1/2 HOL + 1/2 GIR	1152	80	0,7	58	-24	67
737	MALVA SYSTEMATIC CANOAS	5046-J	1/2 HOL + 1/2 GIR	1152	75	2,4	41	28	58
738	RAVANA MODESTY FIV F. MUTUM	9162-BH	1/2 HOL + 1/2 GIR	1152	74	-0,2	43	-23	69
739	DORMINHA 2671 FIV WILDMAN BANDOLI	6065-BE	1/2 HOL + 1/2 GIR	1150	80	5,0	59	-39	68
740	DOBRA FIV 2670 BANDOLI	6559-AR	1/2 HOL + 1/2 GIR	1149	73	-3,2	51	-25	66

Ord.	Nome	Registro	Composição Racial	PTAL (kg)	Ac. (%)	PTA IP (dias)	Ac. (%)	PTA IPP (dias)	Ac. (%)
741	TPSR GALILÉIA FIV	8798-AT	1/2 HOL + 1/2 GIR	1149	81	4,7	62	-21	71
742	AMEIXA FIV SAILING VEREDAS	9131-Y	1/2 HOL + 1/2 GIR	1149	79	7,8	47	-41	64
743	TPSR EMERGIDA	7583-AS	1/2 HOL + 1/2 GIR	1149	66	-2,1	16	10	45
744	BANDEIRA SPARTA OG	7081-AG	1/2 HOL + 1/2 GIR	1149	77	0,3	42	-23	62
745	FACINORA FIV MONTROSS CABO VERDE	6547-BI	1/2 HOL + 1/2 GIR	1149	81	1,8	59	-36	78
746	NINA FIV WILDMAN BON.BELEM	1890-AK	1/2 HOL + 1/2 GIR	1148	77	7,0	58	-31	67
747	DICA GILLESPIY FIV MOURA LEITE	0761-AU	1/2 HOL + 1/2 GIR	1148	73	3,9	58	-28	69
748	BACANA JBO DA ESTIVA	4162-B	1/2 HOL + 1/2 GIR	1148	78	4,7	52	0	62
749	TPSR ELIDIANNY FIV	7577-AS	1/2 HOL + 1/2 GIR	1147	73	1,7	48	-8	65
750	VEREDA KINGBOY FRUCTUOSO	3335-AV	1/2 HOL + 1/2 GIR	1147	77	-0,3	53	-36	65
751	LÍDER GAYLA FIV	HSL0782	1/2 HOL + 1/2 GIR	1147	80	0,5	58	-26	76
752	DANÚBIA FIV CARDINALS DA ESTÂNCIA K	2668-BI	1/2 HOL + 1/2 GIR	1147	74	7,7	53	-33	70
753	RBB INSPETORA 2 BILLINGS FIV	2254-AM	1/2 HOL + 1/2 GIR	1147	78	1,2	50	-15	69
754	RACHAPAU BARTIRA TEATRO 1466 FIV	9651-AK	1/2 HOL + 1/2 GIR	1146	85	1,2	62	-3	76
755	SAMARA FIV KENYO	5737-AH	1/2 HOL + 1/2 GIR	1146	80	7,8	55	-37	67
756	DOCINHO FIV 2753 BANDOLI	6551-AR	1/2 HOL + 1/2 GIR	1146	78	4,6	54	-28	68
757	FALADEIRA FIV BRADNICK MONTE AZUL	6420-AJ	1/2 HOL + 1/2 GIR	1146	72	3,1	56	-23	62
758	PANTHEON PROLAT GOLEGA FIV	9736-AC	1/2 HOL + 1/2 GIR	1144	73	8,5	50	-3	65
759	RENAZ BEEMER FIV F. MUTUM	9262-BH	1/2 HOL + 1/2 GIR	1144	73	1,5	49	-33	68
760	RBB GRATA 2 BRYANT FIV	2278-AM	1/2 HOL + 1/2 GIR	1144	79	-0,1	53	-25	72
761	DETETIVE FIV MONTROSS CABO VERDE	4944-BC	1/2 HOL + 1/2 GIR	1144	85	2,1	61	-22	80
762	LUA WILDMAN FIV DA BEM POSTA	7555-AO	1/2 HOL + 1/2 GIR	1144	75	2,4	59	-42	69
763	UBERABA SBB	7191-G	1/2 HOL + 1/2 GIR	1143	56	-0,7	0	18	22
764	CANDELÁRIA FIV BYWAY 864 MOGIANA	9539-BE	1/2 HOL + 1/2 GIR	1143	71	2,2	46	-36	66
765	TPSR ELISAEI FIV	6651-AO	1/2 HOL + 1/2 GIR	1143	86	4,2	64	-22	76
766	CAFIRA FIV GIAO	6981-AP	1/2 HOL + 1/2 GIR	1142	78	6,6	53	-26	69
767	SÃO THOMÉ CEVADA FLAGSHIP	FSTH0782	1/2 HOL + 1/2 GIR	1142	71	4,4	44	-26	65
768	FADA FIV WILDMAN RBR	4337-O	1/2 HOL + 1/2 GIR	1142	82	4,3	62	-45	65
769	MACEGA FIV CAL	5856-AW	1/2 HOL + 1/2 GIR	1142	61	0,2	48	-11	67
770	PRISMA FIV MERIDIAN ALEGRE	5382-AO	1/2 HOL + 1/2 GIR	1142	78	-1,8	55	-34	69
771	JÁSPER FIV CAL	2041-AX	1/2 HOL + 1/2 GIR	1142	76	6,6	59	-51	68

Ord.	Nome	Registro	Composição Racial	PTAL (kg)	Ac. (%)	PTA IP (dias)	Ac. (%)	PTA IPP (dias)	Ac. (%)
772	ETIOPIA FIV JEDI CABO VERDE	1377-BF	1/2 HOL + 1/2 GIR	1142	81	0,4	56	-29	77
773	EBV THANE VALE OURO 4172	8704-S	1/2 HOL + 1/2 GIR	1142	76	4,1	55	-20	66
774	CAMPINA DURBIN INDIANA	4861-AO	1/2 HOL + 1/2 GIR	1142	84	3,4	55	-26	71
775	FABULA SUPER DA SIANINHA	2543-AL	1/2 HOL + 1/2 GIR	1142	75	4,4	49	-16	65
776	RBB BELEN 2 WILDMAN FIV	5174-Y	1/2 HOL + 1/2 GIR	1142	76	8,4	61	-37	68
777	RBB EGIPCIA 3 JEDI FIV	4860-AR	1/2 HOL + 1/2 GIR	1141	75	2,5	47	-22	71
778	ESMERALDA FIV MONTROSS CABO VERDE	6533-BI	1/2 HOL + 1/2 GIR	1141	81	2,7	59	-23	80
779	FLANITA FIV CAL	3326-N	1/2 HOL + 1/2 GIR	1140	78	4,9	48	-16	64
780	NASDAQUE FIV BFSR	2551-AZ	1/2 HOL + 1/2 GIR	1140	82	10,2	64	-33	77
781	AJEITADA FIV 1105 AFTERSHOCK CD CASA BRANCA	4324-AX	1/2 HOL + 1/2 GIR	1140	72	3,7	56	-11	66
782	EMIRADA FIV MONTROSS MOURA LEITE	1180-BC	1/2 HOL + 1/2 GIR	1140	80	-1,2	59	-10	76
783	TPSR FANNY FIV	3997-AK	1/2 HOL + 1/2 GIR	1140	73	3,5	57	-30	69
784	NOTADA CAPRIO DO INDAYA	1938-K	1/2 HOL + 1/2 GIR	1140	79	-3,9	43	-17	59
785	IMACULADA FIV MONTROSS DO RIO NEGRO	1020-BC	1/2 HOL + 1/2 GIR	1139	80	-0,2	60	-29	76
786	BAEBA FIV BLITZ PORTEIRA AZUL	6699-AA	1/2 HOL + 1/2 GIR	1139	79	8,8	55	-21	64
787	AZALÉIA FIV DA PALMA	9734-J	1/2 HOL + 1/2 GIR	1138	91	7,8	71	-54	85
788	EIRATTY DOBERMAN FIV DA MEDALHA MILAGROSA	6323-AD	1/2 HOL + 1/2 GIR	1137	82	-0,4	59	-45	68
789	JABULANI FIV JAGUAR BANDOLI	0451-W	1/2 HOL + 1/2 GIR	1137	78	7,7	49	17	62
790	CATIRA FIV GIROLANDO SÃO RAFAEL	8340-AX	1/2 HOL + 1/2 GIR	1137	70	-1,4	46	-41	64
791	FABRIZIA FIV ZAMBONI	4622-AS	1/2 HOL + 1/2 GIR	1137	81	5,0	65	-30	76
792	TPSR FAGUNDES FIV	6740-AN	1/2 HOL + 1/2 GIR	1137	79	6,2	59	-5	71
793	VITRINE FIV MONTROSS DO CHOCOLATE	6039-AS	1/2 HOL + 1/2 GIR	1137	80	-0,2	51	-39	74
794	ARIADNE FIV KINGBOY DA PAU DE OLEO	9582-AV	1/2 HOL + 1/2 GIR	1137	72	0,9	53	-39	67
795	LLA BARCELONA FIV JOVIANA KINGBOY	1034-AV	1/2 HOL + 1/2 GIR	1137	86	2,8	63	-49	77
796	BETA IMPERADOR FIV EMO	0132-AW	1/2 HOL + 1/2 GIR	1137	81	5,8	42	-62	71
797	RBB ADAMINE 2 BRADNICK FIV	5145-Y	1/2 HOL + 1/2 GIR	1137	80	2,6	59	-30	70
798	TPSR FORNALHA FIV	7814-AW	1/2 HOL + 1/2 GIR	1137	80	3,5	57	-43	69
799	RBB DINA 3 PLANET FIV	4080-AI	1/2 HOL + 1/2 GIR	1136	81	4,5	62	-16	73
800	ANATEL FIV BASA PANTANAL	8935-AW	1/2 HOL + 1/2 GIR	1136	77	-0,6	50	-13	67
801	REM ITALIA FIV BUTLER	5369-BJ	1/2 HOL + 1/2 GIR	1136	75	-1,8	51	-34	75
802	CONSTANTE GILESPY FIV DA QUALISUL	1430-AL	1/2 HOL + 1/2 GIR	1135	78	3,2	59	-7	67



Ord.	Nome	Registro	Composição Racial	PTAL (kg)	Ac. (%)	PTA IP (dias)	Ac. (%)	PTA IPP (dias)	Ac. (%)
803	VAIDOSA DA LAGOA SANTA	3690-R	1/2 HOL + 1/2 GIR	1135	82	-1,3	50	-22	64
804	RBB REVOLUÇÃO 10 MOGUL FIV	5086-AR	1/2 HOL + 1/2 GIR	1135	76	3,9	58	-36	73
805	FAISCA FIV BUBBA CABO VERDE	6614-BI	1/2 HOL + 1/2 GIR	1135	75	0,5	53	-37	69
806	ABATUMADA FIV BASA PANTANAL	7931-AP	1/2 HOL + 1/2 GIR	1135	79	6,7	59	-28	70
807	QUIL MONTROSS FIV F. MUTUM	5686-BD	1/2 HOL + 1/2 GIR	1134	76	-0,1	54	-35	73
808	SEREIA CANOAS	AG-3713	1/2 HOL + 1/2 GIR	1133	70	-0,7	22	46	45
809	1266 PALMA	1266-M	1/2 HOL + 1/2 GIR	1133	78	-0,3	33	15	48
810	BARLICIA CAPITAL GAIN FIV ESTÂNCIA SÃO BENTO	9339-BC	1/2 HOL + 1/2 GIR	1132	78	6,4	55	-46	73
811	DERMA CAPRIO DO INDAYA	7533-M	1/2 HOL + 1/2 GIR	1132	79	-2,5	46	4	57
812	ETNA FIV STAR CABO VERDE	1350-BF	1/2 HOL + 1/2 GIR	1132	81	4,7	52	-36	75
813	CONTROLADA BANDOLI	6599-AR	1/2 HOL + 1/2 GIR	1132	78	6,2	52	-18	64
814	ESTELA TRIANGLE VEREDAS	RASS0028	1/2 HOL + 1/2 GIR	1132	71	0,1	45	-10	65
815	ERIZTA FIV MONTROSS MOURA LEITE	1182-BC	1/2 HOL + 1/2 GIR	1132	76	-1,1	55	-38	71
816	HIPERITA FIV CAL	7302-AG	1/2 HOL + 1/2 GIR	1131	76	4,8	60	-38	72
817	ULIANA FIV RIBEIRAO GRANDE	8985-AX	1/2 HOL + 1/2 GIR	1131	74	5,8	57	-24	69
818	RACHAPAU DINAMARCA 1800 FIV	3057-AD	1/2 HOL + 1/2 GIR	1131	81	2,0	54	-40	73
819	TPSR EUSTÁQUIA FIV	6703-AN	1/2 HOL + 1/2 GIR	1131	80	5,5	57	-35	69
820	HEDRA FIV CAL	2117-AD	1/2 HOL + 1/2 GIR	1131	79	-0,2	60	-6	71
821	ELEPA FIV MONTROSS MOURA LEITE	1178-BC	1/2 HOL + 1/2 GIR	1131	68	1,5	55	-19	71
822	BRUNA FIV RIBEIRÃO GRANDE	0084-BK	1/2 HOL + 1/2 GIR	1131	68	1,5	55	-27	70
823	MINAL FIV CAL	1340-AX	1/2 HOL + 1/2 GIR	1130	76	-1,2	56	-24	72
824	QUEME MONTROSS FIV F. MUTUM	3117-BA	1/2 HOL + 1/2 GIR	1130	76	-2,5	54	-32	72
825	SÃO THOMÉ CANECA BYWAY	6096-AY	1/2 HOL + 1/2 GIR	1130	76	0,8	52	-34	66
826	SERTANEJA METEOR FIV INDIANA	5371-BB	1/2 HOL + 1/2 GIR	1130	82	-1,9	59	-28	70
827	DELENICE FIV MONTROSS CABO VERDE	7962-BE	1/2 HOL + 1/2 GIR	1129	85	1,8	60	-30	80
828	TPSR FUMICULTURA FIV	1917-BH	1/2 HOL + 1/2 GIR	1129	67	6,3	52	-48	69
829	TPSR GURIA FIV	6965-AR	1/2 HOL + 1/2 GIR	1129	67	6,3	52	-46	69
830	TPSR GRACIETY FIV	3679-AS	1/2 HOL + 1/2 GIR	1129	67	6,3	52	-55	69
831	QUILI MONTROSS FIV F. MUTUM	3120-BA	1/2 HOL + 1/2 GIR	1128	75	-1,6	54	-43	71
832	CARREATA FIV GILLESPIY CABO VERDE	3169-AX	1/2 HOL + 1/2 GIR	1128	87	6,9	68	-52	82
833	PRONUNCIA BEEMER FIV F. MUTUM	0908-AP	1/2 HOL + 1/2 GIR	1128	78	4,2	56	-40	71

Ord.	Nome	Registro	Composição Racial	PTAL (kg)	Ac. (%)	PTA IP (dias)	Ac. (%)	PTA IPP (dias)	Ac. (%)
834	ANTUERPIA BLITZ FIV DO CONDE	AE-8297	1/2 HOL + 1/2 GIR	1128	71	5,8	48	-33	63
835	ELEGANCIA FIV MONTROSS CABO VERDE	1351-BF	1/2 HOL + 1/2 GIR	1127	81	1,0	60	-26	78
836	CONQUISTA WILDMAN FIV DO CONDE	3173-K	1/2 HOL + 1/2 GIR	1127	75	4,9	58	-52	70
837	MIRANDA FIV DA PAVANA	1178-AQ	1/2 HOL + 1/2 GIR	1127	78	7,8	59	-34	69
838	TPSR HAGGLE FIV	9771-BB	1/2 HOL + 1/2 GIR	1127	74	3,1	53	-42	69
839	RBB NAOMI MODESTY FIV	5829-BK	1/2 HOL + 1/2 GIR	1126	72	0,2	42	-25	66
840	ROSECRER TEATRO FIV GOLDEN RIACHO	0879-C	1/2 HOL + 1/2 GIR	1126	79	3,1	54	-13	70
841	CHORADEIRA GILLESPIY MSO	8631-BG	1/2 HOL + 1/2 GIR	1126	82	4,0	67	-20	77
842	ESMERALDA FIV MONTROSS JABAQUARA	9029-BD	1/2 HOL + 1/2 GIR	1126	81	1,5	61	-28	79
843	RBB RESERVADA AUDACITY FIV	5114-AR	1/2 HOL + 1/2 GIR	1125	70	2,6	38	-1	63
844	REDENÇÃO FLAGSHIP FIV F. MUTUM	5673-BD	1/2 HOL + 1/2 GIR	1125	60	5,9	45	-29	66
845	REDIGIDA FLAGSHIP FIV F. MUTUM	5664-BD	1/2 HOL + 1/2 GIR	1125	60	5,9	45	-28	66
846	622 ATWOOD FIV DA QUERENÇA	9075-AO	1/2 HOL + 1/2 GIR	1125	76	2,4	56	-37	66
847	TPSR GURMANTE FIV	7816-AW	1/2 HOL + 1/2 GIR	1125	76	3,0	60	-9	72
848	SALOBO NAJIBA FIV	6569-AJ	1/2 HOL + 1/2 GIR	1125	80	0,6	61	-19	71
849	MENA SYSTEMATIC CANOAS	5059-J	1/2 HOL + 1/2 GIR	1125	69	1,9	37	26	60
850	ACACIA FIV JEDI SANTA LUZIA	7157-BF	1/2 HOL + 1/2 GIR	1124	66	2,1	48	-35	71
851	CLARENCE FIV JEDI SANTA LUZIA	8554-BF	1/2 HOL + 1/2 GIR	1124	66	2,1	48	-23	71
852	ONIX SYSTEMATIC CANOAS	5019-J	1/2 HOL + 1/2 GIR	1124	74	1,4	39	5	60
853	JULIAN 2675 FIV WILDMAN BANDOLI	6075-BE	1/2 HOL + 1/2 GIR	1124	77	6,2	56	-23	67
854	BATALHA VALE OURO SERRA DO LUAR	3200-J	1/2 HOL + 1/2 GIR	1124	78	3,8	53	2	65
855	NATALIA FIV CAPITAL DELIB	3676-BB	1/2 HOL + 1/2 GIR	1124	76	5,0	54	-21	76
856	GRETA FIV ALAMBARI	5150-AD	1/2 HOL + 1/2 GIR	1124	76	1,6	59	-27	62
857	CÍNTIA MAC PONTA NEGRA	5052-AV	1/2 HOL + 1/2 GIR	1123	77	2,6	47	-8	60
858	FASCINAÇÃO FIV FR RECREIO	3252-AI	1/2 HOL + 1/2 GIR	1123	81	2,9	60	-49	72
859	GBEZ 4058 GOMEATINGA	7426-AH	1/2 HOL + 1/2 GIR	1123	76	9,1	55	-18	71
860	TPSR GOTUXA FIV	6973-AR	1/2 HOL + 1/2 GIR	1122	80	5,5	54	-58	69
861	LETRA BARNUM CANOAS	4469-Q	1/2 HOL + 1/2 GIR	1122	77	1,0	31	-2	56
862	CAPA DE REVISTA FIV GIROLANDO SÃO RAFAEL	0002-AW	1/2 HOL + 1/2 GIR	1122	83	5,2	59	-46	75
863	INTERNET FIV CAL	7200-AG	1/2 HOL + 1/2 GIR	1121	76	5,5	61	-33	72
864	TPSR FRANSSOÁ FIV	6706-AN	1/2 HOL + 1/2 GIR	1121	72	4,1	45	-20	65

Ord.	Nome	Registro	Composição Racial	PTAL (kg)	Ac. (%)	PTA IP (dias)	Ac. (%)	PTA IPP (dias)	Ac. (%)
865	GCP HOMA FIV	3674-BA	1/2 HOL + 1/2 GIR	1120	78	3,7	58	-55	69
866	GEOFISICA DA 4 R'S	4222-AX	1/2 HOL + 1/2 GIR	1120	72	2,2	47	-20	64
867	3425 CANCUN FIV DA MEDALHA MILAGROSA	2764-BB	1/2 HOL + 1/2 GIR	1120	73	6,7	55	-55	68
868	MAIARA ATWOOD FIV IS OLHOS D AGUA	8473-AV	1/2 HOL + 1/2 GIR	1120	78	2,7	57	-37	69
869	RBB BILARA BEEMER FIV	3425-BH	1/2 HOL + 1/2 GIR	1119	76	3,4	53	-21	72
870	MAMATA SYSTEMATIC CANOAS	5008-J	1/2 HOL + 1/2 GIR	1119	72	3,1	39	11	58
871	DINAMARCA FIV GILLESPIY JR CURAÇA	4150-BA	1/2 HOL + 1/2 GIR	1118	84	6,9	66	-32	76
872	PORPURINA KINGBOY FIV F. MUTUM	0946-AP	1/2 HOL + 1/2 GIR	1118	86	0,7	64	-30	80
873	GOIANA CAPRIO DO INDAYA	1872-K	1/2 HOL + 1/2 GIR	1118	79	-4,8	43	-10	57
874	GAROA TIMBER DO INDAYA	0047-R	1/2 HOL + 1/2 GIR	1117	77	1,6	37	-27	55
875	ESTRELA OVAÇÃO GILLESPIY FIV DA PALMA	3083-AK	1/2 HOL + 1/2 GIR	1117	81	6,1	60	-33	69
876	OPOSIÇÃO FIV RIO DO LEITE	6535-AK	1/2 HOL + 1/2 GIR	1116	80	4,4	61	-37	73
877	PONTA BRYANT FIV F. MUTUM	0961-AP	1/2 HOL + 1/2 GIR	1116	85	0,8	61	-34	79
878	CANDELA SNOWRUSH DA 42	2592-BC	1/2 HOL + 1/2 GIR	1116	79	2,5	57	-17	74
879	INDIANA MAC PONTA NEGRA	9909-G	1/2 HOL + 1/2 GIR	1116	78	-0,6	37	-6	52
880	DUANE FIV MONTROSS CABO VERDE	4920-BC	1/2 HOL + 1/2 GIR	1116	84	-1,1	59	-33	80
881	HEMACIA FIV MONTROSS CABEC. DO PRATA	8942-BM	1/2 HOL + 1/2 GIR	1116	81	1,4	61	-19	77
882	ELEXIA FIV DSIL	3031-M	1/2 HOL + 1/2 GIR	1116	87	6,0	68	-22	79
883	DONDOCA FIV GILLESPIY SERRA DO LUAR	1479-AJ	1/2 HOL + 1/2 GIR	1115	77	5,9	55	-21	67
884	TPSR GRANOCYTE FIV	8802-AT	1/2 HOL + 1/2 GIR	1115	78	5,2	58	-40	69
885	NILVA DA SLS	3416-E	1/2 HOL + 1/2 GIR	1115	82	5,1	60	-10	71
886	RBB RESERVADA 3 AUDACITY FIV	5095-AR	1/2 HOL + 1/2 GIR	1114	70	3,7	40	-16	63
887	REBOLADA MONTROSS FIV F. MUTUM	5690-BD	1/2 HOL + 1/2 GIR	1114	76	-2,5	54	-35	72
888	MADEIRA 2566 FIV AFTERSHOCK BANDOLI	6082-BE	1/2 HOL + 1/2 GIR	1114	77	2,2	55	-16	61
889	RESSACA MONTROSS FIV F. MUTUM	5695-BD	1/2 HOL + 1/2 GIR	1114	67	2,3	53	-29	71
890	ERMIDA SUPERSIRE FIV DA PEDRA PESADA	6106-AO	1/2 HOL + 1/2 GIR	1114	71	5,4	50	-20	59
891	BRUNA FIV GILLESPIY FGS SAPUCAIA	7960-AU	1/2 HOL + 1/2 GIR	1114	72	6,3	55	-29	67
892	ARMADA 2856 BANDOLI	3070-AR	1/2 HOL + 1/2 GIR	1114	72	0,2	53	-42	66
893	JABAQUARA FIV CAL	7364-AT	1/2 HOL + 1/2 GIR	1113	76	7,8	62	-8	72
894	ADELE OLYMPIC OG	5465-V	1/2 HOL + 1/2 GIR	1113	82	1,0	50	-20	63
895	AZIRA PREMIER CANOAS	7529-M	1/2 HOL + 1/2 GIR	1113	77	-0,7	39	19	60

Ord.	Nome	Registro	Composição Racial	PTAL (kg)	Ac. (%)	PTA IP (dias)	Ac. (%)	PTA IPP (dias)	Ac. (%)
896	GASOLINA FIV BETHANIA	3422-AS	1/2 HOL + 1/2 GIR	1113	77	8,2	59	-22	68
897	BIANCA FARDO FIV MA ANGOLINHA	0453-R	1/2 HOL + 1/2 GIR	1112	80	4,7	53	1	67
898	TPSR HORA CERTA FIV	9796-BB	1/2 HOL + 1/2 GIR	1112	75	4,8	57	-24	70
899	EVIANI FIV JEDI JABAQUARA	8126-AT	1/2 HOL + 1/2 GIR	1111	83	2,4	57	-14	78
900	DINHA BRADLEY FIV MAUA	2504-L	1/2 HOL + 1/2 GIR	1111	76	7,1	54	-11	66
901	ACACIA FIV SHAMROCK FMM	9268-AZ	1/2 HOL + 1/2 GIR	1111	75	-0,5	54	-24	57
902	BRENDA FIV ALADO	3695-AM	1/2 HOL + 1/2 GIR	1111	76	3,0	56	-17	65
903	BELGICA JJC	5510-F	1/2 HOL + 1/2 GIR	1110	76	3,5	32	-8	38
904	DANNET FIV MONTROSS PAU DE BELOTA	4112-BA	1/2 HOL + 1/2 GIR	1110	81	0,9	59	-29	77
905	TPSR ÉDNA FIV	4007-AK	1/2 HOL + 1/2 GIR	1109	85	2,7	60	-26	76
906	SALOBO OBJETORA FIV	9769-AJ	1/2 HOL + 1/2 GIR	1109	79	0,6	58	-30	68
907	MALIBÚ FIV REDROCK TAQUARA PRETA	4283-BG	1/2 HOL + 1/2 GIR	1109	74	2,8	52	-47	68
908	ELIKA FIV MONTROSS CABO VERDE	6536-BI	1/2 HOL + 1/2 GIR	1109	82	0,2	59	-30	80
909	DOLI TEATRO HPS	8704-AM	1/2 HOL + 1/2 GIR	1108	83	1,9	61	-19	70
910	2089 DOBERMAN FIV DA MEDALHA MILAGROSA	6346-AE	1/2 HOL + 1/2 GIR	1108	76	0,2	55	-47	69
911	RBB ENERGIA 4 JEDI FIV	4861-AR	1/2 HOL + 1/2 GIR	1108	76	1,6	51	-39	72
912	DUVA FIV YODER CABO VERDE	7974-BE	1/2 HOL + 1/2 GIR	1108	82	5,7	53	-24	77
913	HILMA FIV ALAMBARI	0273-AB	1/2 HOL + 1/2 GIR	1107	76	7,6	54	-12	67
914	CENTENARIO SANDY PARAISO NF IRMAOS	3964-H	1/2 HOL + 1/2 GIR	1107	85	7,3	54	-37	69
915	FANTA FIV BUBBA CABO VERDE	6623-BI	1/2 HOL + 1/2 GIR	1106	76	2,3	54	-35	70
916	DAVENA FIV MONTROSS CABO VERDE	4918-BC	1/2 HOL + 1/2 GIR	1106	76	0,5	55	-54	73
917	ALANA FIV DA FJAO	9821-AJ	1/2 HOL + 1/2 GIR	1106	79	2,2	49	-44	65
918	RECITA CAPRIO DO INDAYA	1943-K	1/2 HOL + 1/2 GIR	1106	76	1,3	41	-3	59
919	BRUNELLA LUMIAR	9870-AD	1/2 HOL + 1/2 GIR	1106	86	8,5	66	-30	78
920	RACHAPAU FECULA 1986 TEATRO FIV	8371-AZ	1/2 HOL + 1/2 GIR	1106	71	4,3	55	-30	58
921	3598 SERRA AZUL	3598-O	1/2 HOL + 1/2 GIR	1105	73	-1,9	26	-15	45
922	AZEITONA FIV SANSÃO BANDOLI	0424-W	1/2 HOL + 1/2 GIR	1104	80	6,7	52	-45	60
923	RBB VALDA JEDI FIV	4656-BB	1/2 HOL + 1/2 GIR	1104	75	-1,9	49	-22	71
924	RBB GLAMOUR 7 MODESTY FIV	5825-BK	1/2 HOL + 1/2 GIR	1104	75	-0,5	48	-24	71
925	AF 9171 CANOAS	AF-9171	1/2 HOL + 1/2 GIR	1104	73	-1,0	16	1	45
926	QUERMECE SUPERSIRE FIV F. MUTUM	MUT1422	1/2 HOL + 1/2 GIR	1103	71	3,0	50	-34	67

Ord.	Nome	Registro	Composição Racial	PTAL (kg)	Ac. (%)	PTA IP (dias)	Ac. (%)	PTA IPP (dias)	Ac. (%)
927	TPSR GUERRICHA FIV	1934-BC	1/2 HOL + 1/2 GIR	1103	76	0,9	60	-40	71
928	RBB IACI CANCUN FIV	2297-AM	1/2 HOL + 1/2 GIR	1103	75	7,6	58	-27	71
929	MADAME FIV GILLESPIY FGS SAPUCAIA	FGS0056	1/2 HOL + 1/2 GIR	1103	72	6,6	56	-29	67
930	CAMINA THROTTLE DO INDAYA	4548-Q	1/2 HOL + 1/2 GIR	1103	80	-1,5	42	-21	59
931	ODETE FIV GILLESPIY RF SAO FRANCISCO	3728-AR	1/2 HOL + 1/2 GIR	1103	77	5,0	59	-21	69
932	ATENAS 3 SHOTTLE FIV COMAPI	5158-AR	1/2 HOL + 1/2 GIR	1103	76	-0,5	58	-37	66
933	FACEIRA ALIX INDIANA	5376-BB	1/2 HOL + 1/2 GIR	1102	77	2,5	47	-46	62
934	RBB ESERALDA 2 JEDI FIV	3405-AV	1/2 HOL + 1/2 GIR	1101	74	0,8	43	-25	69
935	GAITA FIV PARAMOUNT RBR	5916-I	1/2 HOL + 1/2 GIR	1101	82	8,6	60	-35	67
936	SALOBO QUEFREN MONTROSS FIV	ABP2223	1/2 HOL + 1/2 GIR	1101	69	2,2	56	-40	72
937	LEDA FIV DUNDEE JV NOBREGA	6083-AT	1/2 HOL + 1/2 GIR	1100	71	5,7	49	-14	64
938	QUILY MONTROSS FIV F. MUTUM	9159-BH	1/2 HOL + 1/2 GIR	1100	76	-0,1	54	-31	73
939	TAMAYA KENYO	9735-AU	1/2 HOL + 1/2 GIR	1100	75	2,9	44	-17	62
940	RBB GRIFE 3 MODESTY FIV	3357-BE	1/2 HOL + 1/2 GIR	1100	76	1,7	48	-36	71
941	FORMULA FIV CAL	2871-N	1/2 HOL + 1/2 GIR	1099	82	5,3	58	-23	68
942	NALA GABOR FIV F. MUTUM	3112-BA	1/2 HOL + 1/2 GIR	1099	78	0,9	54	-12	72
943	RBB ASTUTA 4 BEEMER FIV	9177-AW	1/2 HOL + 1/2 GIR	1099	76	0,7	49	-30	71
944	RBB INOVAÇÃO 4 BRYANT FIV	2272-AM	1/2 HOL + 1/2 GIR	1098	78	3,6	53	-29	71
945	PANTHEON PROLAT RAINHA FIV	9523-X	1/2 HOL + 1/2 GIR	1098	73	8,0	54	-5	61
946	INSTÂNCIA FIV BRYANT TAQUARA PRETA	3238-AU	1/2 HOL + 1/2 GIR	1098	83	2,6	59	-19	78
947	QUERENCIA BRYANT FIV F. MUTUM	0598-AY	1/2 HOL + 1/2 GIR	1097	83	3,1	56	-34	77
948	SHRTC AMIZADE UERICA JAGUAR FIV 64	1808-AF	1/2 HOL + 1/2 GIR	1097	76	6,6	52	-11	69
949	GALICIA FIV APBR	APBR0290	1/2 HOL + 1/2 GIR	1097	79	-0,7	58	-2	75
950	MBF BECA BLITZ FIV	3199-K	1/2 HOL + 1/2 GIR	1097	81	3,3	60	-6	75
951	AF 9293 CANOAS	AF-9293	1/2 HOL + 1/2 GIR	1097	77	-2,2	31	-8	48
952	RADIALISTA MONTROSS FIV F. MUTUM	MUT1685	1/2 HOL + 1/2 GIR	1096	76	-2,5	54	-34	72
953	RAFER FLOYD CANOAS	8073-AN	1/2 HOL + 1/2 GIR	1096	61	-0,2	30	-28	52
954	PULGA MASTERPIECE CANOAS	7339-P	1/2 HOL + 1/2 GIR	1096	71	-1,2	32	-26	53
955	SÃO THOMÉ CENTRIFUGA BANDARES	FSTH0805	1/2 HOL + 1/2 GIR	1096	72	3,6	43	-33	68
956	1896 BRAXTON FIV DA MEDALHA MILAGROSA	6248-AE	1/2 HOL + 1/2 GIR	1096	79	2,7	55	-33	72
957	RBB EGIPCIA JEDI FIV	4862-AR	1/2 HOL + 1/2 GIR	1096	68	2,5	47	-17	71

Ord.	Nome	Registro	Composição Racial	PTAL (kg)	Ac. (%)	PTA IP (dias)	Ac. (%)	PTA IPP (dias)	Ac. (%)
958	RBB EGIPCIA 2 JEDI FIV	3428-AV	1/2 HOL + 1/2 GIR	1096	68	2,5	47	-18	71
959	RBB MADONNA JEDI FIV	5729-BN	1/2 HOL + 1/2 GIR	1096	68	2,5	47	-11	71
960	RAIZ INGRID MOGUL 2B FIV RBR	3812-AU	1/2 HOL + 1/2 GIR	1096	74	3,1	57	-35	70
961	CINTINELE FIV RIBEIRÃO GRANDE	5156-BN	1/2 HOL + 1/2 GIR	1096	68	2,1	55	-29	71
962	FILTRADA FIV GIAO	6836-AJ	1/2 HOL + 1/2 GIR	1095	76	-1,2	50	-19	62
963	VARJAO CALIN FIV	5480-AX	1/2 HOL + 1/2 GIR	1095	74	3,4	53	-20	60
964	ANBA TEATRO FIV GOLDEN RIACHO	0883-C	1/2 HOL + 1/2 GIR	1094	86	4,7	57	45	74
965	RBB IVANA 2 CANCUN FIV	2209-AM	1/2 HOL + 1/2 GIR	1094	81	2,9	59	-40	72
966	FACILIDADE FIV MONTROSS CABO VERDE	6559-BI	1/2 HOL + 1/2 GIR	1094	81	3,0	60	-37	78
967	ENDOMADA FIV JEDI CABO VERDE	6554-BI	1/2 HOL + 1/2 GIR	1093	81	1,9	56	-16	79
968	GCP HOLLY FIV	9784-BB	1/2 HOL + 1/2 GIR	1093	78	4,2	58	-56	70
969	CAPELA FIV CE BALS	3999-U	1/2 HOL + 1/2 GIR	1093	89	-1,0	69	-5	80
970	CANETA BLITZ FIV DO CONDE	3191-K	1/2 HOL + 1/2 GIR	1093	85	8,1	61	-41	76
971	MIRELA CASTELO FIV BOA FE	9175-U	1/2 HOL + 1/2 GIR	1093	82	7,3	56	-37	73
972	RBB VONDA 3 JEDI FIV	4193-BN	1/2 HOL + 1/2 GIR	1093	69	1,6	49	-27	72
973	RBB DAIANE JEDI FIV	4674-BB	1/2 HOL + 1/2 GIR	1093	69	1,6	49	-28	71
974	BARBARA TEATRO TN GAM	9062-AC	1/2 HOL + 1/2 GIR	1093	72	5,1	55	-28	65
975	FIRMA FIV CAL	3273-N	1/2 HOL + 1/2 GIR	1093	79	4,5	60	-10	71
976	GRECIA SG SAO GABRIEL	2649-B	1/2 HOL + 1/2 GIR	1092	66	-0,7	0	17	38
977	INDIA PREMIER CANOAS	4541-Q	1/2 HOL + 1/2 GIR	1092	79	-1,9	39	4	59
978	GRIZELDA FIV DO BASA	3292-U	1/2 HOL + 1/2 GIR	1092	88	5,7	67	-16	82
979	DENUNCIA FIV ZAMBONI	9299-AA	1/2 HOL + 1/2 GIR	1092	73	5,1	58	-21	62
980	ALIANCA PREMIER CANOAS	0070-R	1/2 HOL + 1/2 GIR	1092	72	-0,1	33	4	55
981	VINA BRANDON VEREDAS	8226-AU	1/2 HOL + 1/2 GIR	1092	74	0,4	40	-17	62
982	EDITE FIV MONTROSS CABO VERDE	6558-BI	1/2 HOL + 1/2 GIR	1091	79	-0,2	58	-19	78
983	RAJADA MONTROSS FIV F. MUTUM	3434-BM	1/2 HOL + 1/2 GIR	1091	67	1,9	54	-17	71
984	RECATADA MONTROSS FIV F. MUTUM	5671-BD	1/2 HOL + 1/2 GIR	1091	67	1,9	54	-19	71
985	CONDESSA GILLESPIY BDL	2850-AW	1/2 HOL + 1/2 GIR	1091	72	4,4	56	-42	67
986	RELKA MONTROSS FIV F. MUTUM	4176-BN	1/2 HOL + 1/2 GIR	1091	76	0,5	54	-33	72
987	OFERTA DA CENTROGEN TE	AE-7860	1/2 HOL + 1/2 GIR	1091	72	8,3	52	-23	65
988	BÁRBARA JAGUAR FIV MA ANGOLINHA	4694-AD	1/2 HOL + 1/2 GIR	1091	80	9,6	55	6	67

Ord.	Nome	Registro	Composição Racial	PTAL (kg)	Ac. (%)	PTA IP (dias)	Ac. (%)	PTA IPP (dias)	Ac. (%)
989	ANITTY FIV PLANET CABO VERDE	7945-AF	1/2 HOL + 1/2 GIR	1091	81	7,9	61	-52	70
990	EZORE FIV MONTROSS MOURA LEITE	1174-BC	1/2 HOL + 1/2 GIR	1091	76	2,1	55	-29	71
991	AMERICANA FIV 2478 BANDOLI	6598-AR	1/2 HOL + 1/2 GIR	1091	77	5,6	57	-37	67
992	GBEZ 4055 GOMEATINGA	7439-AH	1/2 HOL + 1/2 GIR	1090	76	9,6	54	-2	71
993	DANÇARINA MONTROSS BQJD	7939-U	1/2 HOL + 1/2 GIR	1090	71	1,0	50	-31	67
994	TPSR GATA FIV	6665-AO	1/2 HOL + 1/2 GIR	1090	78	7,3	55	-39	68
995	VIRGEM FIV KINGBOY DA PAU DE OLEO	9580-AV	1/2 HOL + 1/2 GIR	1090	78	-0,7	54	-45	66
996	ASSIMA DEPRAVADA LAZARITH FIV	2777-X	1/2 HOL + 1/2 GIR	1090	79	-0,7	50	-57	64
997	TPSR HISS FIV	8887-AX	1/2 HOL + 1/2 GIR	1090	74	3,8	55	-34	69
998	RIVANIA SUPERSIRE BRASILIA	0641-BA	1/2 HOL + 1/2 GIR	1090	73	2,4	50	-14	62
999	QUARTA MONTROSS FIV F. MUTUM	MUT1512	1/2 HOL + 1/2 GIR	1089	75	-0,3	55	-28	71
1000	SALOBO NERINE FIV	6538-AJ	1/2 HOL + 1/2 GIR	1089	80	1,6	57	-33	69

**Tabela 5** - Relação das vacas TOP 1000 da raça Girolando para produção de leite, com os respectivos PTAs para produção de leite em até 305 dias (PTAL), intervalo de partos (PTA IP), idade ao primeiro parto (PTA IPP) e acurácia (Ac.) para as composições raciais PS e 5/8 Hol + 3/8 Gir.

Ord.	Nome	Registro	Composição Racial	PTAL (kg)	Ac. (%)	PTA IP (dias)	Ac. (%)	PTA IPP (dias)	Ac. (%)
1	MAXIMA HARMONIA FIV DA PRATA JAC	B-2467	5/8 HOL + 3/8 GIR	3017	85	9,3	57	-36	75
2	AFRODITE FIV DA DUBAI	7750-Q	5/8 HOL + 3/8 GIR	2471	79	4,3	54	-45	68
3	BARBIE NCLJ	NCLG0038	5/8 HOL + 3/8 GIR	2400	74	7,6	44	-24	65
4	ESTRELA FIV DA DUBAI	7749-Q	5/8 HOL + 3/8 GIR	2393	77	4,1	44	-38	63
5	GLADIADORA MÁXIMA FIV 2R JATAI	8869-AY	PURO SINTÉTICO	2234	72	7,3	42	-44	63
6	GATA MÁXIMA FIV 2R JATAI	8864-AY	PURO SINTÉTICO	2125	72	7,3	42	-42	63
7	AMERICA DETOX FIV WTF DA ESTIVA	4568-J	5/8 HOL + 3/8 GIR	2097	85	0,6	47	-25	72
8	ALIADA PENEDOS	5178-AI	5/8 HOL + 3/8 GIR	2077	76	5,2	32	1	40
9	ICH S3770 IMPECAVEL MONTROSS	ICH3770	5/8 HOL + 3/8 GIR	2018	82	-1,4	54	-45	76
10	CANECA PENEDOS	8240-AI	5/8 HOL + 3/8 GIR	1926	78	5,6	32	-7	43
11	MILEY OCTANE 3119 FIV BANDOLI	0218-AW	5/8 HOL + 3/8 GIR	1867	74	3,3	45	-28	67
12	BRASILIA MOGUL FIV BAC	3344-BH	5/8 HOL + 3/8 GIR	1867	75	2,6	50	-27	66
13	ESTRAORDINARIA HUGO FIV 2R JATAI	2861-AU	PURO SINTÉTICO	1862	79	10,1	46	-24	68
14	ISABELA CANVAS GMS	5492-J	5/8 HOL + 3/8 GIR	1848	80	5,3	44	-30	55
15	FALADA FIV DA DUBAI	HRFJ0061	5/8 HOL + 3/8 GIR	1825	74	4,5	42	-35	64
16	GOIANA DAS ARABIAS	BIA1111	PURO SINTÉTICO	1803	66	5,1	33	-16	54
17	ICH PRUDENCIA MOGUL	4090-AJ	5/8 HOL + 3/8 GIR	1785	87	3,9	61	-43	80
18	BRISA NCLJ	NCLG0034	5/8 HOL + 3/8 GIR	1782	72	4,1	40	-17	63
19	ICH MIRANDA SHAMROCK	9572-U	5/8 HOL + 3/8 GIR	1782	83	5,7	61	-33	74
20	OLINDA AVALON BAC	2703-X	5/8 HOL + 3/8 GIR	1760	80	4,3	52	-37	67
21	ICH S4013 IMPECAVEL KIMBALL	5973-BD	5/8 HOL + 3/8 GIR	1735	76	2,1	47	-57	70
22	TURBINA OCTANE 3057 FIV BANDOLI	3550-AX	5/8 HOL + 3/8 GIR	1725	74	3,3	45	-23	67
23	ASSUCENA LOU DA TERRA SAGRADA	4582-V	5/8 HOL + 3/8 GIR	1719	82	1,1	55	-38	66
24	662 DE PORTO REAL	2508-AP	5/8 HOL + 3/8 GIR	1717	75	-2,2	36	-44	49
25	OLIVIA TERRA VERMELHA	B-2255	5/8 HOL + 3/8 GIR	1709	79	6,3	57	-17	70
26	HONDA ESTALONE WTF DA ESTIVA	4726-BJ	PURO SINTÉTICO	1695	73	-0,2	36	-33	61
27	VEREDA DA LAGOA SANTA	4397-AV	5/8 HOL + 3/8 GIR	1692	71	-1,4	38	-11	63
28	ICH Q242 IMPECAVEL PETY	6889-AR	5/8 HOL + 3/8 GIR	1683	86	3,4	56	-33	79



Ord.	Nome	Registro	Composição Racial	PTAL (kg)	Ac. (%)	PTA IP (dias)	Ac. (%)	PTA IPP (dias)	Ac. (%)
29	MACEDONIA SID BAC	BAC0439	5/8 HOL + 3/8 GIR	1646	77	4,3	43	-47	64
30	BRASILEIRA MONTROSS FIV BAC	3833-BD	5/8 HOL + 3/8 GIR	1622	78	-3,6	50	-48	68
31	AGENDA II FIV DO IAIA	1627-AW	5/8 HOL + 3/8 GIR	1616	77	2,7	55	-38	67
32	HORTENCIA REAL FIV MONTROSS DA RONDINELA	0558-BL	5/8 HOL + 3/8 GIR	1603	80	2,7	55	-44	74
33	CORINTIANA COLONIA AFTERSHOK NOVA TERRA	4678-V	5/8 HOL + 3/8 GIR	1594	83	4,0	63	-24	75
34	ICH PRINCESA DORCY	4109-AJ	5/8 HOL + 3/8 GIR	1593	86	6,4	51	-56	76
35	ALEJANDRA GILLESPIY FIV BOA FE	7914-AR	5/8 HOL + 3/8 GIR	1593	79	3,4	57	-40	70
36	ORQUIDEA 2961 FIV GOLDEN BANDOLI	6087-BE	5/8 HOL + 3/8 GIR	1588	74	4,3	47	3	66
37	MYLLE OCTANE 3118 FIV BANDOLI	3542-AX	5/8 HOL + 3/8 GIR	1578	74	3,3	45	-30	67
38	HABILIDOSA CAMELIA ALTADAY NOVA TERRA	7467-AW	5/8 HOL + 3/8 GIR	1577	76	4,2	45	-77	65
39	GATINA MÁXIMA FIV 2R JATAI	8866-AY	PURO SINTÉTICO	1571	74	8,6	49	-21	68
40	LANTERNA HALEY BAC	6395-AP	5/8 HOL + 3/8 GIR	1563	74	3,9	53	-27	67
41	ELECTRA SUPERSIRE FIV KUB	9223-AC	5/8 HOL + 3/8 GIR	1559	75	3,4	51	-37	67
42	SHAKIRA OCTANE 3060 FIV BANDOLI	0215-AW	5/8 HOL + 3/8 GIR	1556	72	2,7	46	-30	64
43	CADEIA SID BAC	6404-AP	5/8 HOL + 3/8 GIR	1556	79	4,5	46	-65	65
44	GOIABA ABELLA HUGO 023	4364-BB	5/8 HOL + 3/8 GIR	1529	76	4,5	32	-37	66
45	KARLY PRINCESA ELDORADO FIV DA ZENITE	0123-AZ	PURO SINTÉTICO	1528	74	7,0	40	-39	69
46	ANGRA 599 FZD	6416-BD	PURO SINTÉTICO	1514	76	7,1	48	-48	70
47	ICH LEUCI FIDELITY	4215-K	5/8 HOL + 3/8 GIR	1510	82	2,0	48	-46	63
48	SAFRA DA LAGOA SANTA	4398-AV	5/8 HOL + 3/8 GIR	1508	72	0,5	39	-30	62
49	ESTAMPA FIV AVALON DA SIANINHA	8364-AE	5/8 HOL + 3/8 GIR	1504	85	2,1	58	-26	76
50	BELDADE UNICA IMPERADOR OZZIE WTF DA ESTIVA	0135-S	5/8 HOL + 3/8 GIR	1497	80	5,3	32	-30	65
51	ICH Q257 IMPECAVEL PETY	ICH2624	5/8 HOL + 3/8 GIR	1496	86	1,7	56	-31	78
52	ALINCA OLYMPIC WL	8752-G	5/8 HOL + 3/8 GIR	1490	77	4,0	46	-9	48
53	A NATA BRENDINHA V FIV HIDALGO	5117-AY	5/8 HOL + 3/8 GIR	1489	74	3,6	44	-52	71
54	DRACENA BETTO CANVAS M.R.R. GIROMATA	1315-AF	5/8 HOL + 3/8 GIR	1476	73	4,1	28	-22	48
55	ICH RUMBA IMPECAVEL BUTLER	4509-AW	5/8 HOL + 3/8 GIR	1474	74	3,1	46	-31	70
56	DANCARINA FIV DA DUBAI	0063	5/8 HOL + 3/8 GIR	1469	77	4,1	44	-36	64
57	BEYONCÉ OCTANE 3064 FIV BANDOLI	0216-AW	5/8 HOL + 3/8 GIR	1467	72	2,6	45	-22	64
58	PANDORA FIV BANDOLI	3362-BN	5/8 HOL + 3/8 GIR	1466	72	4,3	46	-10	65
59	BELA SCOTTIE DA TERRA SAGRADA	9189-M	5/8 HOL + 3/8 GIR	1465	75	1,4	36	-22	37

Ord.	Nome	Registro	Composição Racial	PTAL (kg)	Ac. (%)	PTA IP (dias)	Ac. (%)	PTA IPP (dias)	Ac. (%)
60	GERADORA MCCUTCH BOA FE	3759-BA	5/8 HOL + 3/8 GIR	1461	74	1,4	44	-60	68
61	HELEN MONTROSS BOA FE	2164-BA	5/8 HOL + 3/8 GIR	1459	76	-0,9	51	-46	69
62	ICH R145 IANCA BEEMER	ICH3412	5/8 HOL + 3/8 GIR	1456	76	4,1	54	-45	73
63	ESTAMPA PAVÃO DA TERRA SAGRADA	9154-M	PURO SINTÉTICO	1454	79	1,2	42	-19	60
64	AQUARELA WILDMAN BAC	2718-X	5/8 HOL + 3/8 GIR	1453	82	1,8	58	-59	69
65	MAGIA WINDSTAR OG	7093-AG	5/8 HOL + 3/8 GIR	1451	83	7,0	60	11	68
66	RENDA PAVAO DA TERRA SAGRADA	9151-M	5/8 HOL + 3/8 GIR	1448	73	0,6	35	0	59
67	SANDRINHA AFTERSHOCK 2885 FIV BANDOLI	0261-AW	5/8 HOL + 3/8 GIR	1448	75	5,0	57	-31	70
68	CARAMURU MCCUTCHEN TIJUCA	4490-BB	5/8 HOL + 3/8 GIR	1445	74	3,2	52	-43	66
69	HERESIA CRISTALINA ALTADAY NOVA TERRA	7469-AW	5/8 HOL + 3/8 GIR	1441	72	3,6	41	-81	64
70	SERTANEJA DAS ARABIAS	8129-BC	5/8 HOL + 3/8 GIR	1436	79	5,2	57	-5	68
71	APUANA METEOR FIV KUB	9539-AD	5/8 HOL + 3/8 GIR	1435	75	2,4	57	-16	68
72	VINCENZA 2958 FIV GOLDEN BANDOLI	6070-BE	5/8 HOL + 3/8 GIR	1430	74	4,3	47	-16	66
73	ICH MAISA LEGEND	3845-N	5/8 HOL + 3/8 GIR	1429	83	1,8	54	-31	69
74	KAVINHA KENYO	A-7116	5/8 HOL + 3/8 GIR	1427	81	9,4	39	-57	63
75	LOGICA LUKE TE F.MUTUM	A-0820	5/8 HOL + 3/8 GIR	1426	75	2,5	44	-25	57
76	TPSR HALLOWEN FIV	8901-AX	5/8 HOL + 3/8 GIR	1424	73	4,7	56	-32	68
77	ICH R151 IMPECAVEL BEEMER	ICH3418	5/8 HOL + 3/8 GIR	1421	76	4,0	53	-52	72
78	ICH LUNA AFTERSHOCK	3771-N	5/8 HOL + 3/8 GIR	1420	82	4,6	63	-23	72
79	ELVIRA BELDADE CANCUN NOVA TERRA	1112-AD	5/8 HOL + 3/8 GIR	1418	81	6,6	57	-66	69
80	GISEL BOA FE	GBFE1480	5/8 HOL + 3/8 GIR	1417	76	-0,9	51	-40	70
81	VIOLETA 2964 FIV GOLDEN BANDOLI	6085-BE	5/8 HOL + 3/8 GIR	1414	74	4,3	47	-23	66
82	ALEGRIA BRYANT FIV EMO	3377-AU	5/8 HOL + 3/8 GIR	1413	78	-1,5	48	-51	70
83	ALINE GOLDEN 2990 FIV BANDOLI	0263-AW	5/8 HOL + 3/8 GIR	1412	74	5,2	48	-15	66
84	ICH R141 IANCA BEEMER	0444-AY	5/8 HOL + 3/8 GIR	1407	76	4,3	53	-44	73
85	ICH LINHAÇA MAGOT	4209-K	5/8 HOL + 3/8 GIR	1405	79	5,4	47	-25	62
86	A NATA BRENDINHA III FIV BOURBON	3765-BA	5/8 HOL + 3/8 GIR	1402	80	-0,9	43	-36	73
87	LIMONADA AFTERSHOCK 2891 FIV BANDOLI	0310-AW	5/8 HOL + 3/8 GIR	1402	79	4,0	58	-45	69
88	PARAIBA DURBIN BAC	6390-AP	5/8 HOL + 3/8 GIR	1401	76	2,4	41	-28	62
89	ESFERA MERIDIAN FIV WTF DA ESTIVA	1475-AP	5/8 HOL + 3/8 GIR	1397	78	-1,5	49	-37	68
90	GINGA ELDORADO BOA FE	0174-BB	PURO SINTÉTICO	1395	73	2,7	48	-46	66

Ord.	Nome	Registro	Composição Racial	PTAL (kg)	Ac. (%)	PTA IP (dias)	Ac. (%)	PTA IPP (dias)	Ac. (%)
91	CHALEIRA XERIFE BAC	2660-X	5/8 HOL + 3/8 GIR	1394	78	3,6	41	-13	59
92	LIDERANCA SCOTTIE DIAMANTE	1043-N	5/8 HOL + 3/8 GIR	1391	63	0,5	25	-18	34
93	2454 SPEAKER JCRF	4142-BF	5/8 HOL + 3/8 GIR	1389	72	1,4	36	-27	66
94	FURNA 2962 FIV GOLDEN BANDOLI	6091-BE	5/8 HOL + 3/8 GIR	1387	74	4,3	47	-23	66
95	EVIDENCIA BLITZ FRUCTUOSO	5409-I	5/8 HOL + 3/8 GIR	1384	80	3,1	52	-21	64
96	MINISTRA 6641 FREEZE JM MONTE ALVERNE	6813-AY	5/8 HOL + 3/8 GIR	1381	80	3,5	44	-31	70
97	JANELL MONTROSS FIV IRA 2206 RS DO RANCHO ALEGRE	5822-AX	5/8 HOL + 3/8 GIR	1381	75	-0,4	52	-46	71
98	LIA MOGUL FIV BAC	3825-BD	5/8 HOL + 3/8 GIR	1379	78	-1,9	52	-45	67
99	FELIZ BEGONIA CANCUN DA SANQUIT	3812-AJ	5/8 HOL + 3/8 GIR	1379	72	5,0	51	-38	66
100	ICH LIANA AFTERSHOCK	4212-K	5/8 HOL + 3/8 GIR	1378	80	4,6	61	4	72
101	ICH LENITA MAGOT	4175-K	5/8 HOL + 3/8 GIR	1378	82	2,7	52	-13	66
102	GRANADA LURECK BAC	8299-O	5/8 HOL + 3/8 GIR	1378	79	-0,3	40	-28	55
103	CAPITU FIV AFTERSHOCK AGRO SD	6307-H	5/8 HOL + 3/8 GIR	1377	81	7,2	63	-48	72
104	ICH R300 IMPECAVEL MCCUTCHEN	ICH3346	5/8 HOL + 3/8 GIR	1372	76	4,6	59	-40	72
105	GRANADA SUPERSIRE FIV SABV	5979-AV	5/8 HOL + 3/8 GIR	1372	76	5,0	53	-22	70
106	ICH MADEIXA SHAMROCK	9570-U	5/8 HOL + 3/8 GIR	1370	79	5,2	59	-51	72
107	HEVITA WILDMAN FIV ALEGRE	B-0960	5/8 HOL + 3/8 GIR	1367	81	2,2	54	-51	63
108	ICH RUGIDA IMPECAVEL BUTLER	4515-AW	5/8 HOL + 3/8 GIR	1366	74	3,1	46	-33	70
109	ICH RAYANA MERRICK	9543-BL	5/8 HOL + 3/8 GIR	1366	75	3,4	47	-31	71
110	ICH S4202 IMPECAVEL COMMANDER	ICH4202	5/8 HOL + 3/8 GIR	1365	80	7,3	50	-54	77
111	ICH Q36 IANCA BEEMER	6955-AR	5/8 HOL + 3/8 GIR	1365	76	4,3	53	-45	73
112	MARIANA AFTERSHOCK 2889 FIV BANDOLI	0264-AW	5/8 HOL + 3/8 GIR	1361	75	5,0	57	-13	70
113	MAGNATA MOGUL FIV BAC	3824-BD	5/8 HOL + 3/8 GIR	1360	78	-2,1	52	-53	67
114	CASANDRA 1784 BYWAY FIV JM MONTE ALVERNE	5730-BB	5/8 HOL + 3/8 GIR	1360	73	-2,3	46	-47	68
115	ICH S4201 IMPECAVEL COMMANDER	5549-BE	5/8 HOL + 3/8 GIR	1359	80	7,2	50	-54	76
116	IPANEMA GOLIAS SABV	6451-BI	PURO SINTÉTICO	1358	72	2,6	40	-24	62
117	ABOBORA BRADNICK FIV BAC	3335-BH	5/8 HOL + 3/8 GIR	1356	74	3,7	55	-44	68
118	BELEZA FIV AC SAO GABRIEL ACSG	4763-P	5/8 HOL + 3/8 GIR	1356	72	-0,6	26	-3	41
119	AVA GOLDEN 2970 FIV BANDOLI	0281-AW	5/8 HOL + 3/8 GIR	1355	74	4,3	47	-14	66
120	ALPACA AVALON FIV BAC	3829-BD	5/8 HOL + 3/8 GIR	1354	78	2,8	53	-43	68
121	ANEDOTA GOLDEN 2993 FIV BANDOLI	0284-AW	5/8 HOL + 3/8 GIR	1352	74	4,3	47	-9	66

Ord.	Nome	Registro	Composição Racial	PTAL (kg)	Ac. (%)	PTA IP (dias)	Ac. (%)	PTA IPP (dias)	Ac. (%)
122	ICH REBELDIA K85	ICH3232	5/8 HOL + 3/8 GIR	1349	75	0,0	44	-27	69
123	KRYSTEN AFTERSHOCK 3077 FIV BANDOLI	0259-AW	5/8 HOL + 3/8 GIR	1345	74	4,4	56	-7	69
124	RELVA SUPERIOR BAC	8317-O	5/8 HOL + 3/8 GIR	1344	80	-0,1	49	-19	64
125	ICH LIDIANA AFTERSHOCK	3768-N	5/8 HOL + 3/8 GIR	1343	83	3,3	63	-24	72
126	3642 GILLESPIY FIV DA MEDALHA MILAGROSA	4270-BD	5/8 HOL + 3/8 GIR	1339	74	3,7	56	-36	68
127	ALESSANDRA AFTERSHOCK FIV BANDOLI	3159-Z	5/8 HOL + 3/8 GIR	1339	81	4,0	59	-38	70
128	VITROLA GOLDEN 3030 FIV BANDOLI	0221-AW	5/8 HOL + 3/8 GIR	1335	72	4,3	46	-13	65
129	3741 GILLESPIY FIV DA MEDALHA MILAGROSA	9010-BH	5/8 HOL + 3/8 GIR	1334	74	2,5	56	-31	69
130	MADAME M-LECHE FIV DA FAVELA	ONS10095	5/8 HOL + 3/8 GIR	1334	73	1,6	46	-27	65
131	AVITTA GOLDEN 3109 FIV BANDOLI	0244-AW	5/8 HOL + 3/8 GIR	1329	72	4,3	46	-4	64
132	ICH MAXIMA MACCUTCHEN	9974-V	5/8 HOL + 3/8 GIR	1329	79	4,6	59	-34	72
133	TPSR HADOQUE FIV	8883-AX	5/8 HOL + 3/8 GIR	1328	75	6,2	58	-34	70
134	ICH Q279 IMPECAVEL KINGBOY	6934-AR	5/8 HOL + 3/8 GIR	1326	85	2,3	58	-52	79
135	CONQUISTA M-LECHE FIV DLS PANTANAL	2358-BE	5/8 HOL + 3/8 GIR	1325	73	1,7	44	-6	64
136	OFERENDA LORD LILY TE WTF ESTIVA	B-0058	5/8 HOL + 3/8 GIR	1324	81	5,0	52	-31	70
137	GENIA MONTROSS BOA FE	3748-BA	5/8 HOL + 3/8 GIR	1320	76	-0,9	51	-40	70
138	BOLACHA PAVAO DA TERRA SAGRADA	9147-M	5/8 HOL + 3/8 GIR	1319	78	4,6	37	-8	55
139	BARRACA GOLDEN 3106 FIV BANDOLI	0251-AW	5/8 HOL + 3/8 GIR	1319	72	3,7	46	3	64
140	ICH MEDIA MCCUTHEN	9942-V	5/8 HOL + 3/8 GIR	1318	82	5,9	61	-51	72
141	ESPERANÇA PAVÃO DA TERRA SAGRADA	9150-M	5/8 HOL + 3/8 GIR	1318	76	1,4	37	-8	60
142	ICH Q238 DIANA BRYANT	6749-AR	5/8 HOL + 3/8 GIR	1315	85	-1,7	58	-49	78
143	GEMA MCCUTCH BOA FE	3752-BA	5/8 HOL + 3/8 GIR	1314	74	1,4	44	-60	68
144	ES CRAVA FIV BANDOLI	2933-J	5/8 HOL + 3/8 GIR	1313	79	9,7	44	-42	63
145	ESPANHOLA KINGBOY BAC	4446-BB	5/8 HOL + 3/8 GIR	1312	75	1,7	51	-54	68
146	FREGUESIA FIV DA MINAS LEITE	WADG0781	5/8 HOL + 3/8 GIR	1309	76	-0,1	53	-36	71
147	PORTUGUESA I WILDMAN FIV MUTUM	8999-N	5/8 HOL + 3/8 GIR	1308	83	4,5	60	-40	72
148	CILADA AVALON BAC	2742-X	5/8 HOL + 3/8 GIR	1308	79	-0,5	51	-17	64
149	HELOISE MONTROSS BOA FE	GBFE1651	5/8 HOL + 3/8 GIR	1307	76	-0,9	51	-47	71
150	ALEXIA OLYMPIC OG	5475-V	5/8 HOL + 3/8 GIR	1306	80	8,2	53	4	66
151	CABAÇA VALENTE WLAB	WLAB0091	5/8 HOL + 3/8 GIR	1306	71	-0,7	41	-16	63
152	ISADORA ESSENCIA JAKE NOVA TERRA	7483-AW	5/8 HOL + 3/8 GIR	1306	76	3,7	40	-49	66

Ord.	Nome	Registro	Composição Racial	PTAL (kg)	Ac. (%)	PTA IP (dias)	Ac. (%)	PTA IPP (dias)	Ac. (%)
153	BRILHANTINA BLADE 346 TL DA QUERENÇA	1173-S	5/8 HOL + 3/8 GIR	1300	64	2,8	31	-9	41
154	ICH LAGRIMA AFTERSHOCK	4216-K	5/8 HOL + 3/8 GIR	1300	82	2,4	63	-27	71
155	CAROLINA CANVAS M.R.R. GIROMATA	NCGG0017	5/8 HOL + 3/8 GIR	1298	75	5,2	38	-7	53
156	AVALIADA FIV BANDOLI	1925-V	5/8 HOL + 3/8 GIR	1298	73	7,2	41	-38	57
157	2034 BR ESTREITA RICANATA	AASM1285	5/8 HOL + 3/8 GIR	1298	74	0,7	49	-13	64
158	ANGEL FIV DA DUBAI	7765-Q	5/8 HOL + 3/8 GIR	1295	77	2,8	48	-26	61
159	BONECA ALTACEO INDIANA	4879-AO	5/8 HOL + 3/8 GIR	1293	77	0,5	43	-29	63
160	ICH LINEA AFTERSHOCK	3789-N	5/8 HOL + 3/8 GIR	1293	83	4,1	63	-29	72
161	DUVIDA AFTERSHOCK 3006 FIV BANDOLI	0246-AW	5/8 HOL + 3/8 GIR	1292	74	4,4	56	-2	68
162	ICH MANILHA TOYSTORY	9521-U	5/8 HOL + 3/8 GIR	1291	81	8,0	59	-40	72
163	A NATA BRENDINHA VI FIV BOURBON 2629	7834-BK	5/8 HOL + 3/8 GIR	1291	66	-1,3	15	-46	55
164	EUROPA BELDADE CANCUM NOVA TERRA	7917-Y	5/8 HOL + 3/8 GIR	1290	81	5,2	57	-62	69
165	DAMA WILDMAN FIV SABV	2651-AF	5/8 HOL + 3/8 GIR	1289	81	6,8	62	-39	72
166	ICH Q68 IANCA BEEMER	3214-AS	5/8 HOL + 3/8 GIR	1286	79	4,3	55	-52	73
167	BARCELONA IMPERADOR JOCKO WTF DA ESTIVA	0138-S	PURO SINTÉTICO	1285	85	7,1	43	-49	71
168	ESCRITA ELDORADO WTF DA ESTIVA	1471-AP	PURO SINTÉTICO	1282	73	1,5	42	-29	65
169	ICH REFRAÇÃO MOGUL	ICH2994	5/8 HOL + 3/8 GIR	1282	76	4,3	56	-48	72
170	ICH LOÇÃO FIDELITY	4165-K	5/8 HOL + 3/8 GIR	1279	81	2,4	43	-44	64
171	PARIS AFTERSHOCK 3085 FIV BANDOLI	0257-AW	5/8 HOL + 3/8 GIR	1276	74	4,4	56	-20	67
172	MENINA MONTANHA ALTACEO DA TERRA SAGRADA	5704-AP	5/8 HOL + 3/8 GIR	1275	71	-3,2	36	-9	59
173	HIANDA FIV SANCHEZ SO-NATA	0660-AP	5/8 HOL + 3/8 GIR	1271	80	3,3	50	-22	56
174	ROSA FIV BANDOLI	4464-Y	5/8 HOL + 3/8 GIR	1270	74	5,7	57	-32	63
175	FIONA 689 OG	5202-BB	5/8 HOL + 3/8 GIR	1269	71	2,8	46	-44	61
176	QUADRA MONTROSS FIV BAC	3836-BD	5/8 HOL + 3/8 GIR	1268	78	-5,0	52	-48	68
177	TINA 1083 ELDORADO BAC	4467-BB	PURO SINTÉTICO	1267	73	2,2	47	-54	65
178	LLA CATARINA IMPERADOR BEATRIZ	7760-AT	5/8 HOL + 3/8 GIR	1265	80	4,5	36	4	65
179	TANISHA FIV MORENO ALEGRE	4758-BB	5/8 HOL + 3/8 GIR	1263	69	3,7	36	-16	62
180	LUANA BRAXTON FIV BOA FE	2556-P	5/8 HOL + 3/8 GIR	1260	83	2,9	59	-45	71
181	ADRELINA GILLESPIY FIV BOA FE	7905-AR	5/8 HOL + 3/8 GIR	1260	86	4,9	62	-45	78
182	ICH R71 IANCA MERRICK	0648-AY	5/8 HOL + 3/8 GIR	1259	75	3,9	48	-46	71
183	METAMORFOSE AFTERSHOCK 3012 FIV BANDOLI	0249-AW	5/8 HOL + 3/8 GIR	1258	74	4,4	56	-3	69

Ord.	Nome	Registro	Composição Racial	PTAL (kg)	Ac. (%)	PTA IP (dias)	Ac. (%)	PTA IPP (dias)	Ac. (%)
184	RBC LOCANDA	5232-U	5/8 HOL + 3/8 GIR	1258	78	5,4	57	-27	68
185	ICH Q291 IMPECAVEL CLASS	6761-AR	5/8 HOL + 3/8 GIR	1258	76	6,3	50	-38	71
186	ICH N77 DIETA MOGUL	1972-AO	5/8 HOL + 3/8 GIR	1255	79	0,9	57	-8	72
187	ICH RUBI IMPECAVEL BUTLER	1003-BC	5/8 HOL + 3/8 GIR	1253	74	3,1	46	-36	69
188	COMUNICADA FIV 2708 BANDOLI	6530-AR	5/8 HOL + 3/8 GIR	1252	74	-0,4	54	-31	67
189	SAMAMBAIA BRAXTON DA TERRA SAGRADA	4588-V	5/8 HOL + 3/8 GIR	1249	77	1,8	49	-29	62
190	GELEIA MCCUTCH BOA FE	3744-BA	5/8 HOL + 3/8 GIR	1249	74	1,1	46	-64	68
191	DINAMARCA PAYDAY DA TERRA SAGRADA	B-6048	5/8 HOL + 3/8 GIR	1243	83	-1,3	45	-50	56
192	3757 GILLESPIY FIV DA MEDALHA MILAGROSA	9015-BH	5/8 HOL + 3/8 GIR	1242	73	5,4	56	-44	68
193	DAMA FIV DO IAIA	4674-AV	5/8 HOL + 3/8 GIR	1242	83	5,2	59	-59	76
194	AURIA 2855 AFTERSHOCK BANDOLI	6083-BE	5/8 HOL + 3/8 GIR	1238	74	4,4	56	-7	69
195	ICH PAVUNA BRADNICK	4107-AJ	5/8 HOL + 3/8 GIR	1237	81	5,7	61	-37	74
196	ICH S3674 IMPECAVEL UNIX	ICH3674	5/8 HOL + 3/8 GIR	1237	74	3,2	44	-52	68
197	JPZ PRINCESA BERILIO LINDA FIV	3145-Z	5/8 HOL + 3/8 GIR	1235	85	3,4	41	-57	72
198	JOELMA FIV MONTROSS DA MIRAÍ	8638-AS	5/8 HOL + 3/8 GIR	1234	75	2,1	52	-31	70
199	MILE FIV MCCUTCHEN SANTA LUZIA	1463-AT	5/8 HOL + 3/8 GIR	1232	78	4,4	56	-46	69
200	ICH R97 IMPECAVEL MCCUTCHEN	ICH3370	5/8 HOL + 3/8 GIR	1230	83	2,5	62	-22	77
201	ALFA BRYANT FIV EMO	3355-AU	5/8 HOL + 3/8 GIR	1229	82	-1,0	50	-36	73
202	AMOXILINA FIV BANDOLI	4456-Y	5/8 HOL + 3/8 GIR	1228	74	-1,2	53	-16	62
203	SEDUTORA BRAXTON DA TERRA SAGRADA	9172-M	5/8 HOL + 3/8 GIR	1227	77	1,0	51	-36	63
204	MEXERICA LASS 367 GMS	0599-V	5/8 HOL + 3/8 GIR	1227	75	1,4	43	-14	51
205	ICH MARGARETH BRADNICK	3872-N	5/8 HOL + 3/8 GIR	1226	84	-0,2	62	-31	73
206	MAIKA DO IAIA	5102-Q	5/8 HOL + 3/8 GIR	1225	79	0,8	58	-27	67
207	GABRIELA PARAMOUNT M.R.R. GIROMATA	1314-AF	5/8 HOL + 3/8 GIR	1225	76	3,1	51	-22	58
208	HOMEOPATIA REAL FIV MONTROSS DA RONDINELA	REAL0460	5/8 HOL + 3/8 GIR	1217	80	2,2	55	-26	74
209	ALBINA 2853 AFTERSHOCK BANDOLI	6090-BE	5/8 HOL + 3/8 GIR	1215	74	4,4	56	-24	69
210	ICH PORCINA MCCUTCHEN	ICH2075	5/8 HOL + 3/8 GIR	1215	76	4,6	59	-54	72
211	GARAPA MINISTER AV BONSUCESSO	8811-AQ	5/8 HOL + 3/8 GIR	1214	80	3,9	46	-21	61
212	JLI CLEO FIV JAGUNÇO	JLI0088	PURO SINTÉTICO	1214	71	0,2	42	-44	58
213	MEGA FIV BANDOLI	2344-I	5/8 HOL + 3/8 GIR	1214	76	5,7	58	-42	65
214	EBV GRAZI CARSON 615 FIV	4140-AI	5/8 HOL + 3/8 GIR	1212	79	0,7	41	-27	64

Ord.	Nome	Registro	Composição Racial	PTAL (kg)	Ac. (%)	PTA IP (dias)	Ac. (%)	PTA IPP (dias)	Ac. (%)
215	GANGORRA CONDE SABV	8138-BB	5/8 HOL + 3/8 GIR	1212	76	3,6	44	-28	65
216	REGINA MARCELON 585 AV BONSUCESSO	0173-AZ	5/8 HOL + 3/8 GIR	1211	68	-1,5	28	-28	52
217	ICH S3734 NAMA SKETCH	ICH3734	5/8 HOL + 3/8 GIR	1208	69	3,1	40	-31	66
218	MAIRI FIV GOLD CHIP ALEGRE	3194-Q	5/8 HOL + 3/8 GIR	1207	79	3,5	52	-26	61
219	SAPATILHA BUCKEYE WTF DA ESTIVA	5767-N	5/8 HOL + 3/8 GIR	1204	85	-3,7	49	-63	72
220	ICH Q16 IANCA BEEMER	9242-AN	5/8 HOL + 3/8 GIR	1198	85	2,3	59	-44	80
221	FELICIA FIV GILLESPIY DA RONDINELA	0607-AU	5/8 HOL + 3/8 GIR	1198	75	5,8	57	-58	70
222	NSP NATUREZA MEDALHA VALTER	3657-Q	5/8 HOL + 3/8 GIR	1197	66	0,2	22	-16	40
223	BRAHMA ELDORADO GAP PARAISO	1474-AR	PURO SINTÉTICO	1197	77	0,7	46	-32	65
224	ICH LOGICA AFTERSHOCK	4208-K	5/8 HOL + 3/8 GIR	1195	81	4,2	62	-25	72
225	0073 DOBERMAN GRF DA MEDALHA MILAGROSA	5288-AE	5/8 HOL + 3/8 GIR	1192	79	-0,1	58	-27	72
226	LUMA GALILEU JV NOBREGA	6079-AT	5/8 HOL + 3/8 GIR	1191	64	3,9	37	-15	56
227	ICH PATY FEVER	ICH2002	5/8 HOL + 3/8 GIR	1190	86	9,9	55	-35	76
228	FATURA SABIA CALAMBAU1	5003-BG	PURO SINTÉTICO	1188	75	3,9	46	-39	67
229	JANETTE FIV SUPERSIRE DA NOGUEIRA	4325-AV	5/8 HOL + 3/8 GIR	1187	71	3,9	49	-19	66
230	INDIA AFTERSHOCK 2890 FIV BANDOLI	0266-AW	5/8 HOL + 3/8 GIR	1186	74	5,2	56	-20	68
231	ICH R16 IMPECAVEL ALBANIA	1006-BC	5/8 HOL + 3/8 GIR	1185	74	3,5	45	-53	68
232	CHITADA AFTERSHOCK 2896 FIV BANDOLI	0252-AW	5/8 HOL + 3/8 GIR	1183	75	5,0	57	-17	70
233	CRISTAL CADETE DA MIRÁI	9566-BG	5/8 HOL + 3/8 GIR	1183	70	3,6	39	-50	62
234	ANOTADA FIV BANDOLI	4231-AM	5/8 HOL + 3/8 GIR	1182	77	5,0	58	-48	67
235	ICH NASSINHA MOGUL	7038-AE	5/8 HOL + 3/8 GIR	1181	86	5,3	62	-32	78
236	ICH RANTARA MERRICK	ICH3168	5/8 HOL + 3/8 GIR	1181	75	3,4	47	-44	71
237	HEDDA BEEMER FR RECREIO	6707-AY	5/8 HOL + 3/8 GIR	1180	75	-0,4	49	-39	68
238	ICH K40 DIETA DIE-HARD	040	5/8 HOL + 3/8 GIR	1179	83	2,0	58	-4	71
239	GARGANTILHA SILVER BOA FE	0181-BB	5/8 HOL + 3/8 GIR	1178	75	2,7	46	-34	69
240	ICH IRAPUA TOYSTORY	7287-X	5/8 HOL + 3/8 GIR	1174	87	0,3	63	-35	77
241	MARLA CATETO LAGLORIA	3252-J	5/8 HOL + 3/8 GIR	1174	78	1,7	43	-12	62
242	CAMPANHA ELDORADO BAC	4453-BB	5/8 HOL + 3/8 GIR	1174	74	3,0	52	-54	69
243	ICH Q389 IANCA BRYANT	8608-AT	5/8 HOL + 3/8 GIR	1173	84	5,0	54	-62	78
244	HIPER BYWAY 5/8 FIV JGG	JGG0727	5/8 HOL + 3/8 GIR	1173	78	0,3	51	-38	71
245	MACAPÁ ALTATARTINI BON.BELEM	9599-AG	5/8 HOL + 3/8 GIR	1172	71	1,9	28	1	51

Ord.	Nome	Registro	Composição Racial	PTAL (kg)	Ac. (%)	PTA IP (dias)	Ac. (%)	PTA IPP (dias)	Ac. (%)
246	ICH Q479 IANCA CLASS	9424-AN	5/8 HOL + 3/8 GIR	1171	85	6,0	54	-51	78
247	2713 GABOR FIV DA MEDALHA MILAGROSA	EEMM2713	5/8 HOL + 3/8 GIR	1169	79	0,2	52	-35	67
248	ICH Q283 IMPECAVEL KINGBOY	6935-AR	5/8 HOL + 3/8 GIR	1167	81	3,1	57	-43	73
249	ANGELITA FIV 2709 WILDMAN BANDOLI	3077-AR	5/8 HOL + 3/8 GIR	1166	74	5,1	57	-16	68
250	NA 628 FIV	7811-AI	5/8 HOL + 3/8 GIR	1165	78	4,8	57	-16	68
251	RECORDISTA MEGATON WTF DA ESTIVA	B-1656	5/8 HOL + 3/8 GIR	1165	79	-1,1	51	-40	68
252	2845 GILLESPIY DA MEDALHA MILAGROSA	EEMM2845	5/8 HOL + 3/8 GIR	1165	76	-0,2	52	-24	64
253	LLA DONDOCA KYOTO BEATRIZ	1020-AV	5/8 HOL + 3/8 GIR	1164	76	4,9	37	-25	62
254	ESTANCIA SHAMROCK FIV SABV	8823-AI	5/8 HOL + 3/8 GIR	1162	81	4,4	62	-22	71
255	MERECIDA JAYZ 3009 FIV BANDOLI	0297-AW	5/8 HOL + 3/8 GIR	1161	74	4,4	52	-3	67
256	ICH PALMIRA SHAMROCK	4199-AJ	5/8 HOL + 3/8 GIR	1160	79	5,3	60	-42	72
257	ILOLA MONTE AZUL	2286-AR	5/8 HOL + 3/8 GIR	1157	73	7,4	53	-55	68
258	ICH LENORA ATWOOD	3803-N	5/8 HOL + 3/8 GIR	1157	83	2,4	62	-38	72
259	FARINHA FIV DA MINAS LEITE	2717-AY	5/8 HOL + 3/8 GIR	1157	76	1,2	56	-44	71
260	ICH Q52 KAMUELA VALENTE JAVA	4608-AW	PURO SINTÉTICO	1157	75	-0,6	43	-74	66
261	ICH PESQUISA GILLESPIY	4889-AN	5/8 HOL + 3/8 GIR	1154	86	5,4	66	-22	81
262	DUAS HORA 2933 BANDOLI	3083-AR	5/8 HOL + 3/8 GIR	1153	64	4,2	37	-38	56
263	ICH MAROMBA MACCTCHEN	9976-V	5/8 HOL + 3/8 GIR	1151	85	4,3	60	-53	75
264	DAILA 5000 BURNISH DA NF IRMAOS	4056-AL	5/8 HOL + 3/8 GIR	1151	76	3,7	43	-26	56
265	PRONTA 2557 BANDOLI	6584-AR	5/8 HOL + 3/8 GIR	1150	76	6,1	46	-18	57
266	MAQUINA BLITZ FIV SAO MARCOS	B-2290	5/8 HOL + 3/8 GIR	1150	82	7,1	62	-14	77
267	TAÇA ABSOLUT BAC	4461-BB	5/8 HOL + 3/8 GIR	1149	68	1,5	37	-45	58
268	GRAVATA SLOAN BAC	6405-AP	5/8 HOL + 3/8 GIR	1149	77	-1,1	35	-18	56
269	NATASHA AVALON BAC	6358-AP	5/8 HOL + 3/8 GIR	1149	77	1,4	50	-23	66
270	ICH PEDRARIA GILLESPIY	9245-AN	5/8 HOL + 3/8 GIR	1148	87	4,1	67	-36	81
271	BARCA SHOTTLE FIV MITU	0452-I	5/8 HOL + 3/8 GIR	1148	88	0,2	65	-26	80
272	CINTILANTE AVALON BAC	6378-AP	5/8 HOL + 3/8 GIR	1148	74	1,0	49	17	66
273	DOMINGAS DURBIN LITURGIA VALINHOS	2946-AW	5/8 HOL + 3/8 GIR	1147	76	2,4	46	-39	63
274	DISTRAIDA DA JCS C.BONITA	ESSE0036	5/8 HOL + 3/8 GIR	1146	73	0,1	28	19	54
275	ECOLOGIA I FIV BRADNICK AGM TRIUNFO	3047-X	5/8 HOL + 3/8 GIR	1146	82	1,2	58	-27	70
276	BAINHA CONQUISTA PAVAO DA TERRA SAGRADA	LCM0184	PURO SINTÉTICO	1144	72	0,9	41	-25	60



Ord.	Nome	Registro	Composição Racial	PTAL (kg)	Ac. (%)	PTA IP (dias)	Ac. (%)	PTA IPP (dias)	Ac. (%)
277	MALECIA CHIMARRAO WTF DA ESTIVA	8263-K	5/8 HOL + 3/8 GIR	1143	66	2,8	26	-4	51
278	IBERIA JEDI FIV SABV	6444-BI	5/8 HOL + 3/8 GIR	1143	82	-0,3	54	-50	76
279	CORENA FIV DO IAIA	1640-AW	5/8 HOL + 3/8 GIR	1142	73	3,0	54	-42	67
280	1964 BR ESTELLE RICANATA	AASM1217	5/8 HOL + 3/8 GIR	1140	76	-0,5	51	-19	64
281	ICH LADRINA LEGEND	ICH1175	5/8 HOL + 3/8 GIR	1140	81	0,2	53	-21	69
282	RENATA IMPERADOR CWV	9191-AK	5/8 HOL + 3/8 GIR	1136	74	4,4	32	-36	59
283	3181 MONTEREY FIV DA MEDALHA MILAGROSA	7440-AW	5/8 HOL + 3/8 GIR	1135	74	-1,2	52	-33	69
284	GORDINA MONTROSS BOA FE	6950-AY	5/8 HOL + 3/8 GIR	1135	75	0,0	51	-47	70
285	MEDALHA FIV BANDOLI	2956-J	5/8 HOL + 3/8 GIR	1134	79	6,2	43	-37	63
286	FACEIRA DOORMAN CALAMBAU1	5001-BG	5/8 HOL + 3/8 GIR	1134	77	-1,6	49	-32	70
287	ES CRAVA SHAMROCK FIV SABV	8798-AI	5/8 HOL + 3/8 GIR	1132	81	4,1	60	-31	71
288	TULIPA ALTACEO INDIANA	4860-AO	5/8 HOL + 3/8 GIR	1131	79	1,9	44	-37	65
289	QUELIDONIA MERRICK INDEPENDENCIA	2798-AT	5/8 HOL + 3/8 GIR	1131	75	-1,7	43	-56	65
290	NAMORADEIRA AFTERSHOCK 3015 FIV BANDOLI	0282-AW	5/8 HOL + 3/8 GIR	1130	74	4,4	56	0	68
291	819 CAMÉLIA ATENA WEBSTER DA INTERMINAS	NCB0030	5/8 HOL + 3/8 GIR	1130	72	6,8	45	-39	62
292	BADILHA FIV BRADLEY BANDOLI	6088-BE	5/8 HOL + 3/8 GIR	1130	73	6,2	54	-34	60
293	DONZELA METAL BAC	4880-AR	5/8 HOL + 3/8 GIR	1130	75	-2,3	39	-42	62
294	CAMPANHA SCOTTIE DA TERRA SAGRADA	9167-M	5/8 HOL + 3/8 GIR	1129	74	-0,4	37	-19	53
295	ESPONJA BOR PAVÃO DA TERRA SAGRADA	9437-AC	5/8 HOL + 3/8 GIR	1126	72	-0,5	37	-9	56
296	GLAMUROSА LOU DA TERRA SAGRADA	9181-M	5/8 HOL + 3/8 GIR	1126	82	-1,8	54	-46	61
297	ICH Q519 IANCA MONTEREY	9446-AN	5/8 HOL + 3/8 GIR	1125	76	3,1	54	-33	73
298	CRISTAL LORETA JESSIC OG	7090-AG	5/8 HOL + 3/8 GIR	1123	77	4,4	46	-6	64
299	SURIA MITCH DA TERRA SAGRADA	9184-M	5/8 HOL + 3/8 GIR	1123	83	0,3	46	-17	59
300	URUGUAIA SLOAN BAC	2740-X	5/8 HOL + 3/8 GIR	1123	71	1,1	36	-14	59
301	JADE FIV DO IAIA	4669-AV	5/8 HOL + 3/8 GIR	1122	75	0,7	57	-19	69
302	ARIANA LASS OG	5463-V	5/8 HOL + 3/8 GIR	1122	79	4,4	47	-6	64
303	3012 MCCUTCHEN FIV DA MEDALHA MILAGROSA	5498-AU	5/8 HOL + 3/8 GIR	1122	76	1,0	55	-45	67
304	NOVELA MEI PAVÃO DA TERRA SAGRADA	4591-V	PURO SINTÉTICO	1122	75	0,9	41	-6	60
305	DETERMINADA FIV DO FREI GALVAO	6376-W	5/8 HOL + 3/8 GIR	1121	78	6,0	58	-44	68
306	SALOBO PERIGOSA	1437-AU	5/8 HOL + 3/8 GIR	1121	75	1,1	39	-35	63
307	ICH S3643 DIANA MONTROSS	ICH3643	5/8 HOL + 3/8 GIR	1119	77	-2,8	55	-44	74

Ord.	Nome	Registro	Composição Racial	PTAL (kg)	Ac. (%)	PTA IP (dias)	Ac. (%)	PTA IPP (dias)	Ac. (%)
308	ICH PARTIDA MCCUTCHEN	4915-AN	5/8 HOL + 3/8 GIR	1119	87	0,9	66	-17	81
309	ICH ROAMA IANCA BRYANT	4590-AW	5/8 HOL + 3/8 GIR	1118	86	1,5	55	-58	78
310	EUROPA ALTAHALEY FIV KUBERA KUB	5525-BB	5/8 HOL + 3/8 GIR	1118	86	4,6	59	-34	75
311	MABEL MONTROSS FIV JMMA	JMMA0380	5/8 HOL + 3/8 GIR	1118	81	-4,9	55	-33	75
312	AVENIDA LOU DA TERRA SAGRADA	9182-M	5/8 HOL + 3/8 GIR	1116	83	-0,7	53	-50	63
313	ICH S4026 MARCENEIRA MONTROSS	ICH4026	5/8 HOL + 3/8 GIR	1115	75	-1,1	51	-40	71
314	ICH Q191 IONARA CLASS	6795-AR	5/8 HOL + 3/8 GIR	1115	75	6,5	49	-11	71
315	IMPORTADA REAL FIV KING DOC DA RONDINELA	0576-BL	5/8 HOL + 3/8 GIR	1114	72	5,2	48	-40	63
316	ICH Q201 IONARA CLASS	6881-AR	5/8 HOL + 3/8 GIR	1112	85	6,3	54	-50	77
317	SENHORA M-LECHE FIV DA FAVELA	ONSI0097	5/8 HOL + 3/8 GIR	1110	74	2,3	49	-19	66
318	OXANA GILLESPIY RF SAO FRANCISCO	2694-AS	5/8 HOL + 3/8 GIR	1110	73	-0,1	51	-3	64
319	POTENCIA CLEO PAVAO DA TERRA SAGRADA	0218-AF	PURO SINTÉTICO	1109	72	2,2	37	-42	59
320	LABAREDA MULATA PAVAO DA TERRA SAGRADA	5804-AM	PURO SINTÉTICO	1108	71	2,2	36	-24	58
321	4510 ROALIMA TRIGGER DA PALMA	5250-BM	5/8 HOL + 3/8 GIR	1108	71	0,5	43	-32	54
322	ABADIA BRYANT FIV EMO	3366-AU	5/8 HOL + 3/8 GIR	1107	82	-0,5	47	-61	69
323	RC PALMA GILLESPIY RC DO MOINHO	RCM0366	5/8 HOL + 3/8 GIR	1107	74	3,7	56	-23	64
324	ICH RAWAM BUTLER	4510-AW	5/8 HOL + 3/8 GIR	1106	74	2,7	48	-46	70
325	RBB VIDA 2 JEDI FIV	4785-BI	5/8 HOL + 3/8 GIR	1104	73	-1,3	44	-44	68
326	DELICIA AVALANCHE FIV WTF DA ESTIVA	8737-AR	5/8 HOL + 3/8 GIR	1104	82	-3,4	49	-31	68
327	SEVILHA JOCKO FIV WTF DA ESTIVA	B-3489	5/8 HOL + 3/8 GIR	1104	86	2,8	51	-46	75
328	GRAINHA MONTROSS BOA FE	3753-BA	5/8 HOL + 3/8 GIR	1102	76	-0,9	51	-47	71
329	GLENDA SJ LALU	6950-N	5/8 HOL + 3/8 GIR	1102	79	0,3	37	-30	51
330	ICH PALAKINE GILLESPIY	4902-AN	5/8 HOL + 3/8 GIR	1102	80	2,2	61	-35	73
331	ESCORA MCCUTCHEN FIV SABV	6486-AN	5/8 HOL + 3/8 GIR	1100	79	3,2	60	-42	71
332	FAUNA MERIDIAN FIV WTF DA ESTIVA	0399-AX	5/8 HOL + 3/8 GIR	1098	75	-2,1	48	-48	68
333	MORENA JAYZ 3014 FIV BANDOLI	0278-AW	5/8 HOL + 3/8 GIR	1098	74	4,4	52	-4	67
334	GAMELEIRA FIV CAMPAINHA CANCUN DA SANQUIT	1686-BA	5/8 HOL + 3/8 GIR	1097	74	4,9	53	-58	66
335	CORONA SUPERSIRE TEBARROT	3710-AM	5/8 HOL + 3/8 GIR	1096	74	4,9	50	-52	67
336	HAPPY FIV MCCUTCHEN GUTO	GJM0026	5/8 HOL + 3/8 GIR	1095	79	2,9	58	-31	72
337	2139 BRAXTON FIV DA MEDALHA MILAGROSA	9319-AJ	5/8 HOL + 3/8 GIR	1095	75	1,3	55	-39	69
338	GERMANA MONTROSS BOA FE	3115-AY	5/8 HOL + 3/8 GIR	1095	75	-4,3	52	-43	69

Ord.	Nome	Registro	Composição Racial	PTAL (kg)	Ac. (%)	PTA IP (dias)	Ac. (%)	PTA IPP (dias)	Ac. (%)
339	VITAMINA SUPER 1098 CD CASA BRANCA	1877-AS	5/8 HOL + 3/8 GIR	1095	70	7,1	47	-10	64
340	BARILA CIN PAVAO DA TERRA SAGRADA	LCM0146	PURO SINTÉTICO	1095	76	-1,2	41	-28	61
341	GOTICA FIV BRAXTON SV	8774-AO	5/8 HOL + 3/8 GIR	1092	76	2,1	52	-27	64
342	BELLE MONALISA TOYOTA OG	7100-AG	5/8 HOL + 3/8 GIR	1091	81	3,0	57	-37	68
343	TENDA RENDA CARATE DA TERRA SAGRADA	5833-AM	PURO SINTÉTICO	1091	69	1,1	34	-27	58
344	SARAIVA FIV HALEY DA VELHA	2249-AX	5/8 HOL + 3/8 GIR	1090	74	1,7	51	-16	67
345	ICH Q132 DIANA BEEMER	6800-AR	5/8 HOL + 3/8 GIR	1087	85	-0,4	58	-41	80
346	OPALA SID BAC	3843-BD	5/8 HOL + 3/8 GIR	1087	73	1,7	43	-42	65
347	INJEÇÃO 2850 DOBERMAN BANDOLI	3060-AR	5/8 HOL + 3/8 GIR	1086	74	-2,7	54	-40	67
348	ESTRELINHA DURBIN INDIANA	SNFN2470	5/8 HOL + 3/8 GIR	1086	76	2,3	43	-30	63
349	ICH LIDIANE MAGOT	4200-K	5/8 HOL + 3/8 GIR	1086	81	4,6	50	-32	66
350	NATALI HARMONIA DA PRATA JAC	6624-S	5/8 HOL + 3/8 GIR	1086	81	6,9	55	-21	71
351	CEVADA PAVAO DA TERRA SAGRADA	0228-AF	PURO SINTÉTICO	1085	79	-0,9	42	-12	61
352	USA FIV KINGBOY FEROLLA	3925-BE	5/8 HOL + 3/8 GIR	1085	79	4,1	58	-27	73
353	CHIRRA STRAZZA ARQ	3074-AC	5/8 HOL + 3/8 GIR	1084	68	1,7	24	2	48
354	IEMANJA TERRA VERMELHA	8274-S	5/8 HOL + 3/8 GIR	1084	81	4,6	58	-27	70
355	IVETE 3308 ENSINO SALTO II	6489-BB	PURO SINTÉTICO	1083	68	4,0	39	-34	58
356	2962A 1STCLASS INDIANA	SNFN3028	5/8 HOL + 3/8 GIR	1083	74	2,3	39	-31	64
357	VITORIA EDUARD FIV JRS	B-3672	5/8 HOL + 3/8 GIR	1082	78	1,4	40	-30	56
358	ESPERTA PARAMOUNT BAC	9274-AW	5/8 HOL + 3/8 GIR	1081	73	2,3	51	-5	64
359	ICH Q443 SARACURA BRYANT	4801-AW	5/8 HOL + 3/8 GIR	1080	84	-1,1	52	-39	75
360	TUNIZIA CAL PAVAO DA TERRA SAGRADA	4592-V	PURO SINTÉTICO	1078	76	2,4	38	-38	60
361	COIMBRA 1670 BEEMER FIV JM MONTE ALVERNE	9920-BH	5/8 HOL + 3/8 GIR	1078	75	-0,3	51	-23	70
362	ACAÇA CANTOR FZD	5467-BJ	PURO SINTÉTICO	1077	71	4,7	42	-21	60
363	TURCA FIV JAYZ PONTA NEGRA	1805-AL	5/8 HOL + 3/8 GIR	1077	77	0,8	46	-4	55
364	FAVA FIV BLITZ STT	0658-AP	5/8 HOL + 3/8 GIR	1077	79	5,8	50	-15	58
365	GENEBRA MCCUTCHEN FR RECREIO	8899-AS	5/8 HOL + 3/8 GIR	1076	73	3,3	54	-28	67
366	ICH LAREIRA AFTERSHOCK	4180-K	5/8 HOL + 3/8 GIR	1076	83	2,3	63	-25	72
367	ICH NABELA GOLD CHIP	6966-AE	5/8 HOL + 3/8 GIR	1075	81	4,5	59	-36	73
368	ICH Q111 IONARA DESTROY	6826-AR	5/8 HOL + 3/8 GIR	1073	82	7,5	52	-32	74
369	ICH Q58 IANCA BEEMER	3220-AS	5/8 HOL + 3/8 GIR	1073	79	4,7	54	-47	73

Ord.	Nome	Registro	Composição Racial	PTAL (kg)	Ac. (%)	PTA IP (dias)	Ac. (%)	PTA IPP (dias)	Ac. (%)
370	ROMANTICA MARCELON 576 AV BONSUCESSO	0202-AZ	5/8 HOL + 3/8 GIR	1072	68	-1,0	33	-21	56
371	AUSTRIA GORDON ACSG	B-4118	5/8 HOL + 3/8 GIR	1072	69	3,2	38	-4	58
372	LILICA 6604 ALLSTAR JM MONTE ALVERNE	6812-AY	5/8 HOL + 3/8 GIR	1072	70	1,6	40	-49	62
373	AROEIRA 678 DUBAI SL CACHOEIRINHA	9854-AV	5/8 HOL + 3/8 GIR	1072	72	-1,6	34	-24	59
374	OGA KENYO	8652-H	5/8 HOL + 3/8 GIR	1071	82	5,2	57	-22	65
375	NERIÁ JANUÁRIO LAGLORIA	1833-AD	PURO SINTÉTICO	1070	67	1,8	29	-4	41
376	PEÔNIA JANUARIO LAGLORIA	9646-AP	PURO SINTÉTICO	1069	68	0,4	27	-12	54
377	NILVAN PRESIDENTE DA JCS C.BONITA	3508-AG	5/8 HOL + 3/8 GIR	1068	74	0,1	29	-30	56
378	SANTONA FIV BANDOLI	9927-X	5/8 HOL + 3/8 GIR	1067	79	-0,8	55	-54	69
379	MOCOCA TP BAC	2669-X	5/8 HOL + 3/8 GIR	1067	75	-2,1	25	-11	49
380	DIANA WILDMAN FIV SABV	2642-AF	5/8 HOL + 3/8 GIR	1066	81	8,4	62	-41	71
381	ICH REILY MONTEREY	4616-AW	5/8 HOL + 3/8 GIR	1065	76	3,1	54	-24	73
382	PÉROLA NEGRA PAVAO DA TERRA SAGRADA	5803-AM	5/8 HOL + 3/8 GIR	1065	78	0,3	39	-2	53
383	JUDY CAIRO HELÉIA 2140 RS DO RANCHO ALEGRE	7761-AU	5/8 HOL + 3/8 GIR	1065	73	3,2	45	-48	66
384	JOIA I MEGATON SO-NATA	4661-AE	5/8 HOL + 3/8 GIR	1064	73	0,0	42	-13	61
385	JACUBA HUGO PENEDOS	9664-AS	PURO SINTÉTICO	1064	71	6,4	37	-35	62
386	HORTELÃ BEEMER FR RECREIO	6711-AY	5/8 HOL + 3/8 GIR	1061	75	1,1	46	-44	68
387	PODEROSA ALLURE 503 AV BONSUCESSO	9535-AT	5/8 HOL + 3/8 GIR	1061	73	0,3	34	-23	55
388	PROSA SHOTTLE FIV FZD	8684-I	5/8 HOL + 3/8 GIR	1060	86	-0,2	59	-24	72
389	LÍDER GRINALDA FIV	6520-BJ	5/8 HOL + 3/8 GIR	1059	73	0,2	44	-15	65
390	ICH R104 IMPECAVEL MCCUTCHEN	1010-BC	5/8 HOL + 3/8 GIR	1059	76	4,6	59	-47	72
391	7475 BETHANIA	8336-AL	5/8 HOL + 3/8 GIR	1058	79	5,2	47	-21	65
392	ICH RADIOLOGIA DIANA MONTROSS	ICH2925	5/8 HOL + 3/8 GIR	1058	77	-2,9	56	-37	74
393	ASPIRINA MONTROSS FIV FZD	6417-BD	5/8 HOL + 3/8 GIR	1057	78	-1,7	51	1	71
394	ESPERA FIV RBV	CRBV0308	5/8 HOL + 3/8 GIR	1057	74	5,1	50	-6	67
395	MANGUEIRA BORBOREMA PAVÃO DA TERRA SAGRADA	4597-V	5/8 HOL + 3/8 GIR	1056	76	0,7	39	-9	61
396	ICH NATALY MOGUL	3020-AE	5/8 HOL + 3/8 GIR	1055	82	4,1	58	-43	71
397	AUDÁCIA MONTROSS FIV FZD	2395-BE	5/8 HOL + 3/8 GIR	1053	78	-1,7	51	1	71
398	LINDA PLANET SO-NATA	2497-AX	5/8 HOL + 3/8 GIR	1053	77	5,7	50	-31	63
399	ROSEIRA ELDORADO BAC	1399-BA	PURO SINTÉTICO	1052	71	0,2	35	-31	60
400	LINDONA 2836 PREVIDENTE BANDOLI	3069-AR	5/8 HOL + 3/8 GIR	1052	67	6,1	37	-27	55

Ord.	Nome	Registro	Composição Racial	PTAL (kg)	Ac. (%)	PTA IP (dias)	Ac. (%)	PTA IPP (dias)	Ac. (%)
401	ELVINHA FIV ZAMBONI	9385-AM	5/8 HOL + 3/8 GIR	1052	74	5,6	56	-15	63
402	LUXUOSA TP BAC	BAC0299	PURO SINTÉTICO	1051	73	-0,9	31	15	51
403	CARVOEIRA SULTAO DO ENCANTO	7234-W	5/8 HOL + 3/8 GIR	1051	75	1,6	32	-16	58
404	MATILHA LEDUC PONTA NEGRA	B-3556	5/8 HOL + 3/8 GIR	1051	76	1,9	32	-8	60
405	INTERNET SPIRTE DELIB	3754-J	5/8 HOL + 3/8 GIR	1050	73	5,5	45	-27	62
406	GRÉCIA IV SPRING FIV R DA FORTALEZA	4290-AV	5/8 HOL + 3/8 GIR	1049	74	-0,6	47	-11	71
407	SHEILA FIV WILDMAN ALEGRE	4784-AR	5/8 HOL + 3/8 GIR	1045	75	6,8	59	-23	70
408	2344 GILLESPY DA MEDALHA MILAGROSA	6942-AM	5/8 HOL + 3/8 GIR	1045	70	4,7	54	-39	66
409	ALEGRIA FIV DO IAIA	4672-AV	5/8 HOL + 3/8 GIR	1044	82	4,5	58	-37	76
410	ICH S3647 LUSTROSA BUTLER	ICH3647	5/8 HOL + 3/8 GIR	1044	82	4,7	50	-47	76
411	GOIABA ASHER HUGO 022	4955-AX	PURO SINTÉTICO	1043	77	4,4	34	-26	67
412	ARLETE 2821 DOBERMAN BANDOLI	3079-AR	5/8 HOL + 3/8 GIR	1043	73	-1,4	54	-40	67
413	CIBELE FIV MONTROSS SANTA LUZIA	CABO15849	5/8 HOL + 3/8 GIR	1043	76	-2,4	54	-36	72
414	SERINGA FIV 2 BANDOLI	6582-AR	5/8 HOL + 3/8 GIR	1042	74	4,7	58	-38	62
415	BILIA CAMELIA PAVAO DA TERRA SAGRADA	LCM00194	PURO SINTÉTICO	1040	72	1,0	38	-41	60
416	PLATINA FIV DO IAIA	4676-AV	5/8 HOL + 3/8 GIR	1039	75	0,7	57	-37	69
417	LACTEA ÚNICO ANJ	5100-AX	5/8 HOL + 3/8 GIR	1039	69	5,2	44	-29	59
418	ESCADA DECREE JASMAR	9928-AI	5/8 HOL + 3/8 GIR	1038	77	7,9	37	-6	57
419	1659 BRENDA DA MEDALHA MILAGROSA	4695-X	5/8 HOL + 3/8 GIR	1038	74	1,4	39	-26	62
420	ICH LISA FIDELITY	4163-K	5/8 HOL + 3/8 GIR	1037	83	1,6	48	-50	67
421	ICH RHANA SUPERSIRE	ICH3163	5/8 HOL + 3/8 GIR	1037	76	6,1	53	-28	71
422	RACIAL FIV BANDOLI	6593-AR	5/8 HOL + 3/8 GIR	1037	75	5,4	49	-21	67
423	DONA M-LECHE FIV DA FAVELA	ONSI0098	5/8 HOL + 3/8 GIR	1036	73	3,3	46	-8	65
424	ICH PANTEIA K81	9240-AN	5/8 HOL + 3/8 GIR	1036	77	0,1	51	-8	65
425	LONDRINA AV BONSUCESSO	6869-U	5/8 HOL + 3/8 GIR	1036	81	-0,6	55	-18	66
426	INÃ BYWAY FR RECREIO	6688-AY	5/8 HOL + 3/8 GIR	1035	75	-1,3	45	-48	68
427	KATRINA FIV 1490 MOGUL DA MU-MU	6896-AT	5/8 HOL + 3/8 GIR	1035	73	3,3	51	-24	61
428	CERTEZA BRADNICK FIV WTF DA ESTIVA	5969-AF	5/8 HOL + 3/8 GIR	1034	84	-0,3	59	-44	76
429	AMBIÇÃO DA LAGOA SANTA	3902-AQ	5/8 HOL + 3/8 GIR	1033	76	-0,1	43	-32	61
430	ICH RADICA MERRICK	0439-AY	5/8 HOL + 3/8 GIR	1033	75	3,4	47	-37	71
431	MOLIA FORCE WL	7669-AA	5/8 HOL + 3/8 GIR	1032	77	2,3	37	-27	51

Ord.	Nome	Registro	Composição Racial	PTAL (kg)	Ac. (%)	PTA IP (dias)	Ac. (%)	PTA IPP (dias)	Ac. (%)
432	HELENE ELDORADO SABV	9106-BG	PURO SINTÉTICO	1032	76	6,4	50	-20	68
433	CHITARA GAI HUNTER DA TERRA SAGRADA	4598-V	5/8 HOL + 3/8 GIR	1031	77	-2,8	47	-36	60
434	NILMARA SOVEREIGN AV BONSUCESSO	9543-AT	5/8 HOL + 3/8 GIR	1030	78	-0,6	37	-6	58
435	ICH S3983 IMPECAVEL KIMBALL	ICH3983	5/8 HOL + 3/8 GIR	1029	75	4,8	49	-28	70
436	NATALY AFTERSHOCK FIV BOA FE	9147-U	5/8 HOL + 3/8 GIR	1029	81	6,5	59	-40	69
437	SEREIA AVALON BAC	4445-BB	5/8 HOL + 3/8 GIR	1029	74	-0,7	52	-33	67
438	URIANA KENYO	5111-AU	5/8 HOL + 3/8 GIR	1028	75	-2,2	30	-22	63
439	SANDALIA CATIRA PAVAO DA TERRA SAGRADA	LCM0176	PURO SINTÉTICO	1028	72	0,1	38	-18	60
440	ILUDIDA JEDI FIV SABV	6448-BI	5/8 HOL + 3/8 GIR	1026	81	-0,4	53	-36	76
441	ALVA GILLESPIY FIV BOA FE	7909-AR	5/8 HOL + 3/8 GIR	1025	80	0,8	58	-45	69
442	FUMAÇA CADETE CALAMBAU1	5002-BG	PURO SINTÉTICO	1023	74	0,3	50	-37	66
443	HEROINA FIV MONTROSS SANTA LUZIA	8110-BC	5/8 HOL + 3/8 GIR	1023	76	-2,4	54	-35	72
444	CAIXETA ANDORINHA PAVAO DA TERRA SAGRADA	0211-AF	PURO SINTÉTICO	1023	72	1,2	39	-13	60
445	BOCAINA SUPERBOY DO PILAR FIV FZD	8958-BM	PURO SINTÉTICO	1023	71	4,3	41	-37	60
446	CACHOEIRA 16 DONINHA	4180-AW	5/8 HOL + 3/8 GIR	1022	80	0,7	56	-51	66
447	2211 MANCHADA FIV HALEY TANNUS	DVT0894	5/8 HOL + 3/8 GIR	1021	79	1,4	57	-32	71
448	ALELUIA BRYANT FIV EMO	3388-AU	5/8 HOL + 3/8 GIR	1021	75	-3,2	45	-22	67
449	AGUA FIV KINGBOY FEROLLA	3932-BE	5/8 HOL + 3/8 GIR	1021	79	-0,4	58	-39	73
450	HORTA JOSUPER F.CONGONHAS	7123-AV	5/8 HOL + 3/8 GIR	1020	71	2,8	43	-6	63
451	ELEIÇÃO 2911 BANDOLI	3086-AR	5/8 HOL + 3/8 GIR	1020	75	-1,4	52	-28	68
452	ALEXANDRIA IMPERADOR JOCKO WTF DA ESTIVA	4576-J	5/8 HOL + 3/8 GIR	1019	84	3,3	41	-58	70
453	ICH Q241 ORIGEM BRYANT	6747-AR	5/8 HOL + 3/8 GIR	1017	85	-1,5	58	-58	78
454	ARIANA PAVAO DA TERRA SAGRADA	LCM0139	5/8 HOL + 3/8 GIR	1016	76	2,8	38	-24	54
455	DIAMANTINA MYTH OG	5234-BB	5/8 HOL + 3/8 GIR	1015	71	1,8	43	-24	63
456	ALEMANHA FIV GILLESPIY ROLAND	8469-AH	5/8 HOL + 3/8 GIR	1014	78	8,4	58	-32	69
457	EFETIVA COTTON OG	9000-AU	5/8 HOL + 3/8 GIR	1014	73	-0,1	42	-35	66
458	CONQUISTA BRAXTON DA TERRA SAGRADA	4586-V	5/8 HOL + 3/8 GIR	1014	80	-0,1	52	-35	63
459	QUINA MONTROSS FIV BAC	3830-BD	5/8 HOL + 3/8 GIR	1012	79	-4,3	53	-51	69
460	HELICÔNIA KINGBOY FR RECREIO	6667-AY	5/8 HOL + 3/8 GIR	1012	75	0,3	51	-46	69
461	LLA ALDEIA OLIMPIO	LLAF00012	5/8 HOL + 3/8 GIR	1012	75	0,2	33	-11	53
462	GARRAFA BALZIAR DA TERRA SAGRADA	9190-M	5/8 HOL + 3/8 GIR	1012	78	1,2	38	-16	55

Ord.	Nome	Registro	Composição Racial	PTAL (kg)	Ac. (%)	PTA IP (dias)	Ac. (%)	PTA IPP (dias)	Ac. (%)
463	PROMESSA BRADNICK FIV N.S.APARECIDA	4766-AX	5/8 HOL + 3/8 GIR	1011	75	1,3	56	-49	69
464	COLETIVA 771 PRESIDENTE DA JCS C.BONITA	4808-AP	5/8 HOL + 3/8 GIR	1011	68	0,8	24	-6	56
465	HONRADA REAL FIV BYWAY DA RONDINELA	REAL0486	5/8 HOL + 3/8 GIR	1010	80	1,0	53	-62	74
466	2186 BR EMILIANA RICANATA	AASM1437	5/8 HOL + 3/8 GIR	1010	71	-2,1	25	-29	51
467	ICH ROMENA MERRICK	ICH3179	5/8 HOL + 3/8 GIR	1010	75	3,4	47	-41	71
468	PLATINA FIV AVALON DA VELHA	7130-AL	5/8 HOL + 3/8 GIR	1010	81	0,1	55	-13	67
469	ICH MALVA PARAMOUNT	8511-U	5/8 HOL + 3/8 GIR	1009	82	6,4	62	-45	72
470	2067 TRIANGLE JCRF	1142-AN	5/8 HOL + 3/8 GIR	1009	80	-0,7	44	-32	65
471	2114 BRIAR JCRF	9880-AQ	5/8 HOL + 3/8 GIR	1008	78	0,2	40	-22	58
472	ICH S3644 LUSTROSA BUTLER	5535-BD	5/8 HOL + 3/8 GIR	1008	74	3,9	46	-43	69
473	KANASTRA SUPERIOR BAC	8333-O	5/8 HOL + 3/8 GIR	1007	79	0,1	43	-4	61
474	BONECA KINGBOY BAC	4450-BB	5/8 HOL + 3/8 GIR	1006	73	0,6	51	-48	67
475	NOVELA ABSOLUT BAC	4448-BB	PURO SINTÉTICO	1006	68	1,0	34	-44	57
476	RAIANA LINS	6384-U	5/8 HOL + 3/8 GIR	1005	77	-1,2	37	-36	55
477	POMADA BOLIVIA PAVAO DA TERRA SAGRADA	LCM0168	PURO SINTÉTICO	1005	72	-0,6	39	-16	61
478	607 LAUTAM TL DA QUERENÇA	LIG0607	5/8 HOL + 3/8 GIR	1004	65	0,4	31	-2	56
479	AMIZADE NOTURNO BAC	6383-AP	PURO SINTÉTICO	1003	68	0,5	39	-24	45
480	RBB VALENTINA HEADLINER	5450-AR	5/8 HOL + 3/8 GIR	1002	73	1,6	45	-38	68
481	HEBRAICA HUNTER BAC	6359-AP	5/8 HOL + 3/8 GIR	1002	79	1,9	48	-28	66
482	FLORA RICA FIV ZAMBONI	4596-AS	5/8 HOL + 3/8 GIR	1001	74	5,6	56	-20	69
483	PENELOPE FIV DO IAIA	4673-AV	5/8 HOL + 3/8 GIR	1001	78	0,0	58	-38	69
484	FILARMONICA FIV DA MINAS LEITE	6261-AW	5/8 HOL + 3/8 GIR	1001	75	2,4	51	-24	69
485	ICH PASTELEIRA DORCY	1853-AO	5/8 HOL + 3/8 GIR	1001	82	4,1	53	-30	75
486	MARTINHA 20165/8689 RECANTO DA FULORE	5077-BG	PURO SINTÉTICO	1000	70	5,4	37	-31	59
487	MELINDA FIV DO IAIA	4670-AV	5/8 HOL + 3/8 GIR	1000	78	0,2	58	-37	69
488	PORTUGA IMPERADOR 556 GMS	3034-AY	PURO SINTÉTICO	1000	82	5,9	46	-31	70
489	ICH S4029 MARCENARIA MONTROSS	ICH4029	5/8 HOL + 3/8 GIR	999	81	-1,3	55	-35	78
490	ICH Q25 IONARA MOGUL	6864-AR	5/8 HOL + 3/8 GIR	999	85	6,2	60	-28	79
491	ICH LILICA LEGEND	4107-K	5/8 HOL + 3/8 GIR	997	84	4,3	52	-26	72
492	ESPADA PARAMOUNT FIV SABV	1668-AS	5/8 HOL + 3/8 GIR	997	80	8,6	60	-27	72
493	JANGADA SLOAN BAC	6397-AA	5/8 HOL + 3/8 GIR	995	77	2,4	39	-19	57

Ord.	Nome	Registro	Composição Racial	PTAL (kg)	Ac. (%)	PTA IP (dias)	Ac. (%)	PTA IPP (dias)	Ac. (%)
494	ESTRADA ELO DA RONDINELA	4772-AM	5/8 HOL + 3/8 GIR	995	68	0,4	34	0	52
495	ICH NILZA MCCUTCHEN	7051-AE	5/8 HOL + 3/8 GIR	994	82	5,4	61	-50	72
496	1775 BR ELIETE RICANATA	AASM1029	5/8 HOL + 3/8 GIR	992	68	-1,4	30	-33	55
497	ICH S3695 IANCA COTTON	ICH3695	5/8 HOL + 3/8 GIR	990	75	4,0	46	-40	71
498	ELEITA BELDADE CANCUM NOVA TERRA	7890-Y	5/8 HOL + 3/8 GIR	990	80	6,2	58	-68	68
499	AFRA FIV MONTROSS DA MARCHIONI	5501-BJ	5/8 HOL + 3/8 GIR	990	79	-0,7	53	-19	72
500	ICH Q239 IANCA BRYANT	6760-AR	5/8 HOL + 3/8 GIR	989	85	2,8	55	-32	78
501	TRAMELA BOLTON CWV	9154-AK	5/8 HOL + 3/8 GIR	989	75	2,3	45	-14	48
502	PAULA ALTEROSA PAVAO DA TERRA SAGRADA	5837-AM	PURO SINTÉTICO	988	72	1,8	39	-43	58
503	QUERIDA DO IAIA	B-0827	5/8 HOL + 3/8 GIR	988	73	0,8	41	14	47
504	ELYS CABRIOLET OG	5205-BB	5/8 HOL + 3/8 GIR	988	68	3,2	37	-32	58
505	FOFOCA ELLIPSIS BOAS NOVAS	A-1399	5/8 HOL + 3/8 GIR	987	72	4,8	36	-11	45
506	ICH S3683 IANCA COTTON	ICH3683	5/8 HOL + 3/8 GIR	987	75	4,0	46	-45	71
507	BARCA 2910 BANDOLI	3053-AR	5/8 HOL + 3/8 GIR	985	65	3,6	32	-20	39
508	GRAZIELI MONTROSS BOA FE	6954-AY	5/8 HOL + 3/8 GIR	984	75	-3,0	51	-40	69
509	ICH NARIANA DORCY	ICH1779	5/8 HOL + 3/8 GIR	984	75	4,3	49	-38	70
510	JOA AIRNET RC DO MOINHO	RCM0377	5/8 HOL + 3/8 GIR	984	75	5,1	45	-19	61
511	DALIA WILDMAN IA	8078-P	5/8 HOL + 3/8 GIR	984	83	5,7	61	-33	67
512	SERENATA SID BAC	3845-BD	5/8 HOL + 3/8 GIR	984	74	4,3	43	-53	66
513	ICH PAN BRADNICK	4108-AJ	5/8 HOL + 3/8 GIR	983	82	4,9	61	-47	73
514	ALTEROSA PAYDAY DA TERRA SAGRADA	9188-M	5/8 HOL + 3/8 GIR	983	80	0,8	42	-40	57
515	EBV GRAZI JEDI 828 FIV	1223-BA	5/8 HOL + 3/8 GIR	982	74	-1,3	46	-37	69
516	LUCIELE DIOMEDE LAGLORIA	B-4617	5/8 HOL + 3/8 GIR	982	80	3,8	43	-43	60
517	EUROPA GILLESPIY OASIS DA DIVISA	2324-AI	5/8 HOL + 3/8 GIR	982	74	4,5	56	-41	69
518	TASSA ASS IMPERADOR DA TERRA SAGRADA	4609-V	PURO SINTÉTICO	981	77	5,1	50	-20	64
519	ICH LAMIAH MAGOT	4161-K	5/8 HOL + 3/8 GIR	980	80	0,7	50	-35	67
520	CINDY FITA EMERALD OG	9999-AR	5/8 HOL + 3/8 GIR	980	73	0,5	42	-28	58
521	ICH PALHINHA GILLESPIY	9244-AN	5/8 HOL + 3/8 GIR	979	85	0,7	62	-12	79
522	GOIACA ELDORADO BOA FE	3756-BA	PURO SINTÉTICO	977	73	2,7	46	-53	66
523	ICH R140 DIANA BEEMER	ICH3406	5/8 HOL + 3/8 GIR	977	77	-0,7	53	-41	73
524	ICH Q110 IONARA DESTRY	6786-AR	5/8 HOL + 3/8 GIR	976	82	3,7	49	-29	74



Ord.	Nome	Registro	Composição Racial	PTAL (kg)	Ac. (%)	PTA IP (dias)	Ac. (%)	PTA IPP (dias)	Ac. (%)
525	HERDEIRA SANCHEZ DO DESENGANO	0410-AX	5/8 HOL + 3/8 GIR	975	76	3,0	52	-12	70
526	BECA QUICA TRIANGLE OG	7071-AG	5/8 HOL + 3/8 GIR	974	80	-0,5	49	-21	66
527	ICH NELMA GOLD CHIP	3039-AE	5/8 HOL + 3/8 GIR	974	82	2,0	59	-14	73
528	ICH LAMA MAGOT	ICH1049	5/8 HOL + 3/8 GIR	974	78	1,5	49	-23	66
529	ICH MIMI BRADNICK	3871-N	5/8 HOL + 3/8 GIR	973	83	1,3	62	-31	73
530	AMAZONAS PARAMOUNT M.R.R. GIROMATA	9850-Z	5/8 HOL + 3/8 GIR	973	77	3,3	51	-3	61
531	BARBIE IMPERIO WL	7664-AA	5/8 HOL + 3/8 GIR	973	76	-3,5	38	-3	51
532	2415 BILLINGS FIV DA MEDALHA MILAGROSA	6890-AM	5/8 HOL + 3/8 GIR	973	74	1,6	45	-32	69
533	613 FORMOSA LABRON WLAB	WLAB0032	5/8 HOL + 3/8 GIR	973	75	2,7	37	-26	57
534	FABRICA FIV DO PILAR 2C	5370-AU	5/8 HOL + 3/8 GIR	973	85	2,0	63	-25	80
535	CAMPEÃ IS OLHOS D AGUA	3947-BF	5/8 HOL + 3/8 GIR	971	66	-0,2	16	-3	44
536	BETTA OPINION OG	2830-P	5/8 HOL + 3/8 GIR	971	81	0,2	57	1	66
537	ICH Q34 NOBREZA MOGUL	6870-AR	5/8 HOL + 3/8 GIR	971	82	1,4	54	-17	72
538	AMORA LONGTIME BM	JBMT0004	5/8 HOL + 3/8 GIR	971	72	-1,4	37	-17	44
539	COCADA COLONIA BRADLEY NOVA TERRA	8500-J	5/8 HOL + 3/8 GIR	971	77	7,5	59	-42	72
540	IRMA WINDSTAR SERTAO	A-8724	5/8 HOL + 3/8 GIR	970	80	1,5	52	-5	62
541	BARTIRA SUPERBOY DO PILAR FIV FZD	8956-BM	PURO SINTÉTICO	969	72	8,4	45	-24	63
542	ORNIA SPEAKER RF SAO FRANCISCO	3720-AR	5/8 HOL + 3/8 GIR	969	71	0,3	34	-3	60
543	FAUNA WILDMAN BAC	9290-AW	5/8 HOL + 3/8 GIR	969	73	2,2	56	-25	67
544	FOICE FIV DA MINAS LEITE	9054-AZ	5/8 HOL + 3/8 GIR	968	75	2,5	50	-6	69
545	VITIMA FIV SHAMROCK SANTA LUZIA	7624-AR	5/8 HOL + 3/8 GIR	965	80	2,5	59	-33	70
546	FÁBRICA 0599 AFFU	5116-BA	5/8 HOL + 3/8 GIR	965	71	-1,7	41	1	64
547	COTIA MORENINHA PAVAO DA TERRA SAGRADA	0221-AF	PURO SINTÉTICO	964	71	-1,4	39	-19	58
548	VELHA DIOMEDE LAGLORIA	0039-AG	5/8 HOL + 3/8 GIR	964	77	5,3	43	-27	57
549	ICH S3763 DIANA PETY	ICH3763	5/8 HOL + 3/8 GIR	964	77	-2,2	53	-41	73
550	DELEGADA FIV DA MINAS LEITE	7607-AF	5/8 HOL + 3/8 GIR	964	79	4,7	60	-23	71
551	VAN GOLDEN 2986 FIV BANDOLI	0243-AW	5/8 HOL + 3/8 GIR	963	72	5,5	48	-20	63
552	CALMARIA AMAZING OG	9999-AI	5/8 HOL + 3/8 GIR	963	76	3,7	43	-15	61
553	ELEITA 2912 BANDOLI	6563-AR	5/8 HOL + 3/8 GIR	963	75	-1,4	52	-27	68
554	SENHORA FIV QUINCAS DA VELHA	2248-AX	5/8 HOL + 3/8 GIR	961	70	1,4	27	-17	58
555	ICH RONCADORA SUPERSIRE	4512-AW	5/8 HOL + 3/8 GIR	961	76	6,1	53	-23	71

Ord.	Nome	Registro	Composição Racial	PTAL (kg)	Ac. (%)	PTA IP (dias)	Ac. (%)	PTA IPP (dias)	Ac. (%)
556	GUADALUPE MAGUL FIV F.CONGONHAS	3492-AN	5/8 HOL + 3/8 GIR	961	79	2,6	58	-28	72
557	ICH Q75 IANCA BEEMER	3226-AS	5/8 HOL + 3/8 GIR	960	86	5,6	57	-45	80
558	ICH Q152 LAPA CLASS	6783-AR	5/8 HOL + 3/8 GIR	959	83	5,4	54	-7	76
559	ANTIGA FIV DO IFTM	INST1058	5/8 HOL + 3/8 GIR	959	74	5,4	43	-35	67
560	DAKOTA HIGH OCTANE MA ANGOLINHA	3000-BC	5/8 HOL + 3/8 GIR	958	75	2,1	48	-29	67
561	PASTORINHA DAL BRADNICK DA TERRA SAGRADA	4608-V	5/8 HOL + 3/8 GIR	958	75	1,6	50	-50	62
562	ICH PRABLA FEVER	4111-AJ	5/8 HOL + 3/8 GIR	957	79	7,2	54	-40	71
563	ENSEADA 644 ITAUNA	6089-BC	PURO SINTÉTICO	956	73	5,9	41	-15	61
564	ARGELIA CGA PAVAO DA TERRA SAGRADA	LCM0173	5/8 HOL + 3/8 GIR	956	71	1,9	36	-25	56
565	BELIZE ALADO 0047 GIZE	8567-AR	5/8 HOL + 3/8 GIR	956	70	5,5	34	-20	55
566	ICH LARI AFTERSHOCK	3766-N	5/8 HOL + 3/8 GIR	955	83	3,3	64	-33	73
567	ESTÂNCIA ATMOST DO R.DA PAZ	7950-AX	5/8 HOL + 3/8 GIR	955	81	2,2	49	-39	69
568	DUTRA SILVER FIV BOA FE	8245-AY	5/8 HOL + 3/8 GIR	954	84	3,6	54	-46	76
569	ICH REFORMADA K85	4584-AW	5/8 HOL + 3/8 GIR	954	81	5,9	46	-25	73
570	PROMESSA SIDNEY BOM RETIRO JC	0746-AA	5/8 HOL + 3/8 GIR	953	67	4,5	34	-13	41
571	FINANÇA BACHARA GIROMATA	9572-AS	5/8 HOL + 3/8 GIR	952	66	-1,1	26	10	54
572	INDIRETA MONTEREY BOA FE	GBFE1817	5/8 HOL + 3/8 GIR	952	75	0,0	50	-41	69
573	QUERIDA DAS ARABIAS	6134-BR	5/8 HOL + 3/8 GIR	951	73	-0,3	49	-24	64
574	EARLA FIV SHOTTLE DA TROPICAL	3231-G	5/8 HOL + 3/8 GIR	950	84	-2,9	61	-32	72
575	EMILIANA TERREMOTO 1052 RETIRO DO FLOR	5017-BD	5/8 HOL + 3/8 GIR	950	67	1,9	38	-43	58
576	DORMINHOCA FIV DA MINAS LEITE	3618-AT	5/8 HOL + 3/8 GIR	950	76	5,2	59	-28	66
577	ICH NIOBE MOGUL	6961-AE	5/8 HOL + 3/8 GIR	949	81	4,9	58	-45	71
578	COLONIA BRADNICK FIV WTF DA ESTIVA	6308-AF	5/8 HOL + 3/8 GIR	948	85	0,8	58	-23	74
579	HIPOTESE REAL DA RONDINELA	0560-BL	PURO SINTÉTICO	948	76	1,5	47	1	68
580	ICH Q249 IMPECAVEL PETY	6875-AR	5/8 HOL + 3/8 GIR	948	86	2,9	55	-62	78
581	LUA DE MEL DE SÃO PEDRO	GTJG0013	5/8 HOL + 3/8 GIR	947	65	4,2	34	9	56
582	DIANE METEOR FIV BOA FE	8921-BN	5/8 HOL + 3/8 GIR	947	84	2,9	60	-48	77
583	PROFANA 6694 ALLSTAR JM MONTE ALVERNE	6833-AY	5/8 HOL + 3/8 GIR	947	71	3,2	39	-27	63
584	MALIKA FIV MACCA SANTA LUZIA	8065-AR	5/8 HOL + 3/8 GIR	946	81	2,3	43	-53	71
585	ELISNEIA MINISTER 1029 RETIRO DO FLOR	5009-BD	5/8 HOL + 3/8 GIR	946	71	4,4	42	4	62
586	DORALICE FIV IRMÃOS FONTOURA	4174-AW	5/8 HOL + 3/8 GIR	945	78	5,3	55	-29	66

Ord.	Nome	Registro	Composição Racial	PTAL (kg)	Ac. (%)	PTA IP (dias)	Ac. (%)	PTA IPP (dias)	Ac. (%)
587	CARMELITA ALTAGILCREST FIV BOA FE	7890-AR	5/8 HOL + 3/8 GIR	945	76	1,1	46	-40	65
588	UTIGAH KENYO	3371-BD	5/8 HOL + 3/8 GIR	945	76	0,8	33	-21	59
589	JARRA FIV BANDOLI	6596-AR	5/8 HOL + 3/8 GIR	944	73	5,1	57	-26	67
590	ICH RARANY MERRICK	0470-AY	5/8 HOL + 3/8 GIR	944	76	1,0	47	-44	72
591	FOLIA COMANDANTE WTF DA ESTIVA	8849-AV	5/8 HOL + 3/8 GIR	943	69	3,4	40	-36	59
592	LEILA GOLIAS JV NOBREGA	6076-AT	5/8 HOL + 3/8 GIR	943	65	3,0	37	-8	53
593	DOURADINHA DA PEDREIRA	3960-BJ	5/8 HOL + 3/8 GIR	942	56	-0,7	0	-22	45
594	ICH Q150 IMAGEM MONTEREY	6788-AR	5/8 HOL + 3/8 GIR	940	78	-0,3	54	-40	70
595	2232 BIA ALTAHALEY TANNUS	3242-AI	5/8 HOL + 3/8 GIR	938	79	0,4	57	-32	71
596	BÉLGICA TOYSTORY DO MORRO	0155-AK	5/8 HOL + 3/8 GIR	937	79	2,2	51	-14	63
597	BARONESA MERIDIAN IFC	2697-AU	5/8 HOL + 3/8 GIR	937	83	2,3	57	-28	76
598	AMAZONIA PAYDAY DA TERRA SAGRADA	B-6049	5/8 HOL + 3/8 GIR	937	82	0,9	46	-62	59
599	SOLANGE 928 PRESIDENTE DA JCS C.BONITA	8040-AX	5/8 HOL + 3/8 GIR	936	70	0,9	27	-32	59
600	ALEMANHA DRACO RC DO MOINHO	RCM0450	5/8 HOL + 3/8 GIR	935	75	0,8	34	-38	64
601	NOSTALGIA PARAMOUNT M.R.R GIROMATA	5348-BN	5/8 HOL + 3/8 GIR	935	73	1,6	50	-33	60
602	ICH PEROLA GILLESPIY	4906-AN	5/8 HOL + 3/8 GIR	934	81	1,9	61	-29	72
603	CHARMOSA PAVAO DA TERRA SAGRADA	9168-M	PURO SINTÉTICO	934	76	1,0	40	-13	61
604	DUNA K85 OG	1397-AT	5/8 HOL + 3/8 GIR	934	77	0,0	45	-11	64
605	ICH R79 IONARA MERRICK	0642-AY	5/8 HOL + 3/8 GIR	933	74	3,8	46	-36	70
606	ICH S4034 IMPECAVEL KIMBALL	6027-BD	5/8 HOL + 3/8 GIR	933	75	3,4	48	-45	69
607	ANGRA 2913 BANDOLI	3067-AR	5/8 HOL + 3/8 GIR	932	73	-1,4	52	-19	67
608	JUSSARA FIV MONTROSS DA MIRAI	8645-AS	5/8 HOL + 3/8 GIR	932	75	0,9	53	-59	70
609	ELIZA SHAMROCK FIV SABV	8824-AI	5/8 HOL + 3/8 GIR	932	79	3,6	62	-12	71
610	FRANCESA HOWIE FRUCTUOSO	1921-U	5/8 HOL + 3/8 GIR	931	78	-2,4	40	-21	56
611	BITELA TOYOTA 5/8 VILLA	3171-BA	5/8 HOL + 3/8 GIR	931	72	3,6	54	-39	68
612	LÍDER FLÁVIA FIV 0978	3595-BF	5/8 HOL + 3/8 GIR	931	82	-1,8	63	-22	76
613	RAVACHE BLITZ FIV FZD	8688-I	5/8 HOL + 3/8 GIR	930	85	8,1	61	-10	74
614	ICH Q219 DIANA BRYANT	6877-AR	5/8 HOL + 3/8 GIR	930	76	-1,6	52	-19	72
615	CARAMBOLA FIV DO FREI GALVAO	2931-AS	5/8 HOL + 3/8 GIR	930	75	5,5	55	-44	64
616	ICH R31 ORIGEM KINGBOY	0453-AY	5/8 HOL + 3/8 GIR	929	78	1,1	57	-52	74
617	1606 BR DIAMBA RICANATA	9613-AA	5/8 HOL + 3/8 GIR	929	79	-2,4	51	-42	62

Ord.	Nome	Registro	Composição Racial	PTAL (kg)	Ac. (%)	PTA IP (dias)	Ac. (%)	PTA IPP (dias)	Ac. (%)
618	JOIA GERARD ACG	9128-AQ	5/8 HOL + 3/8 GIR	929	77	-1,0	43	-25	61
619	NOTICIA BELUGA RF SAO FRANCISCO	5585-AK	5/8 HOL + 3/8 GIR	929	78	1,1	42	-24	62
620	BAIANA JUNEAU PONTA NEGRA	1807-AL	5/8 HOL + 3/8 GIR	928	77	-4,6	42	-15	46
621	ICH Q478 IANCA CLASS	ICH2823	5/8 HOL + 3/8 GIR	928	84	6,8	54	-49	79
622	CAPRICHOSA WINDSTAR JRS	2226-J	5/8 HOL + 3/8 GIR	928	72	2,7	47	-12	53
623	SALDITA FIV METEOR DA VELHA	2244-AX	5/8 HOL + 3/8 GIR	928	74	0,7	54	-13	67
624	RAINHA BRIAR JF DA SANTA RITA	7965-AM	5/8 HOL + 3/8 GIR	928	65	-1,0	28	-18	42
625	BENILDA ALTAMETEOR BOA FE	3742-BA	5/8 HOL + 3/8 GIR	927	87	4,9	64	-36	78
626	PERY SOLDADO BERTIL DA PAU DE OLEO	8121-AX	5/8 HOL + 3/8 GIR	927	63	-0,4	17	-11	49
627	NICOLE MASSEY RF SAO FRANCISCO	2376-AL	5/8 HOL + 3/8 GIR	926	78	-4,7	34	-39	59
628	HELE BEEMER FR RECREIO	6678-AY	5/8 HOL + 3/8 GIR	926	75	1,1	46	-45	68
629	SAFIRA HALEY IFC	5271-X	5/8 HOL + 3/8 GIR	926	74	1,9	52	-33	66
630	EXATA JAYZ 3019 FIV BANDOLI	0298-AW	5/8 HOL + 3/8 GIR	926	74	4,4	52	4	67
631	FANTA FIV CANCUN DE JOSUE VEIGA	4200-AY	5/8 HOL + 3/8 GIR	925	79	4,6	58	-49	72
632	1814 BRADNICK FIV DA MEDALHA MILAGROSA	0845-W	5/8 HOL + 3/8 GIR	924	79	-2,8	52	-44	70
633	LUCELENA HILL RF SAO FRANCISCO	7499-V	5/8 HOL + 3/8 GIR	924	72	3,5	42	-32	63
634	VITRINE GF EMERSON N.SRA DO CARMO	A-9265	5/8 HOL + 3/8 GIR	923	71	0,8	24	-33	56
635	CATIRA SCOTTIE DA TERRA SAGRADA	9186-M	5/8 HOL + 3/8 GIR	923	79	-0,8	36	-3	54
636	ICH NOVIDADE BRENDA	3038-AE	5/8 HOL + 3/8 GIR	923	81	0,2	53	-33	69
637	VELHA PASTORINHA PAVAO DA TERRA SAGRADA	LCM00198	PURO SINTÉTICO	922	71	2,7	42	-48	61
638	GISELA WINDSTAR SERTA	A-9525	5/8 HOL + 3/8 GIR	921	69	3,8	48	-6	59
639	ICH PIMENTA MONTEREY	1903-AO	5/8 HOL + 3/8 GIR	921	79	2,2	55	-41	72
640	ESFINGE HUGO FEVER DO MORRO	2777-BF	PURO SINTÉTICO	921	72	4,8	41	-7	63
641	BANDIDA GILLESPIY MSO	8632-BG	5/8 HOL + 3/8 GIR	921	77	-0,2	53	-44	69
642	GRECIA I GILLESPIY ESPELHO JAGUAR R DA FORTALEZA	4291-AV	5/8 HOL + 3/8 GIR	920	77	2,6	57	-28	71
643	3739 GILLESPIY FIV DA MEDALHA MILAGROSA	9000-BH	5/8 HOL + 3/8 GIR	919	74	3,5	56	-38	69
644	TRAIADA FIV SUPER CWV	9959-AX	5/8 HOL + 3/8 GIR	919	72	3,0	40	-14	60
645	ICH Q224 DIANA BRYANT	6903-AR	5/8 HOL + 3/8 GIR	919	79	-1,6	53	-41	72
646	NATURA DA MANGA GRANDE	2170-T	5/8 HOL + 3/8 GIR	919	69	2,2	25	-11	38
647	VALDENISE MOBILE BOA FE	9874-AJ	5/8 HOL + 3/8 GIR	918	76	-0,9	44	-42	59
648	DIA DEPOSIT 853 RETIRO DO FLOR	5410-AY	5/8 HOL + 3/8 GIR	918	68	-1,4	39	-19	59

Ord.	Nome	Registro	Composição Racial	PTAL (kg)	Ac. (%)	PTA IP (dias)	Ac. (%)	PTA IPP (dias)	Ac. (%)
649	CLAUDETE ALTAMETEOR BOA FE	7887-AR	5/8 HOL + 3/8 GIR	917	86	3,6	63	-23	78
650	RIQUEZA FIV 845 SANCHEZ DA JCS C.BONITA	8023-AS	5/8 HOL + 3/8 GIR	916	73	2,0	47	-30	64
651	230 IMPECAVEL MONTEREY FIV ROLAND	0020-AV	5/8 HOL + 3/8 GIR	916	76	2,6	55	-47	72
652	NUVEM FIV BLITZ ALEGRE	5406-AA	5/8 HOL + 3/8 GIR	915	78	7,1	52	-30	65
653	E-124 BATMAN WTF DA ESTIVA	8734-AR	5/8 HOL + 3/8 GIR	914	69	5,7	37	-16	61
654	2543 MCCUTCHEN FIV DA MEDALHA MILAGROSA	6990-AM	5/8 HOL + 3/8 GIR	913	72	4,6	56	-46	69
655	0057 GRF DA MEDALHA MILAGROSA	5291-AE	5/8 HOL + 3/8 GIR	912	81	-3,1	58	-31	72
656	LINDONA TOYSTORY RF SAO FRANCISCO	2146-R	5/8 HOL + 3/8 GIR	911	80	0,1	51	-14	63
657	DEBOLA MOURA LEITE	1866-AZ	5/8 HOL + 3/8 GIR	911	73	6,2	46	-7	68
658	BALADA TANGO DA TERRA SAGRADA	9177-M	PURO SINTÉTICO	910	76	1,9	41	4	61
659	EMILIA FAZENDA SÃO VICENTE	6561-AT	5/8 HOL + 3/8 GIR	909	70	1,4	37	-6	59
660	ICH S3944 IMAGEM BANDARES	ICH3944	5/8 HOL + 3/8 GIR	908	76	2,9	47	-20	72
661	GAROA SUPERSIRE FIV SABV	5982-AV	5/8 HOL + 3/8 GIR	907	76	3,5	55	-23	71
662	GABARDINA BRADNICK ITUVERAVA	1933-AM	5/8 HOL + 3/8 GIR	906	79	7,7	59	-41	69
663	8657 BETHANIA	4860-BP	5/8 HOL + 3/8 GIR	905	70	-0,1	30	-34	62
664	ICH NICE DORCY	ICH1689	5/8 HOL + 3/8 GIR	905	79	2,1	51	-39	71
665	ELKE SHAMROCK FIV SABV	8807-AI	5/8 HOL + 3/8 GIR	905	80	4,4	59	-14	71
666	2154 BR EMMANUELLE RICANATA	AASM1405	5/8 HOL + 3/8 GIR	904	75	-2,8	36	-38	55
667	BIANCA BISTECA BAMBOLE DA TERRA SAGRADA	4596-V	5/8 HOL + 3/8 GIR	904	73	-3,7	38	5	55
668	EMISSORA FIV WINDBROOK VALINHOS	2876-P	5/8 HOL + 3/8 GIR	903	78	3,9	46	-2	57
669	FOCA GEADA ALTACEO DA TERRA SAGRADA	LCM0174	5/8 HOL + 3/8 GIR	903	73	-4,2	37	-30	60
670	CABOCLA KINGBOY FRUCTUOSO	3342-AV	5/8 HOL + 3/8 GIR	902	73	-2,1	46	-7	62
671	FLORIDA AVALON BAC	6198-AA	5/8 HOL + 3/8 GIR	901	78	3,1	54	-46	67
672	2246 BR EBÁLIA RICANATA	6689-AL	5/8 HOL + 3/8 GIR	901	72	0,3	51	-21	62
673	GIO AURIO 2658 AURIO BANDOLI	3082-AR	5/8 HOL + 3/8 GIR	901	67	4,6	36	10	56
674	RAINHA KENYO	9736-AM	5/8 HOL + 3/8 GIR	899	76	8,2	42	3	59
675	AQUARELA FIV DO IFTM	INST1064	5/8 HOL + 3/8 GIR	898	64	1,2	29	-25	53
676	ICH POPOCA MOGUL	1830-AO	5/8 HOL + 3/8 GIR	898	87	-2,0	63	-56	80
677	FLOR CINDERELA MONUMENT FIV DA ZENITE	5671-AM	5/8 HOL + 3/8 GIR	898	82	3,9	49	-32	62
678	IMPERATRIZ AXOR AVALON RC DO MOINHO	3583-BF	PURO SINTÉTICO	897	73	2,5	39	-32	65
679	ICH Q07 SARACURA DESTRY	3219-AS	5/8 HOL + 3/8 GIR	895	83	2,8	51	-26	73

Ord.	Nome	Registro	Composição Racial	PTAL (kg)	Ac. (%)	PTA IP (dias)	Ac. (%)	PTA IPP (dias)	Ac. (%)
680	POVOADA 795 AMBROSIO ATWOOD DA JCS C.BONITA	4827-AP	5/8 HOL + 3/8 GIR	895	67	0,5	34	-9	55
681	ESMERALDA PIERO ITUVERAVA	2605-S	5/8 HOL + 3/8 GIR	894	72	0,0	33	-12	50
682	MULATA DIE-HARD CHITADA ACSG	4777-P	5/8 HOL + 3/8 GIR	894	74	0,2	43	-20	58
683	CIDALIA COLONIA AFTERSHOK N.TERRA	0911-W	5/8 HOL + 3/8 GIR	893	82	5,7	62	-26	72
684	ACADEMIA EDUARD DA SANQUIT	B-4576	5/8 HOL + 3/8 GIR	893	77	0,2	41	-37	59
685	ÁTILA FIV TEBARROT	4009-AI	5/8 HOL + 3/8 GIR	892	73	6,3	46	-38	66
686	ICH LEONORA AFTERSHOCK	ICH1110	5/8 HOL + 3/8 GIR	891	80	3,1	61	-22	72
687	LONDRINA 6647 ALLSTAR JM MONTE ALVERNE	6842-AY	5/8 HOL + 3/8 GIR	891	70	1,6	38	-34	61
688	ANDORINHA BALZIAR DA TERRA SANTA	4581-V	5/8 HOL + 3/8 GIR	891	79	0,8	42	-15	56
689	ICH PEPITA BRADNICK	4200-AJ	5/8 HOL + 3/8 GIR	890	82	3,4	61	-49	73
690	ICH S3917 LASCA KIMBALL	ICH3917	5/8 HOL + 3/8 GIR	890	74	0,6	49	-29	68
691	INTUIÇÃO REAL FIV CARDINALS DA RONDINELA	0573-BL	5/8 HOL + 3/8 GIR	890	72	7,2	43	-68	66
692	HIDRA HUGO VALINHOS	6292-AM	5/8 HOL + 3/8 GIR	890	71	9,0	44	-13	64
693	LÍDER TINA 786	1301-BB	5/8 HOL + 3/8 GIR	888	56	-0,7	0	-31	45
694	ICH ICH LATOSA ATWOOD	3812-N	5/8 HOL + 3/8 GIR	888	80	2,1	61	-46	74
695	FLECHA GPM	0144-AM	5/8 HOL + 3/8 GIR	887	70	-0,6	32	-34	43
696	ICH PARAISA DESTROY	6862-AR	5/8 HOL + 3/8 GIR	887	78	4,1	50	-34	69
697	ICH DELICIA PERKY RED	4260-K	5/8 HOL + 3/8 GIR	887	73	6,9	34	-31	58
698	QUEIMADA 826 PRESIDENTE DA JCS C.BONITA	8020-AS	5/8 HOL + 3/8 GIR	886	71	3,1	33	-45	61
699	IDEAL REAL FIV KING DOC DA RONDINELA	0571-BL	5/8 HOL + 3/8 GIR	886	73	2,8	48	-30	64
700	PREDILETA VALENTE MARIA SANTISSIMA	3359-BA	PURO SINTÉTICO	885	73	-1,0	46	-40	64
701	ICH Q469 DIANA CLASS	9426-AN	5/8 HOL + 3/8 GIR	885	84	1,7	56	-23	78
702	QLINDA PLANET FIV 3S FZD	1610-Q	5/8 HOL + 3/8 GIR	884	86	8,9	60	1	75
703	LINDOIA CWV	6968-N	5/8 HOL + 3/8 GIR	882	78	3,6	44	3	53
704	ICH PREDADORA FEVER	1879-AO	5/8 HOL + 3/8 GIR	881	85	4,5	57	-31	77
705	PORCINA TABOO ALEGRE	4120-AI	5/8 HOL + 3/8 GIR	881	73	8,2	45	-10	62
706	COBIÇADA GILLESPIY JSS DA BURITI	4628-AO	5/8 HOL + 3/8 GIR	881	79	-1,1	52	-17	62
707	CARTILHA FIV DA MINAS LEITE	2280-W	5/8 HOL + 3/8 GIR	881	80	5,1	58	-55	71
708	GADANHA MONTE AZUL	0836-AE	5/8 HOL + 3/8 GIR	880	68	0,8	47	-19	51
709	RENDEIRA 297 DA LAGOA SANTA	3897-AQ	PURO SINTÉTICO	880	73	0,8	41	-19	63
710	IMPONENTE IMPACTO PENEDOS	9641-AS	5/8 HOL + 3/8 GIR	880	73	2,2	44	0	63

Ord.	Nome	Registro	Composição Racial	PTAL (kg)	Ac. (%)	PTA IP (dias)	Ac. (%)	PTA IPP (dias)	Ac. (%)
711	ICH LULA AFTERSHOCK	4197-K	5/8 HOL + 3/8 GIR	879	81	4,2	61	-23	72
712	DIGNA FIV 5077 SAILING DA NF IRMAOS	7503-AW	5/8 HOL + 3/8 GIR	879	76	6,3	48	-32	64
713	BAHAMAS BOA ESPERANÇA	BESP0110	5/8 HOL + 3/8 GIR	878	65	-1,8	27	-27	55
714	CACHOEIRA ROMANO WTF DA ESTIVA	6298-AF	PURO SINTÉTICO	878	76	2,7	36	-14	63
715	GRACIOSA KINGBOY FIV F.CONGONHAS	7074-AL	5/8 HOL + 3/8 GIR	878	77	2,3	58	-22	72
716	POTIRA DARA PAVÃO DA TERRA SAGRADA	9695-AR	5/8 HOL + 3/8 GIR	876	80	-2,4	43	-12	61
717	NOIVA CINIRA PAVAO DA TERRA SAGRADA	0220-AF	PURO SINTÉTICO	876	72	0,1	39	-11	60
718	ANITA SUPERSIRE DLS PANTANAL	4202-AQ	5/8 HOL + 3/8 GIR	876	78	2,5	51	2	73
719	ICH Q300 DIANA KINGBOY	ICH2653	5/8 HOL + 3/8 GIR	875	77	-1,6	58	-25	74
720	GAROTADA 775 PRESIDENTE DA JCS C.BONITA	4805-AP	5/8 HOL + 3/8 GIR	875	73	0,1	28	-16	59
721	GBEZ 6020 GOMEATINGA	4251-AS	5/8 HOL + 3/8 GIR	875	73	5,3	44	-22	62
722	ICH Q353 IANCA KINGBOY	9251-AN	5/8 HOL + 3/8 GIR	874	80	3,7	58	-48	74
723	ICH LIBELULA MAGOT	4213-K	5/8 HOL + 3/8 GIR	874	81	0,6	52	-15	68
724	EBV GRAZI BRADNICK 862 FIV	4693-BB	5/8 HOL + 3/8 GIR	873	79	2,9	59	-31	72
725	1813 PLANET FIV DA MEDALHA MILAGROSA	0842-W	5/8 HOL + 3/8 GIR	871	76	5,4	58	-27	72
726	2897 BILINHA FIV CELEBRIDADE ALTASPRING TANNUS	DVT1191	5/8 HOL + 3/8 GIR	871	74	-1,4	44	-23	67
727	ICH Q557 HEIRA LUPI	9476-AN	5/8 HOL + 3/8 GIR	871	72	5,9	48	-13	65
728	FLORÊNCIA CADETE 1171 RETIRO DO FLOR	1350-BI	PURO SINTÉTICO	871	67	-2,8	36	-38	58
729	FADIGA FIV LR DA CACHOEIRINHA	9477-AT	5/8 HOL + 3/8 GIR	871	79	4,3	57	-61	71
730	2141 DOBERMAN FIV DA MEDALHA MILAGROSA	9316-AJ	5/8 HOL + 3/8 GIR	870	78	-3,4	50	-36	67
731	ROSÁLIA KENYO	9742-AU	PURO SINTÉTICO	870	72	0,2	35	-17	33
732	CATUCHA WILLIAMBURG VALINHOS	2949-AW	5/8 HOL + 3/8 GIR	870	74	5,4	44	-29	59
733	DUDA FIV SUPERSIRE FMM	FNMM0077	5/8 HOL + 3/8 GIR	869	73	3,9	48	-20	65
734	GAIOLA CALISTO BAC	6201-AA	5/8 HOL + 3/8 GIR	869	77	-2,1	38	4	60
735	ETILIA IMPERADOR BOA FE	7892-AV	5/8 HOL + 3/8 GIR	869	75	2,0	33	-35	61
736	ICH RETORICA MERRICK	ICH3193	5/8 HOL + 3/8 GIR	868	75	-1,6	49	-39	71
737	RUTINHA MARCELON 578 AV BONSUCCESSO	0170-AZ	5/8 HOL + 3/8 GIR	868	67	-2,1	31	-25	54
738	JUSÇARA OLYMPIC GMS	4383-O	5/8 HOL + 3/8 GIR	867	80	2,3	50	0	60
739	FESTIVA TANNUS	DVT0650	5/8 HOL + 3/8 GIR	866	81	5,7	61	-43	71
740	ICH RAQUETE DENVER	4574-AW	5/8 HOL + 3/8 GIR	866	74	0,3	48	-22	69
741	ICH S3701 IONARA AMMO	ICH3701	5/8 HOL + 3/8 GIR	866	71	4,5	46	-39	65

Ord.	Nome	Registro	Composição Racial	PTAL (kg)	Ac. (%)	PTA IP (dias)	Ac. (%)	PTA IPP (dias)	Ac. (%)
742	QUADRIGA BLUE LAGLORIA	7788-AT	5/8 HOL + 3/8 GIR	866	70	1,8	38	-27	59
743	CURITIBA BRIAR FRUCTUOSO	5356-AO	5/8 HOL + 3/8 GIR	865	75	-4,2	35	-25	58
744	AMEIXA PARAMOUNT	7226-AN	5/8 HOL + 3/8 GIR	864	76	3,0	50	-34	62
745	LHAMA FIV BACON MORADA CORINTHIANA	1940-AZ	5/8 HOL + 3/8 GIR	864	81	-1,4	49	-36	74
746	BELISSIMA HALEY RC DO MOINHO	4212-AU	5/8 HOL + 3/8 GIR	864	75	1,7	51	-38	64
747	CRISTAL BRADNICK FIV WTF DA ESTIVA	6305-AF	5/8 HOL + 3/8 GIR	863	84	4,0	56	-41	74
748	QUBERA PLANET FIV 3S FZD	1615-Q	5/8 HOL + 3/8 GIR	863	77	9,6	55	-42	65
749	2071 DOBERMAN FIV DA MEDALHA MILAGROSA	9361-AJ	5/8 HOL + 3/8 GIR	862	72	-3,7	54	-35	67
750	SILA 965 FIV COTTON DA JCS C.BONITA	5087-BA	5/8 HOL + 3/8 GIR	862	73	-0,2	41	-35	68
751	ENCICLOPEDIA PLANET FIV ROLAND	5288-Y	5/8 HOL + 3/8 GIR	862	80	11,4	58	-32	68
752	CAMOMILA TURBANTE FIV MITU	0460-I	5/8 HOL + 3/8 GIR	862	86	0,3	48	-11	70
753	2135 CALIBER JCRF	9412-AS	5/8 HOL + 3/8 GIR	861	76	-1,5	43	-5	62
754	N02.NAHAN DA FAIMP	1854-O	5/8 HOL + 3/8 GIR	860	80	-2,0	48	-29	62
755	DOÇURA APOCALIPSE WTF DA ESTIVA	0207-AL	PURO SINTÉTICO	860	69	2,7	28	-35	60
756	1645 TRIGGER FIV DA MEDALHA MILAGROSA	9360-Q	5/8 HOL + 3/8 GIR	859	80	-2,4	47	-36	69
757	ONDA AUGUSTA ALEGRE	5148-AA	5/8 HOL + 3/8 GIR	859	77	6,2	47	-40	64
758	FABULA WILDMAN TANNUS	5842-AB	5/8 HOL + 3/8 GIR	859	83	5,4	62	-47	72
759	ICH POLACKA FEVER	ICH1992	5/8 HOL + 3/8 GIR	858	76	7,8	52	-39	71
760	RARIDADE FIV HALEY SANTA LUZIA	2567-AW	5/8 HOL + 3/8 GIR	857	82	-0,2	57	-38	76
761	ISLANDIA JEDI FIV SABV	6443-BI	5/8 HOL + 3/8 GIR	857	81	1,6	54	-26	76
762	ICH RIMA VALENTE	0483-AY	PURO SINTÉTICO	856	73	-1,2	42	-47	66
763	ICH LIANI AFTERSHOCK	4065-K	5/8 HOL + 3/8 GIR	856	83	2,6	63	-33	73
764	GALENA AFTERSHOCK FIV NATIVA	2594-AU	5/8 HOL + 3/8 GIR	856	80	8,2	62	-33	77
765	2947A 1STCLASS INDIANA	SNFN2971	5/8 HOL + 3/8 GIR	855	71	0,7	36	-16	60
766	ATENA GILLESPIY SO-NATA	2488-AX	5/8 HOL + 3/8 GIR	855	77	0,1	57	-20	68
767	ADEGA HUNTER FIV BAC	4877-AR	5/8 HOL + 3/8 GIR	854	73	1,0	46	-25	66
768	2332 META FIV METEOR TANNUS	DVT0949	5/8 HOL + 3/8 GIR	854	79	-0,4	59	-27	70
769	MALU HARMONIA 2 FIV DA PRATA JAC	A-7634	5/8 HOL + 3/8 GIR	853	78	4,2	62	-39	70
770	ANGELA 2013PS402 BOA FE	5994-AP	5/8 HOL + 3/8 GIR	853	78	-0,1	42	-31	64
771	2786 DEBORAH FIV CELEBRIDADE WILDMAN TANNUS	DVT1075	5/8 HOL + 3/8 GIR	852	76	3,0	60	-51	71
772	KATRINA OPINION OG	2834-P	5/8 HOL + 3/8 GIR	851	83	-3,0	59	-17	69



Ord.	Nome	Registro	Composição Racial	PTAL (kg)	Ac. (%)	PTA IP (dias)	Ac. (%)	PTA IPP (dias)	Ac. (%)
773	ICH S3608 NATALINA ASTRONAUTA	ICH3608	PURO SINTÉTICO	850	71	2,6	41	-43	63
774	ICH Q119 IONARA DESTRY	6794-AR	5/8 HOL + 3/8 GIR	850	78	5,7	49	-34	69
775	ICH MAGNIFICA DOBERMAN	9953-V	5/8 HOL + 3/8 GIR	849	83	-2,4	62	-44	74
776	IDONESIA FIV EDUARD LAGLORIA	B-2137	5/8 HOL + 3/8 GIR	849	83	2,5	49	-33	63
777	ICH NINEIA MOGUL	1520-AI	5/8 HOL + 3/8 GIR	848	79	5,3	57	-29	72
778	ICH MATINHA FAIR	9503-U	5/8 HOL + 3/8 GIR	848	80	-0,6	49	-25	67
779	NAYARA IMPERADOR BAXTER RF SAO FRANCISCO	6350-AH	PURO SINTÉTICO	847	75	2,4	41	-17	64
780	JMP TINTURA	2074-BI	5/8 HOL + 3/8 GIR	847	63	-0,3	34	-16	52
781	GERMINA URBAIN VALINHOS	2969-AW	5/8 HOL + 3/8 GIR	847	77	-0,7	44	-43	62
782	GEADA 0690 AFFU	5044-BA	5/8 HOL + 3/8 GIR	846	65	-0,3	25	-29	56
783	IZABELI MONTEREY BOA FE	GBFE1812	5/8 HOL + 3/8 GIR	845	75	3,2	52	-45	70
784	ICH S3800 DIANA PETY	ICH3800	5/8 HOL + 3/8 GIR	845	77	-2,2	53	-41	73
785	ICH MAIRA BRADINICK	3858-N	5/8 HOL + 3/8 GIR	844	83	0,3	63	-38	75
786	JANETE RAMBO LAGLORIA	B-4615	5/8 HOL + 3/8 GIR	844	76	4,0	38	-13	46
787	BRUNA 3311 TERREMOTO SALTO II	4111-BF	PURO SINTÉTICO	844	64	2,3	29	-21	53
788	FIONA PENEDOS	8338-AI	5/8 HOL + 3/8 GIR	843	76	0,6	46	-8	64
789	BAVARIA IMPERADOR JOCKO FIV WTF DA ESTIVA	0139-S	PURO SINTÉTICO	842	74	6,6	36	-38	64
790	ICH LENIR FIDELITY	4167-K	5/8 HOL + 3/8 GIR	842	82	2,0	44	-39	64
791	KIARA SCOTTIE DA TERRA SAGRADA	0072	5/8 HOL + 3/8 GIR	842	76	0,2	34	-19	48
792	ICH Q461 SARACURA COMMANDER	8606-AT	5/8 HOL + 3/8 GIR	842	83	0,6	51	-61	74
793	CARETA 258 MATTISON JASMAR	2571-L	5/8 HOL + 3/8 GIR	842	79	-1,9	36	-3	51
794	HEMATITA LASER ITUVERAVA	1865-AX	5/8 HOL + 3/8 GIR	840	68	4,1	35	-10	52
795	JADE SABIA ACG	ACG0167	5/8 HOL + 3/8 GIR	840	78	5,7	51	-33	65
796	ISABEL BANDOLI	3188-J	5/8 HOL + 3/8 GIR	839	72	6,2	44	-71	65
797	DINDA FIV BANDOLI	2950-J	5/8 HOL + 3/8 GIR	839	71	6,6	40	-9	61
798	ICH PINTADA GABOR	1865-AO	5/8 HOL + 3/8 GIR	838	86	1,1	60	-40	79
799	NANA BELUGA RF SAO FRANCISCO	5586-AK	5/8 HOL + 3/8 GIR	838	72	4,1	41	-23	63
800	ICH Q190 NOVELA KINGBOY	3207-AS	5/8 HOL + 3/8 GIR	838	81	-2,8	59	-43	72
801	FADA KINGLY QS	MQSS0354	5/8 HOL + 3/8 GIR	838	75	2,6	43	-20	48
802	RCAG ALEGRIA BALADA	1302-BA	5/8 HOL + 3/8 GIR	838	74	2,7	54	-34	68
803	ICH R148 DIANA BEEMER	ICH3415	5/8 HOL + 3/8 GIR	838	77	-0,7	53	-40	73

Ord.	Nome	Registro	Composição Racial	PTAL (kg)	Ac. (%)	PTA IP (dias)	Ac. (%)	PTA IPP (dias)	Ac. (%)
804	NAILA BRANDON 3259 FUBE	0512-AW	5/8 HOL + 3/8 GIR	838	70	2,0	38	-42	64
805	COMPORTA FIV DO PILAR 2C	5372-AU	5/8 HOL + 3/8 GIR	837	75	-0,8	54	-26	70
806	NORMA MASSEY RF SAO FRANCISCO	6347-AH	5/8 HOL + 3/8 GIR	837	75	-2,7	31	-25	56
807	LAURA FIV MCCUTCHEN TS DA MUQUEM	5099-R	5/8 HOL + 3/8 GIR	837	74	2,7	55	-39	62
808	FILHA FIV DA MINAS LEITE	2712-AY	5/8 HOL + 3/8 GIR	837	75	0,3	53	-11	70
809	DALILA OPINION SABV	2650-AF	5/8 HOL + 3/8 GIR	835	83	-0,4	58	-24	71
810	CIGANA PENEDOS	8241-AI	5/8 HOL + 3/8 GIR	834	70	0,0	28	-17	34
811	DEMASIA FREDDIE OG	1414-AT	5/8 HOL + 3/8 GIR	834	77	2,9	47	-20	64
812	ICH ROLANDA PRUDENCIA PITO	4588-AW	PURO SINTÉTICO	834	78	4,0	49	-49	67
813	HAMIA MONTEREY FR RECREIO	6740-AY	5/8 HOL + 3/8 GIR	834	74	-1,7	50	-38	69
814	SONHO REGINALD VALINHOS	6178-AD	5/8 HOL + 3/8 GIR	834	80	1,7	49	-21	64
815	FILO FIV GOLD CHIP EFRAINIA VALINHOS	2944-AW	5/8 HOL + 3/8 GIR	833	78	1,7	56	-39	68
816	PROVIDENCIA DECIPHER BAC	9285-AW	5/8 HOL + 3/8 GIR	833	72	1,0	37	-45	57
817	DESCULPA FIV AFTERSHOCK IA	1662-AT	5/8 HOL + 3/8 GIR	832	80	4,5	59	-34	68
818	SAPECA 962 FIV COTTON DA JCS C.BONITA	5085-BA	5/8 HOL + 3/8 GIR	832	73	-0,2	41	-30	68
819	CHINESA CANNON 816 RECANTO VERDE	9872-AL	5/8 HOL + 3/8 GIR	831	76	-0,7	36	5	55
820	BOA VISTA FIV CANCUN DE JOSUE VEIGA	4195-AY	5/8 HOL + 3/8 GIR	830	79	5,0	59	-33	76
821	ESPADILHA 5991 K85 DA PALMA	3029-BA	5/8 HOL + 3/8 GIR	830	76	0,0	40	-4	52
822	ICH S3809 DIANA PETY	ICH3809	5/8 HOL + 3/8 GIR	828	77	-2,2	53	-45	73
823	DIADEMA IMPERADOR JOCKO WTF DA ESTIVA	0221-AL	5/8 HOL + 3/8 GIR	825	73	4,6	36	-13	63
824	DEBY FIV ALBANIA FGS SAPUCAIA	4059-BB	5/8 HOL + 3/8 GIR	825	72	1,8	41	-44	65
825	FAMOSA GILLESPIY ITUVERAVA	1974-AB	5/8 HOL + 3/8 GIR	825	76	1,4	50	-9	63
826	HEVEA FIV MONTEREY VOLTA FRIA	6671-AR	5/8 HOL + 3/8 GIR	825	79	0,0	53	-34	70
827	FAUNA RIBEIRÃO GRANDE TE	A-7602	5/8 HOL + 3/8 GIR	824	83	3,6	57	-42	74
828	EBV GRAZI CARSON 614 FIV	4143-AI	5/8 HOL + 3/8 GIR	824	68	1,3	38	-26	58
829	DONDOCA MYTH OG	1396-AT	5/8 HOL + 3/8 GIR	824	76	-0,5	48	-41	63
830	PASSARELA GAMEDAY CWV	9973-AX	5/8 HOL + 3/8 GIR	824	72	5,0	44	-29	66
831	2378 BILLINGS FIV DA MEDALHA MILAGROSA	3821-AK	5/8 HOL + 3/8 GIR	824	72	7,5	46	-54	66
832	ICH PAZ GILLESPIY	4901-AN	5/8 HOL + 3/8 GIR	821	81	0,6	61	-30	72
833	ECOLA BOULDER FIV DA MEDALHA MILAGROSA	6329-AD	5/8 HOL + 3/8 GIR	821	83	0,9	49	-42	68
834	FEITICEIRA DOC CALAMBAU1	5000-BG	5/8 HOL + 3/8 GIR	820	71	5,2	47	-56	62

Ord.	Nome	Registro	Composição Racial	PTAL (kg)	Ac. (%)	PTA IP (dias)	Ac. (%)	PTA IPP (dias)	Ac. (%)
835	ICH Q138 NOVELA MCCUTCHEN	6836-AR	5/8 HOL + 3/8 GIR	820	87	1,2	63	-1	80
836	RIRI DIAMANTE DA 42	0396-AU	5/8 HOL + 3/8 GIR	820	63	3,5	28	8	52
837	LIDERANÇA DO IAIA	0422-AE	5/8 HOL + 3/8 GIR	820	74	1,5	42	-48	60
838	2319 ATMOST JCRF	6050-AY	5/8 HOL + 3/8 GIR	820	80	0,9	45	-37	69
839	FESTA ROMANO WTF DA ESTIVA	1164-AR	PURO SINTÉTICO	820	72	2,9	33	-15	63
840	HILDE BEEMER FR RECREIO	6682-AY	5/8 HOL + 3/8 GIR	819	75	-0,4	49	-30	68
841	JUBILENA FIV JEDI MORADA CORINTHIANA	1971-AZ	5/8 HOL + 3/8 GIR	819	86	0,2	55	-36	78
842	BACANA CHARLIE 0581 STA LUZIA	2268-AS	5/8 HOL + 3/8 GIR	818	73	-1,2	33	-25	58
843	8586 BETHANIA	4846-BP	5/8 HOL + 3/8 GIR	818	72	4,5	35	-20	62
844	AURORA GOLD DUST 585 TL DA QUERENÇA	8784-AO	5/8 HOL + 3/8 GIR	816	68	-1,7	38	-7	59
845	TOALHA GILLESPIY FEROLLA	9148-Z	5/8 HOL + 3/8 GIR	816	77	1,2	51	-30	61
846	3144 AFTERSHOCK DA MEDALHA MILAGROSA	7416-AW	5/8 HOL + 3/8 GIR	815	74	3,6	59	-33	69
847	JACUBA OLIVIA BEM FEITOR SHOTTLE	0814-Y	5/8 HOL + 3/8 GIR	815	74	-2,7	56	-29	62
848	ICH NEEEJA RUNNER	ICH1865	5/8 HOL + 3/8 GIR	815	75	6,6	43	-25	63
849	SUPERGIRL FIV SUPERBOY DLS PANTANAL	1706-BI	PURO SINTÉTICO	815	72	0,6	44	-19	63
850	BELEZA TANGO DA TERRA SAGRADA	9174-M	PURO SINTÉTICO	815	77	-1,4	45	-10	61
851	2958 BILLINGS FIV DA MEDALHA MILAGROSA	EEMM2958	5/8 HOL + 3/8 GIR	815	76	-0,2	45	-43	67
852	ICH NILCE MOGUL	7036-AE	5/8 HOL + 3/8 GIR	814	79	6,3	57	-36	72
853	IARAH MONTROSS BOA FE	GBFE1723	5/8 HOL + 3/8 GIR	814	75	-2,9	52	-39	70
854	DIADORA FIV TOYSTORY TOMAZINHO	1839-AA	5/8 HOL + 3/8 GIR	814	79	1,0	54	-6	64
855	ICH LANTERNA AFTERSHOCK	4182-K	5/8 HOL + 3/8 GIR	813	84	2,0	63	-23	73
856	ICH PEGADA GABOR	1874-AO	5/8 HOL + 3/8 GIR	813	79	0,8	55	-26	72
857	LEONINA PARRA WTF DA ESTIVA	B-3494	5/8 HOL + 3/8 GIR	812	87	1,6	51	-24	70
858	DICA CRICKET WTF DA ESTIVA	0199-AL	5/8 HOL + 3/8 GIR	812	82	-3,2	47	-13	70
859	CANETA SYLVESTER MARIA SANTISSIMA	0053-J	5/8 HOL + 3/8 GIR	812	83	1,4	46	-32	69
860	2969A 1STCLASS INDIANA	SNFN3054	5/8 HOL + 3/8 GIR	812	73	0,6	41	-37	66
861	MORENA SID BAC	3840-BD	5/8 HOL + 3/8 GIR	811	73	2,0	44	-51	65
862	TESOURA KENYO	5071-AU	5/8 HOL + 3/8 GIR	811	68	5,7	35	-3	58
863	ELAINE FIV AVALON DA SIANINHA	8366-AE	5/8 HOL + 3/8 GIR	810	74	1,5	54	-17	63
864	REIS AGUSTINHA FIV LABRON	4687-R	5/8 HOL + 3/8 GIR	810	78	0,1	41	-16	55
865	CASTORA JEDI FIV BOA FE	GBFE1145	5/8 HOL + 3/8 GIR	810	78	0,1	45	-42	69

Ord.	Nome	Registro	Composição Racial	PTAL (kg)	Ac. (%)	PTA IP (dias)	Ac. (%)	PTA IPP (dias)	Ac. (%)
866	GOIABA CABOCLA IRIDIO 043	9951-BF	5/8 HOL + 3/8 GIR	809	66	-0,8	30	-22	56
867	SAMANTA BALZIAR DA TERRA SAGRADA	9149-M	5/8 HOL + 3/8 GIR	809	77	-0,8	36	-31	49
868	MARINHA KENYO	A-9415	5/8 HOL + 3/8 GIR	809	85	3,4	46	-31	67
869	CAMURÇA 916 CORVETTE FIV JM MONTE ALVERNE	9853-AK	5/8 HOL + 3/8 GIR	808	73	3,3	44	-49	67
870	2079 TRIGGER FIV DA MEDALHA MILAGROSA	3751-AK	5/8 HOL + 3/8 GIR	807	77	4,3	50	-45	68
871	2945A 1STCLASS INDIANA	SNFN2968	5/8 HOL + 3/8 GIR	807	72	0,2	36	-20	63
872	SINTRA MOGUL FIV FZD	7679-AJ	5/8 HOL + 3/8 GIR	806	82	3,3	57	-17	69
873	JULIA FEVER BELU	8825-AM	5/8 HOL + 3/8 GIR	806	74	2,2	41	-20	59
874	QUANTA LUXO AFTERSHOCK DA PAU DE OLEO	1494-AS	5/8 HOL + 3/8 GIR	806	70	1,1	39	5	61
875	ICH Q463 MAROLA LOTO	9213-AN	5/8 HOL + 3/8 GIR	806	70	6,5	47	-18	62
876	ROSA BRANCA DA VAZTA	B-2356	5/8 HOL + 3/8 GIR	805	75	-2,7	41	-49	60
877	AMERICA FIV KINGBOY FEROLLA	3922-BE	5/8 HOL + 3/8 GIR	805	79	1,3	57	-28	73
878	NUNA JACO LAGLORIA	4646-Y	PURO SINTÉTICO	804	66	0,8	30	-8	38
879	LAMINA FIV MC DELIB	DLIB0496	5/8 HOL + 3/8 GIR	804	74	2,6	54	-35	61
880	MARJORI GILESPY RC DO MOINHO	RCM0359	5/8 HOL + 3/8 GIR	803	76	0,5	51	-26	64
881	CATIVA BRADLEY FIV DA XAPETUBA	5072-N	5/8 HOL + 3/8 GIR	803	88	6,7	64	-30	80
882	FINALIA BRADLEY BOA FE	3095-AY	5/8 HOL + 3/8 GIR	803	75	8,1	58	-56	70
883	CILENE ALTA1STCLASS FIV BOA FE	7873-AR	5/8 HOL + 3/8 GIR	802	84	2,3	50	-26	75
884	ARAPUCA TP 266 BAC	6204-AA	PURO SINTÉTICO	802	70	2,7	23	23	49
885	ITABIRA 1137 DO POÇO DO CANÁRIO	6606-AX	5/8 HOL + 3/8 GIR	801	72	-3,3	38	-40	65
886	NILDETE PRESIDENTE DA JCS C.BONITA	8963-AL	5/8 HOL + 3/8 GIR	801	70	2,1	30	-14	60
887	EBV GRAZI DEFIANT 916 FIV	3294-BH	5/8 HOL + 3/8 GIR	801	75	0,7	45	-49	67
888	LISBOA TITANIO ACG	8073-BA	5/8 HOL + 3/8 GIR	801	72	5,9	43	-31	61
889	R11 RICA FLOR DA FAIMP	FAC0121	5/8 HOL + 3/8 GIR	801	66	3,0	24	-5	43
890	UITEÇAREMA KENYO	9043-BC	5/8 HOL + 3/8 GIR	800	71	4,0	42	-16	63
891	FELINA DA LAGOA SANTA	3900-AQ	5/8 HOL + 3/8 GIR	799	72	0,4	32	-27	49
892	KIKA FIV PEOTI SANTA LUZIA	8421-BC	5/8 HOL + 3/8 GIR	799	84	-2,0	54	-15	76
893	ULTRA FLEX TORNADO FIV	2426-AH	5/8 HOL + 3/8 GIR	798	74	5,1	44	-29	65
894	2794 DIANA FIV CELEBRIDADE WILDMAN TANNUS	DVT1081	5/8 HOL + 3/8 GIR	798	76	3,0	60	-44	71
895	SALAMANTRA FIV KENYO	5733-AH	PURO SINTÉTICO	798	79	4,3	44	-33	63
896	BONITA ALTA1STCLASS BOA FE	7851-AV	5/8 HOL + 3/8 GIR	797	85	5,5	51	-19	75

Ord.	Nome	Registro	Composição Racial	PTAL (kg)	Ac. (%)	PTA IP (dias)	Ac. (%)	PTA IPP (dias)	Ac. (%)
897	ICH PANDEIRA MOGUL	1986-AO	5/8 HOL + 3/8 GIR	795	86	-0,2	64	-39	80
898	ICH LUISA BOLIVER	4083-K	5/8 HOL + 3/8 GIR	794	80	5,2	49	-27	68
899	IGUANA FIV GABOR DA TROPICAL	0838-BB	5/8 HOL + 3/8 GIR	794	73	1,3	47	-14	59
900	MERCEDES ROMANO RECANTO DA FULORE	5070-BG	PURO SINTÉTICO	793	74	5,1	41	-29	64
901	GRANJA MOGUL FIV F.CONGONHAS	3478-AN	5/8 HOL + 3/8 GIR	793	76	2,6	56	-26	67
902	LEONA CWV	8893-AB	5/8 HOL + 3/8 GIR	793	67	0,0	24	-15	31
903	JURACI FIV ALBANIA 138 FGS SAPUCAIA	4054-BB	5/8 HOL + 3/8 GIR	793	72	1,8	41	-50	66
904	OTAVIA SPEAKER RF SAO FRANCISCO	2677-AS	5/8 HOL + 3/8 GIR	792	76	3,0	43	-20	65
905	ICH Q350 NOVELA DREAMWEAR	8628-AT	5/8 HOL + 3/8 GIR	792	85	-0,5	53	-31	77
906	DEMOCRACIA LINS	8347-I	5/8 HOL + 3/8 GIR	791	76	-1,3	29	-4	48
907	KIKA IMPERADOR ACG	6274-AV	5/8 HOL + 3/8 GIR	790	77	5,1	50	-24	64
908	FORTALEZA ELDORADO WLAB	WLAB0074	5/8 HOL + 3/8 GIR	790	70	0,4	35	-23	57
909	EBV GRAZI DEFIANT 934 FIV	EBV0631	5/8 HOL + 3/8 GIR	790	77	1,0	48	-55	69
910	SERENATA FIV QUINCAS DA VELHA	2271-AX	5/8 HOL + 3/8 GIR	789	75	1,0	30	-31	58
911	CORCOVADO ZANGA GEORGE	8818-O	5/8 HOL + 3/8 GIR	788	68	-2,0	26	-16	27
912	LEUCOSE SOLDADO BERTIL DA PAU DE OLEO	8113-AX	5/8 HOL + 3/8 GIR	788	66	-0,7	24	-15	52
913	DIAMANTINA LABRON FL SANTA MARIA	7637-AJ	5/8 HOL + 3/8 GIR	788	75	0,6	37	-8	44
914	LACRAIA FIV SUPERSTAR MORADA CORINTHIANA	1924-AZ	5/8 HOL + 3/8 GIR	787	74	-0,1	44	-22	66
915	BONNIE RICANATA	9420-O	5/8 HOL + 3/8 GIR	786	72	1,2	50	-2	61
916	JAÍBA IS OLHOS D AGUA	9558-AQ	5/8 HOL + 3/8 GIR	786	76	-1,2	40	-30	58
917	ATIVA 2770 BANDOLI	3063-AR	5/8 HOL + 3/8 GIR	786	73	4,6	46	-31	66
918	HELIS ESTALONE WTF DA ESTIVA	4732-BJ	5/8 HOL + 3/8 GIR	786	69	0,1	32	-15	57
919	GEMADA BRIAR ELOL FAZENDA LONDRINA	8475-AR	5/8 HOL + 3/8 GIR	785	65	-1,0	28	-21	55
920	ICH Q209 ORIGEM CLASS	6791-AR	5/8 HOL + 3/8 GIR	785	85	3,7	55	-33	79
921	MARÍLIA ATMOST IS OLHOS D AGUA	8484-AV	5/8 HOL + 3/8 GIR	785	75	1,9	34	-43	57
922	IMUNIDADE DREAMWEAVER BOA FE	GBFE1800	5/8 HOL + 3/8 GIR	785	75	2,4	47	-41	69
923	ICH R75 NOVELA MERRICK	ICH3331	5/8 HOL + 3/8 GIR	784	75	-1,4	46	-18	70
924	0887 FINLÂNDIA BAC	3339-BH	5/8 HOL + 3/8 GIR	784	56	-0,7	0	19	45
925	ESPUMA SURIA AXXOR DA TERRA SAGRADA	LCM0164	PURO SINTÉTICO	784	77	0,7	44	-26	61
926	1948 AFTERSHOCK FIV DA MEDALHA MILAGROSA	6219-AE	5/8 HOL + 3/8 GIR	784	75	0,4	52	-21	70
927	REBECA CALISTO BAC	6377-AP	PURO SINTÉTICO	784	76	-0,8	38	12	62

Ord.	Nome	Registro	Composição Racial	PTAL (kg)	Ac. (%)	PTA IP (dias)	Ac. (%)	PTA IPP (dias)	Ac. (%)
928	SAMBAIBA KENYO	1950-AM	5/8 HOL + 3/8 GIR	783	74	5,8	41	-5	59
929	DOMINGA FIV DA MINAS LEITE	WADG0299	5/8 HOL + 3/8 GIR	783	79	4,3	58	-20	64
930	EXATA FIV DA MINAS LEITE	8709-BK	5/8 HOL + 3/8 GIR	783	72	2,8	42	-29	57
931	RC PRINCESA IMPERADOR BAXTER RC DO MOINHO	RCM0394	PURO SINTÉTICO	783	74	4,7	40	-24	66
932	OFERENDA FIV LAUTHORITY JACUBA SANTA LUZIA	4850-AO	5/8 HOL + 3/8 GIR	782	69	1,8	40	-4	48
933	ICH S4015 MARCENARIA MONTROSS	ICH4015	5/8 HOL + 3/8 GIR	781	80	-0,9	53	-41	77
934	DENUNCIA 2 BRADNICK FIV WTF DA ESTIVA	0218-AL	5/8 HOL + 3/8 GIR	780	85	-0,3	58	-36	74
935	MANU ELDORADO RECANTO DA FULORE	5075-BG	PURO SINTÉTICO	780	73	1,8	40	-36	59
936	VARANDA BARTIRA PAVAO DA TERRA SAGRADA	LCM00189	PURO SINTÉTICO	780	72	1,9	37	-20	58
937	PATNA JUNIOR FEROLLA	0918-AZ	5/8 HOL + 3/8 GIR	779	69	1,5	35	-34	62
938	GABRIELLY FIV MCCUTCHEN TS DA MUQUEM	9355-Z	5/8 HOL + 3/8 GIR	778	77	2,4	56	-37	69
939	AMADA FIV IT	8645-B	5/8 HOL + 3/8 GIR	778	82	5,6	48	-26	67
940	GUARDA THOR BAC	8332-O	PURO SINTÉTICO	778	78	3,8	45	17	64
941	SIMONE FIV SUPLEX DA VELHA	2673-BM	5/8 HOL + 3/8 GIR	777	68	3,3	36	-9	59
942	CANECA 6680 ALLSTAR JM MONTE ALVERNE	6791-AY	5/8 HOL + 3/8 GIR	777	72	-0,1	42	-38	65
943	ETICA BATMAN WTF DA ESTIVA	8730-AR	PURO SINTÉTICO	776	69	2,6	39	-42	61
944	LANCEIRA SONHO I	9382	5/8 HOL + 3/8 GIR	775	79	3,4	38	-5	42
945	DÁDIVA CONCERTO WLAB	WLAB0079	5/8 HOL + 3/8 GIR	775	69	3,4	29	-18	55
946	ICH RAISSA MONTEREY	ICH2885	5/8 HOL + 3/8 GIR	775	76	3,5	53	-20	71
947	3645 GOLDEN GIRL TITANIO DA XAPETUBA	XAP3645	PURO SINTÉTICO	774	72	4,8	43	-50	65
948	ICH Q223 LAPA PETY	6933-AR	5/8 HOL + 3/8 GIR	773	85	2,9	55	-39	77
949	ELUCIDA FIV GAMEDAY DO SEIXAS	6043-AN	5/8 HOL + 3/8 GIR	771	74	3,7	46	-11	67
950	OROLINE BRUNO LAGLORIA	4520-AM	5/8 HOL + 3/8 GIR	771	73	4,0	44	-18	64
951	JACUTINGA SABIA ACG	9136-AQ	PURO SINTÉTICO	770	78	6,0	51	-23	66
952	EMBOLA FIV CINEASTRA BRADNICK DA SANQUIT	7666-AL	5/8 HOL + 3/8 GIR	770	72	1,3	56	-30	65
953	ICH RAVENA MOGUL	4473-AW	5/8 HOL + 3/8 GIR	770	77	-0,7	58	-38	73
954	MAGALI FIV AFTERSHOCK LEITEGEN	3816-J	5/8 HOL + 3/8 GIR	770	68	1,4	49	-17	51
955	DALIA REGANCREST MCCUTCH TAPERAO	1560-AR	5/8 HOL + 3/8 GIR	770	71	-2,1	33	-15	61
956	RAQUETE FIV JAGUNÇO DA VELHA	7140-AL	5/8 HOL + 3/8 GIR	769	75	-0,7	35	-18	59
957	HELINA FIV GABOR DA TROPICAL	0804-BB	5/8 HOL + 3/8 GIR	769	74	2,0	47	-25	59
958	RBC MEXICANA SHAMROCK FIV	2074-AO	5/8 HOL + 3/8 GIR	768	78	0,8	55	-10	68

Ord.	Nome	Registro	Composição Racial	PTAL (kg)	Ac. (%)	PTA IP (dias)	Ac. (%)	PTA IPP (dias)	Ac. (%)
959	PETRA FIV MERIDIAN RF SAO FRANCISCO	4074-AX	5/8 HOL + 3/8 GIR	767	74	-1,5	49	-30	68
960	VITRINE JANGO GIROMATA	9570-AS	5/8 HOL + 3/8 GIR	767	69	1,6	36	-10	58
961	CIRANDA MED PAVAO DA TERRA SAGRADA	LCM0154	PURO SINTÉTICO	767	72	-0,6	37	4	59
962	J.E.L.RANCHO GRANDE MISTER ORLENE	5071-AT	5/8 HOL + 3/8 GIR	767	68	1,6	42	-28	51
963	2388 DOBERMAN FIV DA MEDALHA MILAGROSA	3819-AK	5/8 HOL + 3/8 GIR	767	75	-3,9	49	-34	61
964	ICH PILHA GILLESPIY	ICH2239	5/8 HOL + 3/8 GIR	766	80	1,3	62	-39	73
965	GAROTA SUPERSIRE FIV SABV	5987-AV	5/8 HOL + 3/8 GIR	765	76	0,5	54	-39	70
966	ESPARTA SUPERSIRE FIV DLS PANTANAL	4165-AV	5/8 HOL + 3/8 GIR	764	83	1,7	57	-17	76
967	FULGÊNCIA APOLO FR RECREIO	0549-AL	PURO SINTÉTICO	764	71	3,9	32	2	61
968	ORAL JETT AIR RF SAO FRANCISCO	2689-AS	5/8 HOL + 3/8 GIR	764	68	4,2	36	5	58
969	GRANA G-585 LINS	LINS5355	5/8 HOL + 3/8 GIR	764	69	-0,1	28	-18	50
970	ESTRELA 2863 BANDOLI	ABN1298	5/8 HOL + 3/8 GIR	763	67	-2,7	41	-38	61
971	RANA FIV DA PRATA JAC	0589-Q	5/8 HOL + 3/8 GIR	763	80	6,1	60	-44	72
972	VASSOURA KENYO	9058-BC	5/8 HOL + 3/8 GIR	762	75	-1,6	40	-53	59
973	RAPADURA FIV DA PAVANA	8742-BC	5/8 HOL + 3/8 GIR	762	78	3,2	54	-15	72
974	MINA MCCUTCHEN FIV BAC	4469-BB	5/8 HOL + 3/8 GIR	762	74	1,7	52	-40	67
975	PINTURA NILES FIV JRS	B-1590	5/8 HOL + 3/8 GIR	761	75	-1,6	34	-43	45
976	EGIPCIA TABOO SAO CRISTOVAO TC	7049-AI	5/8 HOL + 3/8 GIR	761	78	3,1	45	-48	63
977	VENUS JAKE TAPERÃO	5047-AZ	5/8 HOL + 3/8 GIR	761	71	-1,6	27	-9	61
978	ICH S3893 ARCOR BANDARES	ICH3893	5/8 HOL + 3/8 GIR	761	70	-1,3	35	-31	65
979	NICEIA PRESIDENTE DA JCS C.BONITA	3483-AG	PURO SINTÉTICO	760	70	1,5	32	-17	61
980	TULIPA GILLESPIY 5A	9802-AJ	5/8 HOL + 3/8 GIR	759	81	2,7	56	-21	66
981	GRAXINHA CWV	8888-AB	5/8 HOL + 3/8 GIR	759	79	-2,7	48	-55	63
982	JACANA JMMA	9686-AN	5/8 HOL + 3/8 GIR	757	75	4,3	55	-21	68
983	BIANCA MAD MAX INDIANA	SNFN2503	5/8 HOL + 3/8 GIR	757	71	-2,3	25	-19	54
984	JOSIANE AXXOR DA XAPETUBA	XAP3172	PURO SINTÉTICO	755	73	1,3	48	-35	67
985	DUARTE AMERICANA MARCO	2335-AT	5/8 HOL + 3/8 GIR	754	69	2,7	38	-41	60
986	ICH Q311 K138 LOTO	8605-AT	5/8 HOL + 3/8 GIR	754	75	2,7	46	-32	62
987	ALASCA JAYVEN DLS PANTANAL	4159-AV	5/8 HOL + 3/8 GIR	753	81	4,0	45	-29	71
988	ICH NUNA GOLD CHIP	3023-AE	5/8 HOL + 3/8 GIR	752	81	4,5	59	-30	72
989	KELIKA CORVETTE RENASCER	JDR1249	5/8 HOL + 3/8 GIR	752	71	4,0	41	-10	63

Ord.	Nome	Registro	Composição Racial	PTAL (kg)	Ac. (%)	PTA IP (dias)	Ac. (%)	PTA IPP (dias)	Ac. (%)
990	ICH PURA GABOR	1872-AO	5/8 HOL + 3/8 GIR	752	81	1,7	55	-24	71
991	MAGNÓLIA LASS 360 GMS	0597-V	5/8 HOL + 3/8 GIR	751	80	1,1	47	-25	61
992	FOFURA HALEY ITUVERAVA	1934-AM	5/8 HOL + 3/8 GIR	751	76	3,8	52	-35	66
993	MEMEIA FIV BRYANT SJ LALU	3578-AR	5/8 HOL + 3/8 GIR	751	77	-0,8	47	-29	66
994	MERLINDA DELANO LAGLORIA	5659-Q	5/8 HOL + 3/8 GIR	751	73	2,3	34	-13	41
995	PAVUNA SL CACHOEIRINHA	2753-AJ	5/8 HOL + 3/8 GIR	750	80	2,8	51	-35	63
996	NIKITA FIV DOORMAN DELIB	5887-AX	5/8 HOL + 3/8 GIR	750	75	2,0	47	-42	69
997	2028 TRIANGLE JCRF	1153-AN	5/8 HOL + 3/8 GIR	750	78	-2,6	40	-24	62
998	PALOMA SHOTTLE AV BONSUCESSO	9555-AT	5/8 HOL + 3/8 GIR	750	79	-1,5	51	-63	66
999	ICH R132 MARATAIZES JOCLAY	8293-BF	5/8 HOL + 3/8 GIR	750	70	1,0	38	-26	65
1000	LUMA FIV PARAMOUNT LAGLORIA	B-4616	5/8 HOL + 3/8 GIR	750	77	2,2	50	-28	55



**Tabela 6** - Relação das vacas TOP 1000 da raça Girolando para produção de leite, com os respectivos PTAs para produção de leite em até 305 dias (PTAL), intervalo de partos (PTA IP), idade ao primeiro parto (PTA IPP) e acurácia (Ac.) para a composição racial 3/4 Hol + 1/4 Gir.

Ord.	Nome	Registro	Composição Racial	PTAL (kg)	Ac. (%)	PTA IP (dias)	Ac. (%)	PTA IPP (dias)	Ac. (%)
1	CRISTAL PENEDOS	5181-AI	3/4 HOL + 1/4 GIR	2682	80	3,8	36	17	54
2	TPSR FERREIRA FIV	4684-AO	3/4 HOL + 1/4 GIR	2383	81	4,6	55	-43	70
3	CUCA PENEDOS	5167-AI	3/4 HOL + 1/4 GIR	2254	77	4,0	32	1	45
4	GANDAIA EXPANDER FIV 2R JATAI	9304-BC	3/4 HOL + 1/4 GIR	2248	73	1,3	45	-29	66
5	BRIDA PENEDOS	8248-AI	3/4 HOL + 1/4 GIR	2212	80	6,8	32	0	52
6	SUPREMA VERDICT BAC	8353-O	3/4 HOL + 1/4 GIR	2188	80	-1,9	38	-8	58
7	GAITA SNOWRUSH BAC	4452-BB	3/4 HOL + 1/4 GIR	2183	73	-0,7	39	-20	63
8	GATILA EXPANDER FIV 2R JATAI	9300-BC	3/4 HOL + 1/4 GIR	2179	73	1,1	46	-36	66
9	BEGIN BLITZ SINA 525	8610-AG	3/4 HOL + 1/4 GIR	2158	88	9,9	62	-14	79
10	DANIELA PENEDOS	7493-N	3/4 HOL + 1/4 GIR	2157	79	4,3	32	-5	56
11	ICH K139 CANELA LEGEND	5949-BE	3/4 HOL + 1/4 GIR	2139	82	2,5	55	-18	70
12	TPSR FURÃ FIV	7585-AV	3/4 HOL + 1/4 GIR	2137	79	5,4	55	-43	70
13	ALMOFADA PENEDOS	1436-I	3/4 HOL + 1/4 GIR	2132	78	6,5	32	11	49
14	BESIDE BLITZ SINA 527	4492-AW	3/4 HOL + 1/4 GIR	2121	85	8,7	67	-19	79
15	GARBOSA EXPANDER FIV 2R JATAI	9306-BC	3/4 HOL + 1/4 GIR	2102	73	1,3	45	-30	66
16	MARQUEZA AVALON BAC	6364-AP	3/4 HOL + 1/4 GIR	2100	78	1,2	55	-11	69
17	BARITA PENEDOS	8208-AI	3/4 HOL + 1/4 GIR	2059	76	3,7	32	3	41
18	ICH PROVIDENCIA LUPI	4860-AN	3/4 HOL + 1/4 GIR	2059	82	8,4	49	-25	71
19	AFRODITE SPEAKER FIV ESTÂNCIA SÃO BENTO	4649-AW	3/4 HOL + 1/4 GIR	2047	74	1,1	45	-39	64
20	BAIRRISTA PENEDOS	8214-AI	3/4 HOL + 1/4 GIR	2029	75	4,2	32	1	40
21	BAINHA PENEDOS	8236-AI	3/4 HOL + 1/4 GIR	2024	74	4,6	29	1	42
22	TPSR 76 BADALHEIRA FIV	9652-N	3/4 HOL + 1/4 GIR	2024	81	5,4	53	-27	70
23	CORINA SUPERSIRE FIV GENOMA	GNMA0087	3/4 HOL + 1/4 GIR	2021	78	3,9	53	-24	63
24	351 LIANA JUNIPER GOLDEN RIACHO	2165-AL	3/4 HOL + 1/4 GIR	2006	78	2,0	46	-12	60
25	ICH NEQ SHAMROCK	4082-AJ	3/4 HOL + 1/4 GIR	2005	85	2,9	57	-29	73
26	JOSELINE DO CANTO PORTO	6905-BH	3/4 HOL + 1/4 GIR	2001	73	-0,1	44	-61	64
27	NAJA GLENN ANN 0721 STA LUZIA	1669-AW	3/4 HOL + 1/4 GIR	2000	71	-1,0	40	-46	63
28	CAMPINA PENEDOS	8223-AI	3/4 HOL + 1/4 GIR	1999	79	4,3	34	4	45

Ord.	Nome	Registro	Composição Racial	PTAL (kg)	Ac. (%)	PTA IP (dias)	Ac. (%)	PTA IPP (dias)	Ac. (%)
29	BANHEIRA CAPITAL GAIN FIV ESTÂNCIA SÃO BENTO	ESBE0123	3/4 HOL + 1/4 GIR	1993	82	3,9	48	-41	75
30	ICH IONE BLITZ	9994-V	3/4 HOL + 1/4 GIR	1967	84	8,2	63	-10	76
31	HEGIRA CELEBRIDADE ALTADAY NOVA TERRA	7463-AW	3/4 HOL + 1/4 GIR	1962	72	1,9	43	-64	66
32	OFICINA MOGUL FIV BAC	3333-BH	3/4 HOL + 1/4 GIR	1940	74	2,1	49	-18	66
33	BALADA PENEDOS	5169-AI	3/4 HOL + 1/4 GIR	1936	79	2,6	36	-8	49
34	JUBEMMA DO CANTO PORTO	8099-BJ	3/4 HOL + 1/4 GIR	1927	70	3,6	41	-40	60
35	TPSR40 BADIA FIV	8398-J	3/4 HOL + 1/4 GIR	1919	84	4,5	51	-28	74
36	JESSICA M.R.R. GIROMATA	0024-AL	3/4 HOL + 1/4 GIR	1912	74	0,0	21	-14	42
37	ICH S3764 CANELA MONTROSS	9453-BC	3/4 HOL + 1/4 GIR	1911	77	1,3	56	-35	74
38	NATALY GLENN ANN 0713 STA LUZIA	1664-AW	3/4 HOL + 1/4 GIR	1909	72	-1,4	44	-41	65
39	DELEGADA PENEDOS	7496-N	3/4 HOL + 1/4 GIR	1906	79	3,6	34	-1	44
40	GCP INVERNIA	6559-BH	3/4 HOL + 1/4 GIR	1899	71	5,3	43	-26	62
41	3003 SUPERSIRE FIV DA MEDALHA MILAGROSA	6610-AW	3/4 HOL + 1/4 GIR	1893	84	2,8	54	-28	75
42	TPSR GRACIAS FIV	6978-AR	3/4 HOL + 1/4 GIR	1891	76	4,5	53	-39	65
43	ICH BLIZA BLITZ TE	8441-A	3/4 HOL + 1/4 GIR	1888	83	9,0	63	-9	76
44	RADHIJA MONTROSS FIV BAC	3832-BD	3/4 HOL + 1/4 GIR	1872	75	-2,5	51	-43	70
45	TPSR HANNE FIV	3007-AY	3/4 HOL + 1/4 GIR	1868	75	2,0	53	-41	70
46	ITÁLIA MOGUL FIV BETTA RS DO RANCHO ALEGRE	8351-AM	3/4 HOL + 1/4 GIR	1866	76	0,8	54	-62	71
47	ISABELA FIV SHAMROCK NSS	7844-AQ	3/4 HOL + 1/4 GIR	1856	83	2,6	53	-40	67
48	JERUSA FIV CANCUN SANTA LUZIA	5199-AQ	3/4 HOL + 1/4 GIR	1849	79	5,2	54	-44	70
49	JANAINA DO CANTO PORTO	6908-BH	3/4 HOL + 1/4 GIR	1842	72	0,0	42	-41	62
50	BAHIA BRIO DA PAU DE OLEO	7420-AD	3/4 HOL + 1/4 GIR	1840	75	-0,5	41	-4	62
51	BABY FIV BLITZ CANELA SINA	5881-BE	3/4 HOL + 1/4 GIR	1830	81	8,7	61	-26	70
52	CACHACA PENEDOS	4854-T	3/4 HOL + 1/4 GIR	1825	76	3,8	30	3	49
53	TEKI BUTLER 0675 B STA LUZIA	2348-AS	3/4 HOL + 1/4 GIR	1821	72	-0,9	43	-35	66
54	DESIREE FIV 5065 SAILING DA NF IRMAOS	7509-AW	3/4 HOL + 1/4 GIR	1817	80	6,6	49	-34	67
55	ICH S3658 CANELA MONTROSS	ICH3658	3/4 HOL + 1/4 GIR	1817	77	1,3	56	-37	74
56	ICH S4271 CANELA COMMANDER	ICH4271	3/4 HOL + 1/4 GIR	1808	80	4,0	47	-65	73
57	CADENCE JEDI BAC	3803-BD	3/4 HOL + 1/4 GIR	1798	66	-0,9	43	-28	68
58	FENOTÍPICA AZALÉIA BEEMER FIV DA PALMA	0549-AY	3/4 HOL + 1/4 GIR	1794	79	2,7	55	-60	71
59	LUCIANA FIV BRENDA TRIGGER RANCHO DO RO	3277-U	3/4 HOL + 1/4 GIR	1793	85	2,3	54	-33	77

Ord.	Nome	Registro	Composição Racial	PTAL (kg)	Ac. (%)	PTA IP (dias)	Ac. (%)	PTA IPP (dias)	Ac. (%)
60	3045 PLANET FIV DA MEDALHA MILAGROSA	7281-AW	3/4 HOL + 1/4 GIR	1788	82	4,7	57	-42	75
61	3857 CATITA MERIDIAN FIV JB SERRA	5387-AM	3/4 HOL + 1/4 GIR	1788	79	-0,2	47	-31	67
62	INDIANA CANVAS 2R	5426-W	3/4 HOL + 1/4 GIR	1780	77	5,3	33	-19	45
63	GREENDA FIV WILDMAN ACG	1748-M	3/4 HOL + 1/4 GIR	1779	83	2,9	56	-48	67
64	ICH S4134 CANELA MONTROSS JEDI	ICH4134	3/4 HOL + 1/4 GIR	1774	81	2,7	51	-26	78
65	AMERICA S. MIGUEL	9161-AP	3/4 HOL + 1/4 GIR	1770	83	7,1	57	-64	66
66	MELISSA FIV GILLESPIY 0745 STA LUZIA	1682-AW	3/4 HOL + 1/4 GIR	1766	71	0,8	48	-38	62
67	GERMINA BENTA	AO-3109	3/4 HOL + 1/4 GIR	1757	73	1,5	27	4	40
68	BATUCADA PLANET FIV GENOMA	2997-AK	3/4 HOL + 1/4 GIR	1757	80	6,3	57	-36	68
69	ESPULETA FIV SHAMROCK 0735 STA LUZIA	1662-AW	3/4 HOL + 1/4 GIR	1755	72	-0,4	48	-6	64
70	TPSR HELEFANTY FIV	1956-BC	3/4 HOL + 1/4 GIR	1747	75	1,8	54	-50	71
71	GOIABA CAÇULA CAPITAL GAIN 044	9952-BF	3/4 HOL + 1/4 GIR	1742	71	3,8	38	-21	62
72	LLA GEÓRGIA 854 BRIDA SKYWALKER	5694-BJ	3/4 HOL + 1/4 GIR	1740	71	-2,3	43	-40	62
73	TPSR HIENA FIV	8902-AX	3/4 HOL + 1/4 GIR	1738	76	1,9	45	-30	70
74	JIBOIA MURDOCK DA XAPETUBA	XAP3080	3/4 HOL + 1/4 GIR	1732	72	0,4	42	-44	65
75	MARLENE FIV BYWAY 2B DA MIRAÍ	MIRA0389	3/4 HOL + 1/4 GIR	1728	75	-1,7	47	-42	67
76	390 LIANA JUNIPER GOLDEN RIACHO	2616-AS	3/4 HOL + 1/4 GIR	1727	74	2,5	46	1	66
77	8572 BETHANIA	4841-BP	3/4 HOL + 1/4 GIR	1725	71	0,9	30	-32	62
78	3299 AURORA AFTERSHOCK FIV JB SERRA	1623-AF	3/4 HOL + 1/4 GIR	1725	83	3,5	55	-16	71
79	3291 ANGELICA AFTERSHOCK FIV JB SERRA	1732-AF	3/4 HOL + 1/4 GIR	1724	73	1,7	50	-15	55
80	MAITÉ FIV BRENDA CANCUN RANCHO DO RO	4983-AI	3/4 HOL + 1/4 GIR	1724	72	6,7	56	-49	69
81	BOLIVIA WLAB	1825-AR	3/4 HOL + 1/4 GIR	1722	70	-3,3	24	13	44
82	CONCORDIA FIV JEDI ESTÂNCIA SÃO BENTO	ESBE0221	3/4 HOL + 1/4 GIR	1721	72	-2,9	40	-27	67
83	8544 TURQUESA JUNIPER GOLDEN DA SS RIACHO	2288-AL	3/4 HOL + 1/4 GIR	1721	79	2,1	49	-16	70
84	HANNAH MCCUTCHEN BOA FE	GBFE1649	3/4 HOL + 1/4 GIR	1720	75	0,8	46	-74	69
85	GCP IDÁLIA	6459-BH	3/4 HOL + 1/4 GIR	1718	73	1,5	44	-32	64
86	ESTRANGEIRA BERNADETE CANCUM NOVA TERRA	7908-Y	3/4 HOL + 1/4 GIR	1716	80	7,3	56	-63	69
87	ARIEL FIV JEDI SVPP VILLELA PEDRAS	SVPP0046	3/4 HOL + 1/4 GIR	1714	77	-0,2	41	-37	68
88	NEGA BRIO DA PAU DE OLEO	3618-AG	3/4 HOL + 1/4 GIR	1710	71	0,7	38	1	63
89	GRIZALIA MONTROSS BOA FE	8265-AY	3/4 HOL + 1/4 GIR	1710	76	-0,9	49	-37	71
90	AMELIA DA SLS	6895-AR	3/4 HOL + 1/4 GIR	1706	79	3,7	46	-12	56

Ord.	Nome	Registro	Composição Racial	PTAL (kg)	Ac. (%)	PTA IP (dias)	Ac. (%)	PTA IPP (dias)	Ac. (%)
91	GLACIAL HUNTER FIV BAC	3850-BD	3/4 HOL + 1/4 GIR	1704	73	-2,8	44	-5	64
92	GROTA FIV WILDMAN ACG	1747-M	3/4 HOL + 1/4 GIR	1701	83	2,3	57	-48	66
93	GISA MONTROSS BOA FE	GBFE1636	3/4 HOL + 1/4 GIR	1699	75	0,2	50	-40	69
94	HELIODORA REVELAÇÃO MONTROSS FIV DA PALMA	3296-BK	3/4 HOL + 1/4 GIR	1694	67	-2,3	51	-43	69
95	ADORADA PENEDOS	4853-T	3/4 HOL + 1/4 GIR	1694	76	4,8	34	6	42
96	JARDINEIRA FIV BOA FE	GBFE1903	3/4 HOL + 1/4 GIR	1686	76	-0,9	49	-41	70
97	IRLANDA MONTROSS BOA FE	GBFE1699	3/4 HOL + 1/4 GIR	1683	76	-0,9	49	-42	71
98	ITABIRA FIV GILLESPIY SANTA LUZIA	0957-AN	3/4 HOL + 1/4 GIR	1681	80	1,4	57	-26	70
99	JANILONTA DO CANTO PORTO	9186-BH	3/4 HOL + 1/4 GIR	1680	72	-4,1	43	-45	63
100	ELKE LASS OG	5232-BB	3/4 HOL + 1/4 GIR	1673	75	2,3	48	-10	65
101	ICH Q342 CANELA IOTA	8587-AT	3/4 HOL + 1/4 GIR	1671	84	1,8	55	-22	77
102	ICH NOVIÇA MOGUL	7091-AE	3/4 HOL + 1/4 GIR	1670	82	4,0	60	-43	73
103	NINFA FIV MORADA CORINTHIANA	7870-BO	3/4 HOL + 1/4 GIR	1669	74	3,3	48	-69	66
104	000017 LIANA JAYZ GOLDEN RIACHO	5973-T	3/4 HOL + 1/4 GIR	1667	82	4,5	57	-6	69
105	313 TURQUESA SUPERSTITION GOLDEN RIACHO	5469-AD	3/4 HOL + 1/4 GIR	1666	75	4,0	49	-8	65
106	ATENAS ROY DA PAU DE OLEO	3584-AG	3/4 HOL + 1/4 GIR	1666	70	2,3	29	-12	58
107	HILDA MCCUTCHEN BOA FE	GBFE1653	3/4 HOL + 1/4 GIR	1664	75	0,8	46	-69	69
108	ALICE 1STCLASS FIV ESTÂNCIA SÃO BENTO	ESBE0017	3/4 HOL + 1/4 GIR	1664	77	-1,0	48	-45	67
109	3734 GILLESPIY FIV DA MEDALHA MILAGROSA	9008-BH	3/4 HOL + 1/4 GIR	1663	74	5,6	57	-45	69
110	FIRMESA MONTROSS BOA FE	3213-AX	3/4 HOL + 1/4 GIR	1663	74	-3,4	45	-48	69
111	GOTA MONTROSS BOA FE	GBFE1633	3/4 HOL + 1/4 GIR	1662	75	0,2	50	-36	69
112	CAFONA DA 4 R'S	4740-P	3/4 HOL + 1/4 GIR	1662	72	-2,6	28	-9	40
113	GUAIRA PLANET FIV BETTA RS DO RANCHO ALEGRE	3993-AE	3/4 HOL + 1/4 GIR	1661	79	5,7	58	-67	72
114	TPSR 1578 HERANÇA FIV	4173-BN	3/4 HOL + 1/4 GIR	1659	76	4,5	53	-50	70
115	1003 PALMEIRA CARNIVAL CD CASA BRANCA	5596-AJ	3/4 HOL + 1/4 GIR	1658	69	-0,7	37	-22	53
116	CENSURA FIV DO IAIA	0430-AE	3/4 HOL + 1/4 GIR	1656	77	0,5	46	-29	63
117	3923 CHACRETE MERIDIAN FIV JB SERRA	5284-AM	3/4 HOL + 1/4 GIR	1648	79	-3,8	46	-25	64
118	CEVADA AZALÉIA SHOTTLE FIV DA PALMA	APPA4577	3/4 HOL + 1/4 GIR	1645	83	-0,2	63	-54	71
119	GOIABA CARANGOLA FORUM 046	9947-BF	3/4 HOL + 1/4 GIR	1645	65	1,3	32	-36	54
120	IANARA FIV GILLESPIY 0758 STA LUZIA	1698-AW	3/4 HOL + 1/4 GIR	1642	69	0,7	48	-25	63
121	LLA ALTIVA OLIMPIO	2996-AI	3/4 HOL + 1/4 GIR	1641	81	0,1	29	-55	59

Ord.	Nome	Registro	Composição Racial	PTAL (kg)	Ac. (%)	PTA IP (dias)	Ac. (%)	PTA IPP (dias)	Ac. (%)
122	GCP IRATAUÁ PEQUENO	6447-BH	3/4 HOL + 1/4 GIR	1640	75	0,2	36	-27	65
123	HANDRA MACCUTCHEN FIV BETTA RS DO RANCHO ALEGRE	6268-AL	3/4 HOL + 1/4 GIR	1639	79	2,7	58	-70	72
124	CASTANHA FIV 4023 GALACTICO DA NF IRMAOS	4044-AL	3/4 HOL + 1/4 GIR	1638	80	1,4	43	-27	64
125	ODALISCA REGANCREST GAP PARAISO	1464-AR	3/4 HOL + 1/4 GIR	1638	78	-0,4	48	-46	68
126	GRACIETE MONTROSS BOA FE	6960-AY	3/4 HOL + 1/4 GIR	1637	77	-1,5	53	-50	72
127	ICH K147 FIBRA LEGEND	9418-AN	3/4 HOL + 1/4 GIR	1637	80	2,1	48	-27	68
128	CONSTANCIA FIV MONTROSS ESTÂNCIA SÃO BENTO	ESBE0220	3/4 HOL + 1/4 GIR	1636	74	-2,2	52	-50	70
129	SALOBO LORETA	3326-S	3/4 HOL + 1/4 GIR	1634	80	3,0	54	-34	63
130	FORA ROY DA PAU DE OLEO	3614-AG	3/4 HOL + 1/4 GIR	1634	71	1,9	36	-13	61
131	GOIABA BARRA-BOA SPRINGWAY CELEBRATE	0001-BG	3/4 HOL + 1/4 GIR	1631	65	2,2	28	-24	64
132	LLA BANDEIRA FIV CAPELA GILLESPIY	9191-AP	3/4 HOL + 1/4 GIR	1629	84	2,1	64	-1	77
133	BEAR FIV BLITZ CANELA SINA	9217-AN	3/4 HOL + 1/4 GIR	1628	82	9,0	62	-33	74
134	HELVINA MCCUTCHEN BOA FE	GBFE1670	3/4 HOL + 1/4 GIR	1626	75	0,8	46	-70	69
135	FABIOLA CHIP FIV BETTA RS DO RANCHO ALEGRE	9259-T	3/4 HOL + 1/4 GIR	1625	82	1,8	58	-51	73
136	AVRIL GILLESPIY FIV BOA FE	7848-AR	3/4 HOL + 1/4 GIR	1624	86	3,8	63	-51	78
137	PEROLA ALLSTAR GAP PARAISO	6611-BC	3/4 HOL + 1/4 GIR	1623	61	2,2	42	-36	63
138	DEUSA HUNTER BAC	6345-AP	3/4 HOL + 1/4 GIR	1622	78	-0,3	51	-28	68
139	MAGNIFICA ROY DA PAU DE OLEO	7366-AD	3/4 HOL + 1/4 GIR	1615	69	1,6	27	4	55
140	GCP INHAMBU DE PERNA VERMELHA	6493-BH	3/4 HOL + 1/4 GIR	1614	74	-1,7	42	-32	68
141	NANADUKAR GLENN ANN 0710 STA LUZIA	1701-AW	3/4 HOL + 1/4 GIR	1611	74	-1,4	46	-34	68
142	3088A COINMONEY INDIANA	SNFN3113	3/4 HOL + 1/4 GIR	1611	73	-1,1	44	-29	63
143	SELVA MOGUL FIV BAC	4876-AR	3/4 HOL + 1/4 GIR	1610	74	-2,0	47	-6	65
144	180 LIANA JUNIPER GOLDEN RIACHO	6005-T	3/4 HOL + 1/4 GIR	1608	78	2,0	47	-17	61
145	CHALANA ESTANCIA CORREA	AN-1532	3/4 HOL + 1/4 GIR	1607	68	-0,7	0	7	44
146	REGIANE DAY 784 GMS	8583-BJ	3/4 HOL + 1/4 GIR	1606	60	3,6	41	-48	62
147	GIOVANIA MONTROSS BOA FE	6943-AY	3/4 HOL + 1/4 GIR	1604	76	-0,9	49	-36	71
148	TUNICA FIV AFTERSHOCK 3022 FUBE	1057-AU	3/4 HOL + 1/4 GIR	1602	84	4,0	60	-39	76
149	JOIA MURDOCK DA XAPETUBA	XAP3287	3/4 HOL + 1/4 GIR	1601	73	3,0	43	-40	65
150	ICH Q94 GRAÇA BEEMER	6827-AR	3/4 HOL + 1/4 GIR	1599	85	2,1	55	-56	79
151	3892 CANDURA BRYANT FIV JB SERRA	5348-AM	3/4 HOL + 1/4 GIR	1596	80	-1,4	51	-37	68

Ord.	Nome	Registro	Composição Racial	PTAL (kg)	Ac. (%)	PTA IP (dias)	Ac. (%)	PTA IPP (dias)	Ac. (%)
152	ICH S4139 NILVA MONTROSS JEDI	ICH4139	3/4 HOL + 1/4 GIR	1595	78	-2,0	46	-25	71
153	UPA KOMPIER	0652-AH	3/4 HOL + 1/4 GIR	1595	66	-0,5	16	3	0
154	ICH HERCILA TOYSTORY	3782-N	3/4 HOL + 1/4 GIR	1595	87	7,0	61	-18	79
155	ICH IGALA BLITZ	9646-A	3/4 HOL + 1/4 GIR	1594	89	7,1	63	-39	81
156	GEISA SOLAR JABAQUARA	9153-BD	3/4 HOL + 1/4 GIR	1593	71	3,5	44	-40	63
157	FEBRE FIV GENOVA INVESTOR MAO LAART	2500-BD	3/4 HOL + 1/4 GIR	1593	74	2,1	43	-82	65
158	ICH NAÇÃO CASUAL	ICH1808	3/4 HOL + 1/4 GIR	1591	85	4,5	54	-39	76
159	ESMERALDA FIV 928 MONTROSS SVPP VILLELA PEDRAS	8142-AY	3/4 HOL + 1/4 GIR	1590	79	-1,6	49	-37	71
160	GRACE MONTROSS BOA FE	0171-BB	3/4 HOL + 1/4 GIR	1588	74	-2,9	51	-43	68
161	LIBERDADE W CANABRAVA	4543-C	3/4 HOL + 1/4 GIR	1587	71	3,2	21	2	58
162	RAINHA KESWICK DA PAU DE OLEO	7438-AD	3/4 HOL + 1/4 GIR	1587	70	0,7	33	-8	58
163	LAKA FIV LOU CANELA FIVE 540 SINA	3907-N	3/4 HOL + 1/4 GIR	1587	84	4,3	62	-24	75
164	J.E.L.RANCHO GRANDE JEDI OSHIRE FIV	5054-AT	3/4 HOL + 1/4 GIR	1586	74	-2,2	44	-21	68
165	TPSR HÓPUS FIV	9734-BB	3/4 HOL + 1/4 GIR	1586	68	2,0	53	-28	71
166	MAFIOSA LASS 368 GMS	0591-V	3/4 HOL + 1/4 GIR	1585	79	2,2	46	-12	62
167	JURISTA MURDOCK DA XAPETUBA	XAP3090	3/4 HOL + 1/4 GIR	1585	72	0,5	43	-53	65
168	ICH Q445 HENY BYWAY	4599-AW	3/4 HOL + 1/4 GIR	1583	84	1,1	49	-64	75
169	J.E.L. RANCHO GRANDE WILDMAN INDIRA FIV	0199-Y	3/4 HOL + 1/4 GIR	1583	83	4,4	63	-28	73
170	GIANE FIV MONTROSS JABAQUARA	EVPG2127	3/4 HOL + 1/4 GIR	1582	80	-1,2	53	-39	73
171	MAIANA FIV BRENDA CANCUN RANCHO DO RO	0865-AM	3/4 HOL + 1/4 GIR	1582	77	6,2	56	-38	72
172	CHIARA FIV HIGH OCTANE DA MIRAI	7279-BB	3/4 HOL + 1/4 GIR	1578	76	4,4	51	-36	69
173	CARMELO ACADEMIA GORDON	AI-9999	3/4 HOL + 1/4 GIR	1578	82	4,4	50	-2	63
174	ZONA DO POÇO DO CANÁRIO	8874-AQ	3/4 HOL + 1/4 GIR	1576	66	-0,7	0	3	0
175	ICH IBIARA LOU	9650-A	3/4 HOL + 1/4 GIR	1575	86	5,8	54	-19	74
176	3964 CACILDA BRYANT FIV JB SERRA	5281-AM	3/4 HOL + 1/4 GIR	1574	79	0,3	49	-34	68
177	IBOTIRAMA CLASS FIV BETTA 2075 RS DO RANCHO ALEGR	5001-AS	3/4 HOL + 1/4 GIR	1571	76	2,0	48	-59	70
178	LÍDER EUCLOSE JAKE 0857	1414-BB	3/4 HOL + 1/4 GIR	1571	73	0,2	41	-45	67
179	BANQUETA MONTROSS FIV BAC	3837-BD	3/4 HOL + 1/4 GIR	1567	75	-0,8	49	-51	69
180	FANTASIA WILDMAN DA MIRAI	2348-BA	3/4 HOL + 1/4 GIR	1565	79	4,7	58	-48	75
181	ICH Q208 CANELA BEEMER	6925-AR	3/4 HOL + 1/4 GIR	1563	77	4,2	56	-38	69
182	MIRA DA LAGOA SANTA	3699-R	3/4 HOL + 1/4 GIR	1563	79	-4,3	43	-3	61

Ord.	Nome	Registro	Composição Racial	PTAL (kg)	Ac. (%)	PTA IP (dias)	Ac. (%)	PTA IPP (dias)	Ac. (%)
183	RUBI FIV 941 MONTROSS SVPP VILLELA PEDRAS	9123-BG	3/4 HOL + 1/4 GIR	1561	78	-1,4	46	-33	71
184	ICH Q488 FOFURA DREAMWEAVER	ICH2852	3/4 HOL + 1/4 GIR	1559	76	1,0	50	-22	71
185	3898 CASTANHOLA MERIDIAN FIV JB SERRA	5264-AM	3/4 HOL + 1/4 GIR	1557	83	-4,9	51	-10	73
186	NORDESTINA FIV MONTEREY 2B DA MIRAI	0050-AW	3/4 HOL + 1/4 GIR	1555	83	2,5	54	-35	76
187	ZOADA DO POÇO DO CANÁRIO	8866-AQ	3/4 HOL + 1/4 GIR	1553	66	-0,7	0	3	0
188	GIRAFÁ MONTROSS BOA FE	3751-BA	3/4 HOL + 1/4 GIR	1553	74	-1,9	47	-37	70
189	HEDVIGES MCCUTCHEN BOA FE	GBFE1668	3/4 HOL + 1/4 GIR	1551	75	0,8	46	-72	69
190	ICH REBEKA MOGUL	4514-AW	3/4 HOL + 1/4 GIR	1551	77	2,1	55	-18	72
191	PALOMA DURBIN INDIANA	SNFN2585	3/4 HOL + 1/4 GIR	1546	77	-1,9	48	-42	65
192	MENINA JASPER DA PAU DE OLEO	7394-AD	3/4 HOL + 1/4 GIR	1545	75	2,7	32	-36	59
193	GROSELHA FIV WILDMAN ACG	1743-M	3/4 HOL + 1/4 GIR	1544	82	2,6	57	-42	66
194	CASTANHOLA JEDI BAC	3461-BL	3/4 HOL + 1/4 GIR	1542	63	-3,4	34	-29	64
195	J.E.L.RANCHO GRANDE SILVER OPÉLIA TE	0422-AS	3/4 HOL + 1/4 GIR	1542	79	1,1	51	-42	72
196	GCP IBÍUNA	9247-BH	3/4 HOL + 1/4 GIR	1541	73	-1,5	39	-28	66
197	DANI FIV GILLESPIY 3131 FUBE	1131-AU	3/4 HOL + 1/4 GIR	1540	82	5,2	58	-29	76
198	HADASSA MONTROSS BOA FE	GBFE1648	3/4 HOL + 1/4 GIR	1540	75	-3,0	49	-37	69
199	GLADE BLITZ FIV BETTA RS DO RANCHO ALEGRE	9759-AA	3/4 HOL + 1/4 GIR	1539	80	4,8	59	-55	72
200	3638 CANCUN FIV DA MEDALHA MILAGROSA	4230-BD	3/4 HOL + 1/4 GIR	1539	74	5,1	54	-52	69
201	JAGUATIRICA MURDOCK DA XAPETUBA	XAP2994	3/4 HOL + 1/4 GIR	1537	73	1,6	44	-43	66
202	MARISCA EMPREITEIRA FIV MONTROSS NOVA TERRA	3752-BE	3/4 HOL + 1/4 GIR	1535	74	-1,0	43	-37	68
203	3305 CANCUN FIV DA MEDALHA MILAGROSA	0270-BB	3/4 HOL + 1/4 GIR	1534	65	7,5	52	-50	68
204	COLOMBIA FIV KINGBOY ESTÂNCIA SÃO BENTO	ESBE0178	3/4 HOL + 1/4 GIR	1534	76	-0,7	55	-52	70
205	ICH Q105 JASMIN BEEMER	6953-AR	3/4 HOL + 1/4 GIR	1534	84	3,2	50	-28	74
206	JOANA FIV BRENDA GILLESPIY RANCHO DO RO	3279-U	3/4 HOL + 1/4 GIR	1534	86	5,5	59	-32	78
207	SILVÉRIA RIO DO LEITE	0336-AU	3/4 HOL + 1/4 GIR	1531	75	2,9	45	-30	63
208	TPSR ERING FIV	1093-AB	3/4 HOL + 1/4 GIR	1531	79	4,2	53	-16	70
209	3760 GILLESPIY FIV DA MEDALHA MILAGROSA	9009-BH	3/4 HOL + 1/4 GIR	1530	74	3,3	57	-46	69
210	ICH Q112 JUBEBA BEEMER	6842-AR	3/4 HOL + 1/4 GIR	1530	78	0,8	50	-29	69
211	CHALANA MSO	MSO0058	3/4 HOL + 1/4 GIR	1530	74	0,3	44	-40	69
212	RARVAMA FIV MONTROSS 1283 INDEPENDENCIA	7843-BB	3/4 HOL + 1/4 GIR	1530	67	-1,2	50	-18	70
213	REGRADA FIV MONTROSS 1301 INDEPENDENCIA	7812-BB	3/4 HOL + 1/4 GIR	1530	67	-1,2	50	-22	70

Ord.	Nome	Registro	Composição Racial	PTAL (kg)	Ac. (%)	PTA IP (dias)	Ac. (%)	PTA IPP (dias)	Ac. (%)
214	RESERVA FIV MONTROSS 1302 INDEPENDENCIA	7820-BB	3/4 HOL + 1/4 GIR	1530	67	-1,2	50	-29	70
215	POLONESA FIV GILLESPIY 0749 STA LUZIA	1713-AW	3/4 HOL + 1/4 GIR	1529	69	0,7	48	-33	63
216	LUNA FIV GILLESPIY 2859 FUBE	5317-AQ	3/4 HOL + 1/4 GIR	1528	84	4,3	62	-26	77
217	IPOEMA ALLSTAR BOA FE	GBFE1745	3/4 HOL + 1/4 GIR	1528	72	1,5	42	-60	65
218	DOLLY DAY GUTO	3102-BB	3/4 HOL + 1/4 GIR	1526	75	-1,2	48	-57	67
219	EFICIENTE TRIANGLE FIV DA EMBRIOTEC	9313-BC	3/4 HOL + 1/4 GIR	1526	75	1,1	42	-22	55
220	STA. RITA ALIANÇA ALTADAY	5498-BB	3/4 HOL + 1/4 GIR	1524	70	2,8	45	-64	63
221	LÍDER FACÇÃO JAKE 0870	1400-BB	3/4 HOL + 1/4 GIR	1523	64	0,8	41	-40	67
222	ICH REVELAÇÃO COMMANDER	ICH3046	3/4 HOL + 1/4 GIR	1522	76	5,3	51	-37	71
223	3339 CANCUN FIV DA MEDALHA MILAGROSA	0276-BB	3/4 HOL + 1/4 GIR	1522	67	3,4	55	-44	70
224	GBEZ 6068 GOMEATINGA	7823-AU	3/4 HOL + 1/4 GIR	1520	56	-0,7	0	-2	44
225	CHAMONIX DANIELLY FIV RESOLVE 175	0552-BF	3/4 HOL + 1/4 GIR	1519	71	5,4	43	-35	62
226	GCP INHAMBU ANHAGÁI	6444-BH	3/4 HOL + 1/4 GIR	1519	67	2,1	39	-39	60
227	BRUTA KINGBOY FIV ESTÂNCIA SÃO BENTO	ESBE0061	3/4 HOL + 1/4 GIR	1519	78	1,8	54	-59	69
228	ICH Q363 FOFURA MONTEREY	8586-AT	3/4 HOL + 1/4 GIR	1518	84	0,6	54	-30	78
229	BICA FIV GIROLANDO SÃO RAFAEL	8709-AS	3/4 HOL + 1/4 GIR	1518	79	-0,2	53	-57	73
230	BATUTA MOGUL BAC	4503-BB	3/4 HOL + 1/4 GIR	1517	74	1,2	51	-40	68
231	508 TURQUESA JUNIPER GOLDEN RIACHO	9676-AX	3/4 HOL + 1/4 GIR	1517	68	2,3	46	-8	69
232	1141 BARREIRO ALTO	1141-AG	3/4 HOL + 1/4 GIR	1517	70	-0,7	0	5	45
233	272 LIANA MALVO GOLDEN RIACHO	5486-AD	3/4 HOL + 1/4 GIR	1516	77	2,2	45	-17	65
234	BEATRIX HUNTER BAC	6338-AP	3/4 HOL + 1/4 GIR	1514	74	2,9	44	-16	65
235	ODESSA FIV GILLESPIY RF SAO FRANCISCO	2679-AS	3/4 HOL + 1/4 GIR	1513	75	3,5	57	-20	71
236	CHARMOSA ESTANCIA CORREA	AN-1527	3/4 HOL + 1/4 GIR	1513	73	0,4	18	-9	18
237	GOIABA BARBACENA REGAN MCCUTCH 032	4353-BB	3/4 HOL + 1/4 GIR	1513	74	0,2	42	-59	64
238	KEKA ROCKY DA PAU DE OLEO	3578-AG	3/4 HOL + 1/4 GIR	1511	76	0,8	41	-1	64
239	INFINITA DO CANTO PORTO	CPGR2148	3/4 HOL + 1/4 GIR	1510	80	5,0	59	-43	72
240	HERA AZALÉIA BOURBON FIV DA PALMA	5249-BM	3/4 HOL + 1/4 GIR	1509	64	0,8	44	-52	67
241	HIDRA AZALÉIA BOURBON FIV DA PALMA	3297-BK	3/4 HOL + 1/4 GIR	1509	64	0,8	44	-52	67
242	ICH ERY BLITZ TE	3415-E	3/4 HOL + 1/4 GIR	1508	88	10,8	64	-28	80
243	GALATEIA MONTROSS BOA FE	GBFE1626	3/4 HOL + 1/4 GIR	1505	75	-1,9	51	-38	70
244	GRANADA HANDMADE FRUCTUOSO	5336-AO	3/4 HOL + 1/4 GIR	1505	76	4,2	48	-34	60



Ord.	Nome	Registro	Composição Racial	PTAL (kg)	Ac. (%)	PTA IP (dias)	Ac. (%)	PTA IPP (dias)	Ac. (%)
245	318 ROSECRER SUPERSTITION GOLDEN RIACHO	5476-AD	3/4 HOL + 1/4 GIR	1504	77	3,9	50	-18	68
246	EMPRESA JOA CANCUN NOVA TERRA	7887-Y	3/4 HOL + 1/4 GIR	1504	81	9,0	56	-50	70
247	ICH RITMICA CANELA BUTLER	4500-AW	3/4 HOL + 1/4 GIR	1501	75	2,1	50	-37	71
248	8581 BETHANIA	MIAR8581	3/4 HOL + 1/4 GIR	1500	72	0,0	36	-40	64
249	ICH NERCIA METALIC	ICH1781	3/4 HOL + 1/4 GIR	1500	70	1,5	39	-27	60
250	ACHILA GILLESPIY FIV BOA FE	7832-AR	3/4 HOL + 1/4 GIR	1499	81	3,5	59	-48	71
251	1736A INDIANA	SNFN1656	3/4 HOL + 1/4 GIR	1498	79	-6,2	41	-14	58
252	GRANA HEADLINER FIV SABV	8135-BB	3/4 HOL + 1/4 GIR	1498	68	3,2	48	-11	69
253	000014 TURQUESA JAYZ GR GOLDEN RIACHO	8658-U	3/4 HOL + 1/4 GIR	1497	77	4,1	56	-4	72
254	TEQUILA MOGUL FIV BAC	1400-BA	3/4 HOL + 1/4 GIR	1495	78	-1,1	54	-44	69
255	HEXA 1104 BEEMER FIV JM MONTE ALVERNE	9312-AV	3/4 HOL + 1/4 GIR	1494	78	0,7	48	-54	69
256	LAÍS FIV BRENDA TRIGGER RANCHO DO RO	3276-U	3/4 HOL + 1/4 GIR	1494	76	2,1	52	-48	71
257	MODINHA JAKE 0706 STA LUZIA	1670-AW	3/4 HOL + 1/4 GIR	1493	70	-1,3	26	-25	60
258	2827 GILLESPIY DA MEDALHA MILAGROSA	5735-AV	3/4 HOL + 1/4 GIR	1492	72	0,4	49	-15	64
259	GIULIA G-95 LINS	5108-AO	3/4 HOL + 1/4 GIR	1490	75	4,6	41	-20	61
260	FABRICA SID BAC	4449-BB	3/4 HOL + 1/4 GIR	1489	75	2,9	46	-28	66
261	GBEZ 3117 GOMEATINGA	9192-T	3/4 HOL + 1/4 GIR	1487	79	2,9	43	-12	62
262	GELASIA PLANET FIV BETTA RS DO RANCHO ALEGRE	3990-AE	3/4 HOL + 1/4 GIR	1486	76	6,7	57	-51	71
263	NOVIDADE FIV SAILING VOLTA FRIA	3223-AD	3/4 HOL + 1/4 GIR	1486	81	7,8	52	-31	73
264	RACHAPAU INSATISFEITA 2194 GILLESPIY	RPAU0383	3/4 HOL + 1/4 GIR	1486	73	2,8	56	-45	68
265	J.E.L.RANCHO GRANDE MCC ODALISCA TE	0460-AS	3/4 HOL + 1/4 GIR	1485	79	1,8	56	-29	70
266	2532 CONCERTO KOMPIER	0116-BH	3/4 HOL + 1/4 GIR	1484	72	4,4	35	-32	62
267	J.E.L.RANCHO GRANDE JEDI ORLENA FIV	5062-AT	3/4 HOL + 1/4 GIR	1482	75	-0,8	47	-33	69
268	1629 JEITOSA AA	3757-B	3/4 HOL + 1/4 GIR	1482	65	-1,2	16	3	0
269	J.E.L.RANCHO GRANDE MOGUL MAGDA TE	8763-AJ	3/4 HOL + 1/4 GIR	1482	80	1,2	57	-38	72
270	FIGURELA FIV BYWAY EVD	7405-BB	3/4 HOL + 1/4 GIR	1481	73	0,5	45	-34	65
271	GIORGIA MONTROSS BOA FE	6940-AY	3/4 HOL + 1/4 GIR	1480	76	-2,6	51	-38	71
272	GCP IRAÚNA DO NORTE	TPSR2007	3/4 HOL + 1/4 GIR	1480	53	4,6	41	-21	61
273	TPSR39 BETANIA FIV	8393-J	3/4 HOL + 1/4 GIR	1480	81	3,3	53	-32	70
274	ICH R228 GRAÇA KINGBOY	2926-BA	3/4 HOL + 1/4 GIR	1480	77	0,8	57	-53	73
275	J.E.L.RANCHO GRANDE GATEDANCER PEPITA TE	JEL1321	3/4 HOL + 1/4 GIR	1479	70	-0,8	39	-34	61

Ord.	Nome	Registro	Composição Racial	PTAL (kg)	Ac. (%)	PTA IP (dias)	Ac. (%)	PTA IPP (dias)	Ac. (%)
276	GEÓRGIA MONTROSS BOA FE	3103-AY	3/4 HOL + 1/4 GIR	1479	75	-3,6	52	-34	70
277	ICH RAIDE COMMANDER	ICH3064	3/4 HOL + 1/4 GIR	1479	83	5,6	50	-57	76
278	PANQUECA RIO DO LEITE	6125-AQ	3/4 HOL + 1/4 GIR	1478	75	3,5	55	-24	69
279	MIDA	S-1819	3/4 HOL + 1/4 GIR	1478	66	-1,6	16	3	0
280	PRISCILA OCTANE BELU	2228-AZ	3/4 HOL + 1/4 GIR	1476	71	-1,0	46	-40	64
281	OUSADIA FIV SHAMROCK 2961 FUBE	4764-AV	3/4 HOL + 1/4 GIR	1476	83	3,6	60	-26	77
282	3492 GILLESPIY FIV DA MEDALHA MILAGROSA	2766-BB	3/4 HOL + 1/4 GIR	1475	74	2,4	56	-40	69
283	450 TURQUESA JUNIPER GOLDEN RIACHO	2591-AS	3/4 HOL + 1/4 GIR	1475	76	2,3	46	8	69
284	MEL FIV BYWAY 2B DA MIRAÍ	7618-AX	3/4 HOL + 1/4 GIR	1474	78	-3,8	46	-9	74
285	8532 TURQUESA JUNIPER GOLDEN DA SS RIACHO	2301-AL	3/4 HOL + 1/4 GIR	1474	79	2,6	49	-19	68
286	332 LIANA JUNIPER GOLDEN RIACHO	2175-AL	3/4 HOL + 1/4 GIR	1472	74	2,3	45	-12	60
287	RACHAPAU DELICADA 1783 FIV	3069-AD	3/4 HOL + 1/4 GIR	1470	80	2,9	61	-49	72
288	MATA ROCKY DA PAU DE OLEO	3579-AG	3/4 HOL + 1/4 GIR	1469	71	1,6	38	-10	63
289	J.E.L.RANCHO GRANDE SILVER OBRA TE	0461-AS	3/4 HOL + 1/4 GIR	1469	79	2,6	50	-46	72
290	ICH MOÇINHA TOYOTA	7759-M	3/4 HOL + 1/4 GIR	1468	83	6,1	58	-29	73
291	PEROLA FIV RIO DO LEITE	6562-AK	3/4 HOL + 1/4 GIR	1467	74	1,8	54	-30	68
292	JACINTA GEORGE HEBE 2197 RS DO RANCHO ALEGRE	5834-AX	3/4 HOL + 1/4 GIR	1467	70	1,5	40	-67	62
293	TPSR FLORA RICA FIV	7587-AV	3/4 HOL + 1/4 GIR	1465	78	4,9	52	-44	67
294	FANFARRA ALEXANDER 389 SANTA ISABEL	4853-AP	3/4 HOL + 1/4 GIR	1464	76	7,1	42	-24	58
295	DORMINHOCA JAYZ 2793 FIV BANDOLI	0309-AW	3/4 HOL + 1/4 GIR	1464	78	3,1	54	-73	69
296	JOTIA FIV MONTE AZUL	0261-BC	3/4 HOL + 1/4 GIR	1464	74	7,5	52	-58	68
297	GEMA SUPERSTAR FIV 2R JATAI	9301-BC	3/4 HOL + 1/4 GIR	1463	73	0,2	45	-40	66
298	ICH RABECA CANELA BUTLER	4532-AW	3/4 HOL + 1/4 GIR	1462	76	1,8	50	-36	72
299	AGATA JASPER DA PAU DE OLEO	7393-AD	3/4 HOL + 1/4 GIR	1461	70	4,0	27	-20	57
300	CURRAL QUEIMADO JOANINHA FIV	9138-AO	3/4 HOL + 1/4 GIR	1461	74	0,8	56	-48	67
301	J.E.L.RANCHO GRANDE GATEDANCER PANCA TE	JEL1326	3/4 HOL + 1/4 GIR	1460	72	-0,7	43	-48	64
302	LLA ESTELAR BORBOLETA JEDI	5294-BC	3/4 HOL + 1/4 GIR	1458	83	-7,6	49	-37	76
303	GEITOSA DA LLA	4372-O	3/4 HOL + 1/4 GIR	1458	79	-0,6	24	-14	39
304	JULI FIV BOA FE	GBFE1874	3/4 HOL + 1/4 GIR	1458	71	-0,5	37	-52	64
305	GRAVIDADE BOA FE	GBFE1518	3/4 HOL + 1/4 GIR	1457	74	-0,4	50	-45	69
306	REVELAÇÃO MONTROSS FIV IFC	IFC0463	3/4 HOL + 1/4 GIR	1456	79	1,7	53	-36	76

Ord.	Nome	Registro	Composição Racial	PTAL (kg)	Ac. (%)	PTA IP (dias)	Ac. (%)	PTA IPP (dias)	Ac. (%)
307	MARINA DA JCS C.BONITA	4891-AD	3/4 HOL + 1/4 GIR	1456	77	-1,3	54	-26	65
308	ICH MUSICA ATWOOD	8191-M	3/4 HOL + 1/4 GIR	1455	80	6,1	62	-16	74
309	LÍDER ALTEROSA SHAMROCK 726	1320-BB	3/4 HOL + 1/4 GIR	1455	68	0,0	59	-27	71
310	392 ROSECRER JUNIPER GOLDEN RIACHO	2615-AS	3/4 HOL + 1/4 GIR	1455	73	1,6	43	-15	66
311	CRISTALINA FIV 930 MONTROSS SVPP VILLELA PEDRAS	8144-AY	3/4 HOL + 1/4 GIR	1455	78	-0,8	48	-27	71
312	VENCEDORA FIV GILLESPIY 3051 FUBE	6562-AX	3/4 HOL + 1/4 GIR	1454	83	2,1	59	-22	77
313	JAMIE FIV BOA FE	GBFE1932	3/4 HOL + 1/4 GIR	1454	77	-1,5	53	-61	72
314	GBEZ 2083 GOMEATINGA	9202-T	3/4 HOL + 1/4 GIR	1454	80	2,1	54	-19	65
315	MEL FIV JEDI SVPP VILLELA PEDRAS	1650-BL	3/4 HOL + 1/4 GIR	1453	78	1,2	42	-24	70
316	CINDERELA DURBIN INDIANA	SNFN2546	3/4 HOL + 1/4 GIR	1453	77	3,0	50	-34	66
317	CELENA CANCUN DO POÇO	4672-AZ	3/4 HOL + 1/4 GIR	1451	67	5,6	56	-37	70
318	424 LIANA JUNIPER GOLDEN RIACHO	GRI0402	3/4 HOL + 1/4 GIR	1450	66	2,3	45	-23	66
319	GOIABA CHUMBADA FORUM 042	9950-BF	3/4 HOL + 1/4 GIR	1450	67	1,2	32	-32	53
320	FLORESTA WINDSTORM ESTEVES	1985-V	3/4 HOL + 1/4 GIR	1449	77	4,8	41	-26	61
321	JOLENE MONTROSS FIV 2203 RS DO RANCHO ALEGRE	5820-AX	3/4 HOL + 1/4 GIR	1449	77	-3,6	53	-53	72
322	LLA BAIANA CAROLA EXTREME	LLAF0035	3/4 HOL + 1/4 GIR	1449	84	8,5	56	-25	72
323	ESTELA FIV GILLESPIY SANTA LUZIA	6826-AS	3/4 HOL + 1/4 GIR	1449	77	1,8	51	-38	65
324	2140 CEO JCRF	9410-AS	3/4 HOL + 1/4 GIR	1448	77	-2,5	44	-53	64
325	3555 BRUNETE MERIDIAN FIV JB SERRA	1753-AF	3/4 HOL + 1/4 GIR	1447	82	-3,4	59	-37	73
326	DEZENA FIV 5038 SAILING DA NF IRMAOS	7502-AW	3/4 HOL + 1/4 GIR	1447	79	8,4	49	-29	68
327	JASSIARA FIV ALLSTAR BOA FE	GBFE1892	3/4 HOL + 1/4 GIR	1446	71	3,3	41	-44	64
328	HIREMIA AZALÉIA MONTROSS FIV DA PALMA	3286-BK	3/4 HOL + 1/4 GIR	1446	70	0,4	55	-50	71
329	ANITA MOGUL 611 MOGIANA	3122-AM	3/4 HOL + 1/4 GIR	1446	74	3,3	52	-51	67
330	PANELA CWV	0547-W	3/4 HOL + 1/4 GIR	1445	74	-1,6	30	-15	31
331	HELVIRA CELEBRIDADE ALTASPRING NOVA TERRA	3356-BM	3/4 HOL + 1/4 GIR	1444	73	-1,1	45	-30	67
332	ESPANHA LIFEFULL INDIANA	SNFN2298	3/4 HOL + 1/4 GIR	1444	78	0,9	39	-13	58
333	ICH Q102 JASMIN COMANDER	ICH2471	3/4 HOL + 1/4 GIR	1443	80	3,9	46	-36	72
334	MANDACARU STA LUZIA	2281-AS	3/4 HOL + 1/4 GIR	1443	66	-1,7	16	20	45
335	ICH ROASLIE KINGBOY	0436-AY	3/4 HOL + 1/4 GIR	1442	78	1,4	55	-50	73
336	IONÁ FIV 1STCLASS FRANCA RS DO RANCHO ALEGRE	1374-AT	3/4 HOL + 1/4 GIR	1442	74	2,8	46	-46	68
337	GUARACIARA MONTROSS BOA FE	GBFE1620	3/4 HOL + 1/4 GIR	1441	76	-0,8	52	-43	71

Ord.	Nome	Registro	Composição Racial	PTAL (kg)	Ac. (%)	PTA IP (dias)	Ac. (%)	PTA IPP (dias)	Ac. (%)
338	3634 CANCUN FIV DA MEDALHA MILAGROSA	9003-BH	3/4 HOL + 1/4 GIR	1440	65	5,1	54	-52	69
339	BARRAGEM FIV KINGBOY BAC	3752-BD	3/4 HOL + 1/4 GIR	1436	66	-2,8	48	-17	65
340	3665 GILLESPIY FIV DA MEDALHA MILAGROSA	4243-BD	3/4 HOL + 1/4 GIR	1435	73	4,0	55	-40	68
341	SHRTC DISSIMULADA LUANDA SUPERSIRE FIV 368	8612-AJ	3/4 HOL + 1/4 GIR	1434	79	2,5	52	-25	70
342	TELMA BEAU BOA FE	9881-AJ	3/4 HOL + 1/4 GIR	1433	74	0,8	41	-37	63
343	JANGADA FIV HUNTER JR CURAÇA	9908-AG	3/4 HOL + 1/4 GIR	1433	79	3,3	44	-32	61
344	J.E.L.RANCHO GRANDE JACEY NELI TE	6001-AJ	3/4 HOL + 1/4 GIR	1432	78	1,5	45	-33	65
345	3746 GILLESPIY FIV DA MEDALHA MILAGROSA	7034-BH	3/4 HOL + 1/4 GIR	1432	75	1,5	58	-33	70
346	TPSR HILDA FIV	9781-BB	3/4 HOL + 1/4 GIR	1432	79	4,8	54	-49	70
347	DIONISIA LAZARITH PORTEIRA AZUL	5727-AU	3/4 HOL + 1/4 GIR	1432	73	0,3	50	-50	67
348	KAROLINE SID BAC	BAC0600	3/4 HOL + 1/4 GIR	1432	66	2,9	46	-21	66
349	ESMERALDA AZALÉIA TRIGGER FIV DA PALMA	0110-AC	3/4 HOL + 1/4 GIR	1431	81	2,4	56	-60	71
350	ELEITORA FIV MCCUTCHEN MAO LAART	5425-AZ	3/4 HOL + 1/4 GIR	1430	80	3,3	56	-58	76
351	ROMEIRA JAYZ 2803 FIV BANDOLI	3546-AX	3/4 HOL + 1/4 GIR	1430	75	3,6	53	-65	69
352	ICH Q410 CANELA BYWAY	9233-AN	3/4 HOL + 1/4 GIR	1428	85	1,7	53	-39	78
353	GRAZI GILLESPIY FIV DA XAPETUBA	3364-AN	3/4 HOL + 1/4 GIR	1428	79	7,0	58	-30	71
354	RAVENA FIORE	0873-AX	3/4 HOL + 1/4 GIR	1425	65	2,8	42	-46	65
355	COPA MOSCOW DO CONDE	3163-K	3/4 HOL + 1/4 GIR	1425	83	2,2	49	-33	72
356	ICH Q114 GISELA COMMANDER	ICH2478	3/4 HOL + 1/4 GIR	1425	84	2,3	51	-58	75
357	DESLUMBRANTE FIV GILLESPIY 3092 FUBE	1076-AU	3/4 HOL + 1/4 GIR	1424	72	4,3	56	-28	68
358	JHESSY FIV BOA FE	GBFE1922	3/4 HOL + 1/4 GIR	1423	67	0,2	50	-40	69
359	1145 BARREIRO ALTO	1145-AG	3/4 HOL + 1/4 GIR	1422	70	0,6	16	-16	44
360	DELEGADA FIV PETY EVD	0011-AQ	3/4 HOL + 1/4 GIR	1422	77	1,3	47	-25	66
361	LÍDER FUNILÂNDIA FIV MCCUTCHEN 0901	1352-BB	3/4 HOL + 1/4 GIR	1422	74	-0,6	64	-32	76
362	BEYONCE ROY DA PAU DE OLEO	7435-AD	3/4 HOL + 1/4 GIR	1421	71	1,1	31	-30	61
363	412 TURQUESA JUNIPER GOLDEN RIACHO	2561-AS	3/4 HOL + 1/4 GIR	1420	76	2,3	46	-22	70
364	ICH NATANAELI BRADNICK	2996-AE	3/4 HOL + 1/4 GIR	1419	80	4,1	62	-38	73
365	ICH NANDA MCCUTCHEN	6977-AE	3/4 HOL + 1/4 GIR	1416	83	3,5	62	-42	73
366	ICH NEZI MCCUTCHEN	7031-AE	3/4 HOL + 1/4 GIR	1415	77	4,0	60	-22	73
367	DAMA FIV AFTERSHOCK PORTEIRA AZUL	9613-AG	3/4 HOL + 1/4 GIR	1414	82	7,2	59	-30	72
368	ISMÉRIA TOMMY FEITICEIRA RS DO RANCHO ALEGRE	8337-AM	3/4 HOL + 1/4 GIR	1414	73	2,5	36	-35	60

Ord.	Nome	Registro	Composição Racial	PTAL (kg)	Ac. (%)	PTA IP (dias)	Ac. (%)	PTA IPP (dias)	Ac. (%)
369	J.E.L.RANCHO GRANDE JEDI OTKA FIV	JEL1157	3/4 HOL + 1/4 GIR	1413	73	-1,2	44	-37	67
370	BAGATA PENEDOS	5183-AI	3/4 HOL + 1/4 GIR	1413	77	4,4	34	-1	44
371	NANICA LINS	LINS4905	3/4 HOL + 1/4 GIR	1412	73	0,7	27	15	50
372	REALEZA MUSCADET 0747 STA LUZIA	1714-AW	3/4 HOL + 1/4 GIR	1412	69	-0,2	42	-38	64
373	ISLANDIA FIV WILDMAN ACG	ACG0156	3/4 HOL + 1/4 GIR	1411	78	2,5	58	-31	65
374	ENFASE MOGUL FIV BAC	3851-BD	3/4 HOL + 1/4 GIR	1409	67	-0,4	53	-11	69
375	J.E.L.RANCHO GRANDE BEACON MONIQUE TE	8780-AJ	3/4 HOL + 1/4 GIR	1408	79	3,7	47	-3	63
376	3595 BALANÇA JAKE DA XAPETUBA	XAP3595	3/4 HOL + 1/4 GIR	1408	73	-0,9	34	-25	65
377	FAMOSA FIV GILLESPIY DA MIRÁI	8638-AO	3/4 HOL + 1/4 GIR	1407	67	3,9	57	-26	70
378	GIRDA MONTROSS BOA FE	6961-AY	3/4 HOL + 1/4 GIR	1407	73	-1,8	48	-45	68
379	GOIABA BELGA BRYANT 029	4355-BB	3/4 HOL + 1/4 GIR	1407	73	-2,5	43	-32	70
380	3912 CARAVELA BRYANT FIV JB SERRA	5331-AM	3/4 HOL + 1/4 GIR	1406	79	-0,7	49	-41	68
381	TPSR FEÃ FIV	6674-AO	3/4 HOL + 1/4 GIR	1405	76	4,5	53	-34	70
382	EVANGELICA FIV GILLESPIY 2966 FUBE	4745-AV	3/4 HOL + 1/4 GIR	1405	83	1,9	59	-4	76
383	AVENTURA FIV GILLESPIY SANTA LUZIA	6558-AO	3/4 HOL + 1/4 GIR	1405	78	4,8	58	-21	68
384	APRIL GILLESPIY FIV BOA FE	7842-AR	3/4 HOL + 1/4 GIR	1405	81	5,7	59	-59	70
385	CAIANA FIV GILLESPIY 2814 FUBE	5322-AQ	3/4 HOL + 1/4 GIR	1404	83	4,8	56	-28	74
386	LOTADA LOFFICIEL DA PAU DE OLEO	3660-Z	3/4 HOL + 1/4 GIR	1404	79	2,3	45	-10	62
387	AZALÉIA FIV GILLESPIY FZRM	FZRM0086	3/4 HOL + 1/4 GIR	1403	75	2,8	50	-37	67
388	3296 CANCUN FIV DA MEDALHA MILAGROSA	0290-BB	3/4 HOL + 1/4 GIR	1402	65	4,3	53	-59	68
389	MALETA JAYZ BAC	2661-X	3/4 HOL + 1/4 GIR	1401	81	1,1	50	-25	65
390	TPSR HAMISH FIV	8146-BB	3/4 HOL + 1/4 GIR	1400	72	2,7	41	-23	66
391	ISNERIA MCCUTCH BOA FE	GBFE1835	3/4 HOL + 1/4 GIR	1399	74	0,4	45	-57	67
392	ARAPONGA FIV HEADLINER GUIA	6201-BB	3/4 HOL + 1/4 GIR	1399	78	1,2	52	-32	72
393	ICH S4119 NILVA MONTROSS JEDI	ICH4119	3/4 HOL + 1/4 GIR	1399	65	-0,8	45	-29	68
394	RACHAPAU IEMANJA 2199 MCCUTCHEN FIV	9186-AX	3/4 HOL + 1/4 GIR	1399	84	1,0	57	-43	77
395	GAROA BRAXTON FIV 2R JATAI	9303-BC	3/4 HOL + 1/4 GIR	1397	76	2,5	59	-22	71
396	EMPADA PENEDOS	4878-T	3/4 HOL + 1/4 GIR	1397	75	0,8	33	-11	58
397	ICH R211 CANELA FAD	2928-BA	3/4 HOL + 1/4 GIR	1396	75	6,2	42	-21	72
398	JUSSARA FIV BOA FE	GBFE1867	3/4 HOL + 1/4 GIR	1396	62	-0,5	37	-30	66
399	ABELHA BRIO DA PAU DE OLEO	7432-AD	3/4 HOL + 1/4 GIR	1396	79	-0,8	44	-28	62

Ord.	Nome	Registro	Composição Racial	PTAL (kg)	Ac. (%)	PTA IP (dias)	Ac. (%)	PTA IPP (dias)	Ac. (%)
400	J.E.L.RANCHO GRANDE JEDI PIPA FIV	JEL1309	3/4 HOL + 1/4 GIR	1395	74	-2,3	42	-32	68
401	2792 BOLTON FIV DA MEDALHA MILAGROSA	5453-AU	3/4 HOL + 1/4 GIR	1395	80	7,3	57	-45	73
402	J.E.L.RANCHO GRANDE CANNON NARINA	0333-AS	3/4 HOL + 1/4 GIR	1395	77	2,3	46	-32	65
403	J.E.L.RANCHO GRANDE JEDI PATRÍCIA FIV	JEL1174	3/4 HOL + 1/4 GIR	1395	75	-0,9	47	-39	69
404	SESSY FIV AFTERSHOCK 2955 FUBE	1069-AU	3/4 HOL + 1/4 GIR	1394	84	2,9	58	-23	75
405	ICH Q99 JASMIN BEEMER	6851-AR	3/4 HOL + 1/4 GIR	1393	84	4,1	55	-28	77
406	LUMA FIV LOU CANELA 538 SINA	SINA0155	3/4 HOL + 1/4 GIR	1393	80	4,9	60	-22	73
407	JANELA FIV CAL	5623-AT	3/4 HOL + 1/4 GIR	1392	78	5,0	60	-65	70
408	JASMIN ELDORADO WLAB	WLAB0081	3/4 HOL + 1/4 GIR	1390	68	0,9	33	-5	57
409	J.E.L.RANCHO GRANDE SUPERSIRE MELAINE TE	8840-AJ	3/4 HOL + 1/4 GIR	1390	82	0,6	56	-40	72
410	GADELHA MONTROSS BOA FE	GBFE1617	3/4 HOL + 1/4 GIR	1390	77	-1,5	53	-45	72
411	FENIX SJ LALU	6938-N	3/4 HOL + 1/4 GIR	1389	74	1,1	41	-5	48
412	BELGICA LINEMAN FIV MAIS GENETICA EMB	7727-AZ	3/4 HOL + 1/4 GIR	1389	71	-2,6	44	-45	64
413	GCP IDA	6477-BH	3/4 HOL + 1/4 GIR	1389	66	-1,7	42	-26	68
414	GORJETA MONTROSS BOA FE	3117-AY	3/4 HOL + 1/4 GIR	1389	76	-1,1	51	-44	71
415	ICH R181 FOFURA BLITZ	ICH3456	3/4 HOL + 1/4 GIR	1388	78	6,4	60	-28	75
416	LAISA CWV	6989-N	3/4 HOL + 1/4 GIR	1388	75	1,4	28	-17	32
417	IASMIM MONTROSS BOA FE	GBFE1810	3/4 HOL + 1/4 GIR	1388	65	0,3	43	-43	68
418	ESLOVÊNIA BUTLER OG	5201-BB	3/4 HOL + 1/4 GIR	1387	61	1,2	39	-13	64
419	ICH Q500 FOFURA DREAMWEAVER	ICH2851	3/4 HOL + 1/4 GIR	1387	76	1,2	49	-18	71
420	362 ULTRA SUPERSTITION GOLDEN RIACHO	2158-AL	3/4 HOL + 1/4 GIR	1387	78	4,8	49	20	69
421	289 ANBA CROWN GOLDEN RIACHO	5494-AD	3/4 HOL + 1/4 GIR	1387	73	1,1	47	21	60
422	J.E.L.RANCHO GRANDE BALISTO NIKA	2741-AR	3/4 HOL + 1/4 GIR	1386	76	4,6	43	-35	61
423	NORUEGA DA LAGOA SANTA	8014-AJ	3/4 HOL + 1/4 GIR	1386	73	0,1	38	17	57
424	CENTEIA SUPERSIRE FIV GENOMA	GNMA0083	3/4 HOL + 1/4 GIR	1386	80	2,1	54	-32	67
425	7964 BETHANIA	MIAR7964	3/4 HOL + 1/4 GIR	1386	77	2,9	45	-43	66
426	JULLY MURDOCK DA XAPETUBA	XAP2917	3/4 HOL + 1/4 GIR	1385	72	1,3	39	-45	64
427	GARANTIA AZALÉIA JOSUPER FIV DA PALMA	5752-BD	3/4 HOL + 1/4 GIR	1385	77	2,5	51	-57	69
428	FRAN FIV GILLESPIY 3153 FUBE	1164-AU	3/4 HOL + 1/4 GIR	1385	81	3,3	56	-17	74
429	CHAMPANHE ROY DA PAU DE OLEO	8924-AL	3/4 HOL + 1/4 GIR	1383	75	2,2	33	-24	55
430	ICH PELICANA MOGUL	4874-AN	3/4 HOL + 1/4 GIR	1383	79	1,0	57	-33	72

Ord.	Nome	Registro	Composição Racial	PTAL (kg)	Ac. (%)	PTA IP (dias)	Ac. (%)	PTA IPP (dias)	Ac. (%)
431	CLARA FIV GILLESPIY 3138 FUBE	1168-AU	3/4 HOL + 1/4 GIR	1383	81	2,2	55	-5	74
432	VITORIA ROY DA PAU DE OLEO	3617-AG	3/4 HOL + 1/4 GIR	1382	71	-0,1	34	-17	58
433	BARATA SINHAZINHA	X-5468	3/4 HOL + 1/4 GIR	1382	66	-0,7	0	3	0
434	TENDA JASPER DA PAU DE OLEO	3604-AG	3/4 HOL + 1/4 GIR	1381	69	4,5	30	2	60
435	QUIROGA PLANET 628 FIV GMS	3084-AY	3/4 HOL + 1/4 GIR	1381	80	6,3	59	-30	76
436	JOILE MUSCADET 0753 STA LUZIA	1686-AW	3/4 HOL + 1/4 GIR	1381	70	0,2	41	-29	63
437	ICH S3814 GRAÇA PETY	ICH3814	3/4 HOL + 1/4 GIR	1381	77	0,1	53	-46	73
438	JUDITH NEIA DO CANTO PORTO	6910-BH	3/4 HOL + 1/4 GIR	1381	73	2,5	44	-31	64
439	J.E.L. RANCHO GRANDE ARMSTEAD IONÁ TE	2450-L	3/4 HOL + 1/4 GIR	1380	83	0,6	54	-42	71
440	BALA LAWMAN FEROLLA	3896-BE	3/4 HOL + 1/4 GIR	1379	73	-1,7	46	-23	65
441	ICH PREVISÃO GOLD CHIP	4847-AN	3/4 HOL + 1/4 GIR	1379	84	-0,2	57	-22	77
442	HOLDA CELEBRIDADE ALTASPRING NOVA TERRA	7031-AY	3/4 HOL + 1/4 GIR	1378	73	-1,1	45	-12	67
443	SABISTA FIV GILLESPIY FGS SAPUCAIA	5723-AX	3/4 HOL + 1/4 GIR	1378	72	1,5	52	-10	66
444	ICH R108 CANELA MCCUTCHEN	ICH3355	3/4 HOL + 1/4 GIR	1377	77	4,0	60	-38	73
445	FAVORITA CAPITAL GAIN OG	9999-BE	3/4 HOL + 1/4 GIR	1377	60	0,4	38	-45	62
446	8374 MONARQUIA JUNIPER DIAMOND DA SS RIACHO	5560-AD	3/4 HOL + 1/4 GIR	1375	77	-0,1	37	-7	60
447	J.E.L.RANCHO GRANDE JACEY NEVADA TE	2728-AR	3/4 HOL + 1/4 GIR	1375	78	-0,8	44	-56	67
448	CARNAVAL MOGUL FIV DA MACKLLANI	1097-BB	3/4 HOL + 1/4 GIR	1374	79	-0,8	55	-45	72
449	BERENICE WILDMAN BAC	6361-AP	3/4 HOL + 1/4 GIR	1372	78	6,2	57	-36	66
450	TPSR HAP FIV	1976-BC	3/4 HOL + 1/4 GIR	1371	75	1,7	48	-31	69
451	J.E.L.RANCHO GRANDE BALISTO NADJA TE	8786-AO	3/4 HOL + 1/4 GIR	1370	75	5,2	34	-32	59
452	CATURRA AZALÉIA SHOTTLE FIV DA PALMA	APPA4576	3/4 HOL + 1/4 GIR	1370	81	1,5	62	-51	71
453	MOEDA SPIX	0155-AQ	3/4 HOL + 1/4 GIR	1369	70	-1,9	22	3	0
454	J.E.L.RANCHO GRANDE AVALON JESUÍNA	8735-AJ	3/4 HOL + 1/4 GIR	1369	79	3,0	57	-12	61
455	CHAMONIX DEVASSA FIV MONTROSS 161	0550-BF	3/4 HOL + 1/4 GIR	1367	79	0,0	53	-57	73
456	336 ANBA JUNIPER GOLDEN RIACHO	2173-AL	3/4 HOL + 1/4 GIR	1367	74	2,4	44	22	66
457	JACINA FIV MONTROSS BOA FE	GBFE1896	3/4 HOL + 1/4 GIR	1366	74	-0,9	50	-38	69
458	TPSR HERTHA FIV	8144-BB	3/4 HOL + 1/4 GIR	1366	72	2,7	41	-23	66
459	RBB RARIDADE AUDACITY FIV	3321-BE	3/4 HOL + 1/4 GIR	1366	68	0,0	28	-11	59
460	368 ULTRA JUNIPER GOLDEN RIACHO	2189-AL	3/4 HOL + 1/4 GIR	1365	78	3,0	45	17	68
461	GBEZ 2086 GOMEATINGA	9189-T	3/4 HOL + 1/4 GIR	1365	78	4,0	55	-17	59

Ord.	Nome	Registro	Composição Racial	PTAL (kg)	Ac. (%)	PTA IP (dias)	Ac. (%)	PTA IPP (dias)	Ac. (%)
462	ROMARIA FIV BRENDA MONTROSS 1310 INDEPENDENCIA	3617-BL	3/4 HOL + 1/4 GIR	1363	70	-0,1	53	-33	73
463	347 VILMA JUNIPER GOLDEN RIACHO	2168-AL	3/4 HOL + 1/4 GIR	1363	74	2,8	44	-17	60
464	1069 BR CHAPINHA TE AFTERSHOCK RICANATA	6483-AL	3/4 HOL + 1/4 GIR	1362	80	6,4	60	-22	69
465	ICH S4354 NILVA JOCLAY	ICH4354	3/4 HOL + 1/4 GIR	1361	56	2,5	36	-24	62
466	ICH R105 CANELA MCCUTCHEN	0637-AY	3/4 HOL + 1/4 GIR	1361	77	4,0	60	-35	73
467	IVANILDA MCCUTCH BOA FE	GBFE1755	3/4 HOL + 1/4 GIR	1361	73	1,5	45	-63	66
468	LLA BATALHA FIV CAPELA GILLESPIY	9186-AP	3/4 HOL + 1/4 GIR	1361	86	-2,6	63	-26	76
469	ABSOLUTA TRIGGER 0652 B STA LUZIA	2364-AS	3/4 HOL + 1/4 GIR	1360	71	-0,7	42	-21	63
470	ESPERTA 2814 FIV BANDOLI	ABN1401	3/4 HOL + 1/4 GIR	1360	75	3,6	53	-63	68
471	DISSÃO JEDI MOURA LEITE	1895-AZ	3/4 HOL + 1/4 GIR	1359	82	-2,4	45	-18	74
472	ICH S4213 CANELA COMMANDER	ICH4213	3/4 HOL + 1/4 GIR	1359	69	5,3	51	-45	71
473	ICH S4306 CANELA COMMANDER	ICH4306	3/4 HOL + 1/4 GIR	1359	69	5,3	51	-46	71
474	J.E.L.RANCHO GRANDE AVALON LENTILHA	8843-AJ	3/4 HOL + 1/4 GIR	1358	77	-1,7	49	-12	65
475	HELEITA AZALÉIA BOURBON FIV DA PALMA	3292-BK	3/4 HOL + 1/4 GIR	1357	73	0,8	44	-51	67
476	ILINALDA DO CANTO PORTO	CPGR2155	3/4 HOL + 1/4 GIR	1357	75	3,0	40	-35	68
477	ICH NIDEMA GILLESPIY	0237-AN	3/4 HOL + 1/4 GIR	1357	81	-0,5	56	-26	70
478	ICH JAQUEIRA ATWIND	6928-AR	3/4 HOL + 1/4 GIR	1356	78	3,7	37	-5	54
479	GORJA MODESTY BOA FE	3745-BA	3/4 HOL + 1/4 GIR	1356	75	-1,6	46	-22	69
480	ROMANA FIV BRENDA MONTROSS1276 INDEPENDENCIA	7818-BB	3/4 HOL + 1/4 GIR	1356	71	0,0	53	-36	73
481	ROMÉLIA FIV BRENDA MONTROSS1279 INDEPENDENCIA	7819-BB	3/4 HOL + 1/4 GIR	1356	71	0,0	53	-29	73
482	PRINCESA DA FJAO	6013-AD	3/4 HOL + 1/4 GIR	1356	74	-1,3	25	4	22
483	ISLA MCCUTCH BOA FE	GBFE1767	3/4 HOL + 1/4 GIR	1355	65	0,4	45	-39	67
484	JUSCELINA FIV BOA FE	GBFE1944	3/4 HOL + 1/4 GIR	1355	65	0,4	45	-62	68
485	GBEZ 6019 GOMEATINGA	7819-AU	3/4 HOL + 1/4 GIR	1355	68	-1,4	39	-17	55
486	INVESTIDA FIV CAL	5638-AT	3/4 HOL + 1/4 GIR	1354	78	-1,3	55	-17	69
487	RUMEX MONTROSS FIV F. MUTUM	MUT1881	3/4 HOL + 1/4 GIR	1353	68	-3,1	51	-37	71
488	RASTILHA MONTROSS FIV F. MUTUM	MUT1885	3/4 HOL + 1/4 GIR	1353	68	-3,1	51	-43	71
489	4830 BEIJA FLOR NELO JB SERRA	5314-BD	3/4 HOL + 1/4 GIR	1352	60	1,0	42	-22	64
490	MARRECA BUTTERFLY MONTROSS NOVA TERRA	3773-BE	3/4 HOL + 1/4 GIR	1352	74	-0,2	50	-39	68
491	4523 ADILAH MOGUL FIV JB SERRA	5443-BG	3/4 HOL + 1/4 GIR	1351	74	1,0	52	-26	66
492	ICH LEOPARDA LOU	4185-K	3/4 HOL + 1/4 GIR	1351	83	6,0	55	-26	71



Ord.	Nome	Registro	Composição Racial	PTAL (kg)	Ac. (%)	PTA IP (dias)	Ac. (%)	PTA IPP (dias)	Ac. (%)
493	282 VILMA CROWN GOLDEN RIACHO	5485-AD	3/4 HOL + 1/4 GIR	1350	77	1,8	46	6	65
494	MOURA LEITE BAMBILA FIV PLANET	0443-AU	3/4 HOL + 1/4 GIR	1350	74	6,9	58	-21	69
495	2986 DOBERMAN DA MEDALHA MILAGROSA	6592-AW	3/4 HOL + 1/4 GIR	1350	79	-4,3	55	-50	68
496	NOIVINHA BRIO DA PAU DE OLEO	7395-AD	3/4 HOL + 1/4 GIR	1349	75	1,0	41	-10	64
497	GRINGA 0663 AFFU	3651-AV	3/4 HOL + 1/4 GIR	1349	72	0,9	42	-38	64
498	ICH Q526 FITA DREAMWEAVER	9449-AN	3/4 HOL + 1/4 GIR	1349	75	-0,2	46	5	68
499	ILANIA ALLSTAR BOA FE	GBFE1794	3/4 HOL + 1/4 GIR	1349	71	2,3	42	-42	65
500	TPSR HINDAA FIV	9814-BB	3/4 HOL + 1/4 GIR	1348	75	2,2	48	-36	69
501	FABULA BEEMER BAC	2957-BH	3/4 HOL + 1/4 GIR	1348	64	-1,4	40	-33	65
502	ICH S4211 CANELA COMMANDER	ICH4211	3/4 HOL + 1/4 GIR	1348	80	6,1	50	-46	75
503	224 ROSECRER JUNIPER GOLDEN RIACHO	5985-T	3/4 HOL + 1/4 GIR	1348	79	0,6	46	-5	66
504	GALAXIA GILCREST BOA FE	0179-BB	3/4 HOL + 1/4 GIR	1347	73	4,8	45	-40	67
505	ICH REFINARIA ALBANIA	ICH3120	3/4 HOL + 1/4 GIR	1347	74	1,1	45	-40	70
506	STA. RITA AUSTRALIA ALTADAY	5501-BB	3/4 HOL + 1/4 GIR	1347	70	3,4	40	-64	61
507	PRONUNCIA ROY DA PAU DE OLEO	3576-AG	3/4 HOL + 1/4 GIR	1346	72	-0,4	36	-30	62
508	A NATA BRENDA I FIV ATAAMULET	4480-AY	3/4 HOL + 1/4 GIR	1346	74	6,1	41	-34	67
509	ELDA FIV CANCUN SANTA LUZIA	9993-AM	3/4 HOL + 1/4 GIR	1346	81	4,8	59	-47	72
510	ILIS GLENN ANN 0703 STA LUZIA	1659-AW	3/4 HOL + 1/4 GIR	1346	70	2,7	40	-54	62
511	DEDICADA FIV GILLESPIY 3083 FUBE	1045-AU	3/4 HOL + 1/4 GIR	1344	74	3,5	55	-20	68
512	DALMARVE DUQUE ANITA 557	AH-9044	3/4 HOL + 1/4 GIR	1344	78	3,1	35	-19	29
513	ICH RONCADA COMMANDER	ICH3085	3/4 HOL + 1/4 GIR	1343	83	4,6	49	-45	76
514	TULIPA FIV KING ROYAL EVD	7425-BB	3/4 HOL + 1/4 GIR	1343	59	1,7	38	-33	63
515	NEBLINA FIV KING ROYAL EVD	7426-BB	3/4 HOL + 1/4 GIR	1343	59	1,7	38	-36	63
516	CINTA FIV GIROLANDO SÃO RAFAEL	0003-AW	3/4 HOL + 1/4 GIR	1343	67	1,2	52	-50	69
517	COPACABANA FIV GIROLANDO SÃO RAFAEL	8381-AX	3/4 HOL + 1/4 GIR	1343	67	1,2	52	-38	69
518	ICH MADA TOYSTORY	ICH1192	3/4 HOL + 1/4 GIR	1342	80	4,0	56	-41	69
519	2635 GILLESPIY FIV DA MEDALHA MILAGROSA	7057-AM	3/4 HOL + 1/4 GIR	1342	74	3,5	56	-42	69
520	GISELE FIV WILDMAN ACG	1758-M	3/4 HOL + 1/4 GIR	1342	82	2,5	56	-42	65
521	IPANEMA MCCUTCH BOA FE	GBFE1711	3/4 HOL + 1/4 GIR	1339	75	0,8	46	-67	70
522	3398 GENITORA MURDOCK DA XAPETUBA	XAP3398	3/4 HOL + 1/4 GIR	1339	72	-2,1	41	-39	65
523	JUNNY MCCUTCH BOA FE	GBFE1864	3/4 HOL + 1/4 GIR	1338	65	-1,1	45	-52	67

Ord.	Nome	Registro	Composição Racial	PTAL (kg)	Ac. (%)	PTA IP (dias)	Ac. (%)	PTA IPP (dias)	Ac. (%)
524	048 TURQUEZA JAYZ GOLDEN RIACHO	4165-J	3/4 HOL + 1/4 GIR	1338	83	4,8	58	-8	72
525	2457 PLANET FIV DA MEDALHA MILAGROSA	6849-AM	3/4 HOL + 1/4 GIR	1338	74	10,0	58	-48	70
526	PARIS AMERICANA BAC	6979-K	3/4 HOL + 1/4 GIR	1338	79	2,3	39	5	48
527	BORDADA 294 DA LAGOA SANTA	3891-AQ	3/4 HOL + 1/4 GIR	1338	76	3,1	40	-28	61
528	ICH Q409 HENY BYWAY	8598-AT	3/4 HOL + 1/4 GIR	1337	77	-0,8	52	-18	72
529	3785 BANANEIRINHA JAKE DA XAPETUBA	XAP3785	3/4 HOL + 1/4 GIR	1336	73	3,1	41	-33	68
530	SANDY JASPER DA PAU DE OLEO	7406-AD	3/4 HOL + 1/4 GIR	1336	71	3,3	33	-12	62
531	JAINA MERCURE 0766 STA LUZIA	1683-AW	3/4 HOL + 1/4 GIR	1335	74	-3,9	48	-50	72
532	FANY FIV GILLESPIY DA RONDINELA	0608-AU	3/4 HOL + 1/4 GIR	1335	75	2,3	53	-30	67
533	ZUCA LUXO DM	4205-AS	3/4 HOL + 1/4 GIR	1335	70	2,2	42	-28	63
534	DAZLU TANGO OG	1407-AT	3/4 HOL + 1/4 GIR	1334	75	1,6	42	-55	62
535	INGLESA FIV YODER FUNDÃO	8151-BA	3/4 HOL + 1/4 GIR	1334	73	0,2	41	-38	68
536	JANIS MONSTROSS FIV ZICA 2208 RS DO RANCHO ALEGRE	5818-AX	3/4 HOL + 1/4 GIR	1334	69	-2,2	53	-49	71
537	CHAMONIX CROACIA FIV SHAMROCK	5019-AS	3/4 HOL + 1/4 GIR	1332	77	2,6	55	-23	70
538	BB MILK VICKY MAIS MONTROSS FIV	9877-AR	3/4 HOL + 1/4 GIR	1332	84	2,5	54	-20	75
539	JENNIFER GALILEU JV NOBREGA	9751-AH	3/4 HOL + 1/4 GIR	1332	69	2,1	44	-36	52
540	IARA MONTROSS BOA FE	GBFE1703	3/4 HOL + 1/4 GIR	1332	68	-0,9	49	-28	71
541	JASMIN MONTROSS FIV BOA FE	GBFE1955	3/4 HOL + 1/4 GIR	1332	68	-0,9	49	-32	71
542	MENINA JAYZ 2932 FIV BANDOLI	0288-AW	3/4 HOL + 1/4 GIR	1332	75	3,6	53	-53	68
543	ICH HEMACIA MEGATON	8488-A	3/4 HOL + 1/4 GIR	1332	86	1,1	58	-17	77
544	CARMELO YARA DURHAM	AG-1044	3/4 HOL + 1/4 GIR	1331	81	1,5	46	-15	58
545	RUTH JAYZ 2805 FIV BANDOLI	0303-AW	3/4 HOL + 1/4 GIR	1330	75	3,6	53	-51	69
546	3561 BALANÇA MERIDIAN FIV JB SERRA	1678-AF	3/4 HOL + 1/4 GIR	1329	75	-4,2	51	-37	62
547	NAGOYA LASS GMS	0822-AG	3/4 HOL + 1/4 GIR	1329	79	3,7	47	-18	61
548	MAIA FIV BRENDA GILLESPIY RANCHO DO RO	0862-AM	3/4 HOL + 1/4 GIR	1328	77	5,3	60	-38	73
549	BRITNEY FIV GABOR 2303 FUBE	7806-AN	3/4 HOL + 1/4 GIR	1328	80	0,5	50	-32	68
550	BONDADE KESWICK DA PAU DE OLEO	7380-AD	3/4 HOL + 1/4 GIR	1328	69	0,4	31	-15	57
551	335 ANBA JUNIPER GOLDEN RIACHO	2178-AL	3/4 HOL + 1/4 GIR	1328	74	2,0	45	23	66
552	3673 GILLESPIY FIV DA MEDALHA MILAGROSA	4267-BD	3/4 HOL + 1/4 GIR	1327	66	2,5	57	-38	70
553	GBEZ 5009R GOMEATINGA	7440-AH	3/4 HOL + 1/4 GIR	1326	73	1,0	45	-42	64
554	4804 BUTIQUE SALOON FIV JB SERRA	5447-BG	3/4 HOL + 1/4 GIR	1326	73	3,0	38	0	69

Ord.	Nome	Registro	Composição Racial	PTAL (kg)	Ac. (%)	PTA IP (dias)	Ac. (%)	PTA IPP (dias)	Ac. (%)
555	J.E.L.RANCHO GRANDE MCCUTCHEN MABY TE	4906-AP	3/4 HOL + 1/4 GIR	1326	79	3,2	53	-32	65
556	J.E.L.RANCHO GRANDE BALISTO NORMA TE	7019-AO	3/4 HOL + 1/4 GIR	1325	72	4,9	41	-36	62
557	J.E.L.RANCHO GRANDE CANCUN MAGIA	8847-AJ	3/4 HOL + 1/4 GIR	1324	81	7,1	56	-37	69
558	CARTA FIV 4034 ATWOOD DA NF IRMAOS	4077-AL	3/4 HOL + 1/4 GIR	1323	80	4,2	56	-40	67
559	MALHADA JASPER DA PAU DE OLEO	3642-Z	3/4 HOL + 1/4 GIR	1323	70	3,5	29	2	61
560	ICH NORSA MOGUL	1507-AI	3/4 HOL + 1/4 GIR	1323	83	2,7	54	-34	73
561	188 ROSECRER JUNIPER GOLDEN RIACHO	6046-T	3/4 HOL + 1/4 GIR	1322	73	1,6	43	-13	58
562	LOURDES SUPER CAP	5713-AS	3/4 HOL + 1/4 GIR	1322	63	-0,2	25	-5	55
563	DANÇARINA FIV WILDMAN OG	2823-P	3/4 HOL + 1/4 GIR	1321	89	1,7	64	-52	76
564	LLA DEMANDA OLIMPIO CRISTAL	5292-BC	3/4 HOL + 1/4 GIR	1321	77	0,2	28	-26	60
565	ILHA MONTROSS BOA FE	GBFE1786	3/4 HOL + 1/4 GIR	1321	75	-3,0	49	-38	68
566	ABRACADABRA S. MIGUEL	9158-AP	3/4 HOL + 1/4 GIR	1321	84	-0,8	57	-54	71
567	ISABELLY MONTROSS BOA FE	GBFE1709	3/4 HOL + 1/4 GIR	1321	74	-0,4	50	-46	69
568	BONITA METEOR BOA FE	8268-AY	3/4 HOL + 1/4 GIR	1320	80	1,6	56	-38	70
569	JONA DO CANTO PORTO	4391-BS	3/4 HOL + 1/4 GIR	1320	77	6,4	42	-24	70
570	8149 BETHANIA	1727-BP	3/4 HOL + 1/4 GIR	1320	74	-2,0	47	-50	66
571	GUMA PENEDOS	8355-AI	3/4 HOL + 1/4 GIR	1319	57	2,5	36	-29	59
572	POTÊNCIA KESWICK DA PAU DE OLEO	7433-AD	3/4 HOL + 1/4 GIR	1319	71	-0,8	39	-32	60
573	ICH REGIÃO KINGBOY	0473-AY	3/4 HOL + 1/4 GIR	1319	77	0,1	56	-34	73
574	FUBECA DEDUCTIVE CALAMBAU1	5007-BG	3/4 HOL + 1/4 GIR	1319	73	2,3	43	-50	64
575	3547 BEATRIX MERIDIAN FIV JB SERRA	5384-AM	3/4 HOL + 1/4 GIR	1318	77	-1,5	46	-22	65
576	LEMBRANCA DA KIKI	AN-5165	3/4 HOL + 1/4 GIR	1318	78	2,3	43	-42	58
577	ALINE 664 MONTROSS ESTÂNCIA SANTA HELENA	8034-AX	3/4 HOL + 1/4 GIR	1317	74	-3,6	44	-31	67
578	LARANJADA JEDI FIV F.CONGONHAS	5819-BJ	3/4 HOL + 1/4 GIR	1317	65	-1,0	43	-37	68
579	JARDINE FIV CANCUN SANTA LUZIA	5126-AQ	3/4 HOL + 1/4 GIR	1317	80	3,0	55	-40	70
580	INDIRA MOGUL FIV BIANCA RS DO RANCHO ALEGRE	8350-AM	3/4 HOL + 1/4 GIR	1316	79	-1,8	56	-52	71
581	1734 TRIGGER FIV DA MEDALHA MILAGROSA	0855-W	3/4 HOL + 1/4 GIR	1316	79	1,9	52	-36	69
582	ICH Q414 JAQUI PETY	ICH2773	3/4 HOL + 1/4 GIR	1315	79	-0,6	53	-40	72
583	LINDA 1536 ALTAFOTON DA MU-MU	7816-AH	3/4 HOL + 1/4 GIR	1315	72	3,8	41	-15	53
584	MORINGA CAIRO BAC	6346-AP	3/4 HOL + 1/4 GIR	1315	73	5,1	45	-15	64
585	RACHAPAU FERNANDA 1912	9677-AK	3/4 HOL + 1/4 GIR	1315	75	5,2	47	-54	68

Ord.	Nome	Registro	Composição Racial	PTAL (kg)	Ac. (%)	PTA IP (dias)	Ac. (%)	PTA IPP (dias)	Ac. (%)
586	TPSR EUNICE	7576-AS	3/4 HOL + 1/4 GIR	1314	70	-2,3	16	12	45
587	JULIE MONTROSS FIV ZICA 2210 RS DO RANCHO ALEGRE	5835-AX	3/4 HOL + 1/4 GIR	1314	76	-2,2	53	-51	71
588	REVISTA GENEVA OASIS DA DIVISA	3267-U	3/4 HOL + 1/4 GIR	1314	74	9,0	50	-17	67
589	ROANA FIV ORION 255 FGS SAPUCAIA	0309-BG	3/4 HOL + 1/4 GIR	1314	72	1,9	44	-36	64
590	AMETISTA ATLANTIC GAP PARAISO	1302-AN	3/4 HOL + 1/4 GIR	1314	80	1,3	46	-41	65
591	8479 BETHANIA	1728-BP	3/4 HOL + 1/4 GIR	1314	75	-1,6	54	-57	69
592	CABANA FIV FORTUNE DO PEDRO MOREIRA	MHSS0042	3/4 HOL + 1/4 GIR	1313	69	-1,0	40	-45	61
593	ITALIA I MONTROSS FIV BAC	3826-BD	3/4 HOL + 1/4 GIR	1312	78	-1,2	53	-54	69
594	IANA MCCUTCH BOA FE	GBFE1716	3/4 HOL + 1/4 GIR	1312	66	1,5	43	-47	68
595	IRINA MCCUTCH BOA FE	GBFE1719	3/4 HOL + 1/4 GIR	1312	66	1,5	43	-48	68
596	JURACI FIV BOA FE	GBFE1959	3/4 HOL + 1/4 GIR	1311	63	2,9	44	-50	66
597	ARTICA JASPER DA PAU DE OLEO	7388-AD	3/4 HOL + 1/4 GIR	1310	72	4,9	39	-23	62
598	GRACIOSA GARIMPO BAC	2725-X	3/4 HOL + 1/4 GIR	1310	73	6,1	42	-15	64
599	JOSEPHINE LEAN DO CANTO PORTO	9171-BH	3/4 HOL + 1/4 GIR	1310	71	-0,7	40	-39	61
600	DEMÁSIA CALAMBAU1	8231-AX	3/4 HOL + 1/4 GIR	1308	80	0,6	50	-26	72
601	CAMILA FIV FORTUNE KOMPIER	8722-BR	3/4 HOL + 1/4 GIR	1307	66	-2,8	24	-32	55
602	J.E.L.RANCHO GRANDE MOGUL MEL TE	8800-AJ	3/4 HOL + 1/4 GIR	1306	81	2,9	57	-37	69
603	GAZETA SNOWDEN INDIANA	SNFN2542	3/4 HOL + 1/4 GIR	1306	79	-1,5	45	-29	64
604	DIAMOND GAIN 1028 MOGIANA	9542-BE	3/4 HOL + 1/4 GIR	1306	63	1,1	46	-31	66
605	ICH S3805 GRAÇA PETY	ICH3805	3/4 HOL + 1/4 GIR	1306	77	0,1	53	-45	73
606	IMERECIDA DO CANTO PORTO	6557-BH	3/4 HOL + 1/4 GIR	1305	72	2,1	42	-41	68
607	DEUSA MYTH OG	1420-AT	3/4 HOL + 1/4 GIR	1305	72	0,9	44	-51	65
608	LIZ JASPER DA PAU DE OLEO	8889-AL	3/4 HOL + 1/4 GIR	1305	72	5,0	30	-6	63
609	FORTUNA WLAB	8999-AF	3/4 HOL + 1/4 GIR	1305	76	4,0	25	26	47
610	GCP HOG FIV	9808-BB	3/4 HOL + 1/4 GIR	1304	73	0,6	46	-39	68
611	GLADIS KINGLY FIV BETTA RS DO RANCHO ALEGRE	8746-Y	3/4 HOL + 1/4 GIR	1304	81	3,8	54	-58	73
612	RACHAPAU INCOERENTE 2192 CAPITAL GAIN	8399-AZ	3/4 HOL + 1/4 GIR	1304	61	0,8	45	-32	67
613	ICH S4129 NILVA JEDI	ICH4129	3/4 HOL + 1/4 GIR	1303	77	0,0	47	-44	70
614	GEISLA MONTROSS BOA FE	6923-AY	3/4 HOL + 1/4 GIR	1303	77	-1,5	53	-48	72
615	FILO 1736 ALBANIA FIV JM MONTE ALVERNE	4865-AZ	3/4 HOL + 1/4 GIR	1303	72	-0,4	39	-52	66
616	FLOR DO CAMPO FIV GILLESPIY SANTA LUZIA	9437-AJ	3/4 HOL + 1/4 GIR	1302	78	4,6	57	-24	70

Ord.	Nome	Registro	Composição Racial	PTAL (kg)	Ac. (%)	PTA IP (dias)	Ac. (%)	PTA IPP (dias)	Ac. (%)
617	BONITA DIE HARD DA SLS	6638-W	3/4 HOL + 1/4 GIR	1302	85	7,9	57	-8	74
618	QURA PLANET 657 FIV GMS	3043-AY	3/4 HOL + 1/4 GIR	1302	80	9,1	53	-13	72
619	2991 SUPERSIRE FIV DA MEDALHA MILAGROSA	5378-AU	3/4 HOL + 1/4 GIR	1301	77	4,1	53	-42	68
620	BRASILEIRA 3023 ATWOOD FIV DA NF IRMAOS	4088-AL	3/4 HOL + 1/4 GIR	1300	81	7,4	58	-43	70
621	TPSR HAMINIE FIV	1980-BC	3/4 HOL + 1/4 GIR	1300	75	1,8	48	-38	69
622	ALEMANHA 672 MONTROSS ESTÂNCIA SANTA HELENA	8035-AX	3/4 HOL + 1/4 GIR	1300	74	-3,6	44	-33	67
623	BRASA FIV KING DOC GUIA	3918-BG	3/4 HOL + 1/4 GIR	1300	69	1,9	40	-34	60
624	400 VILMA JUNIPER GOLDEN RIACHO	2613-AS	3/4 HOL + 1/4 GIR	1299	74	3,4	45	-22	66
625	STÉFANI CAIRO LEITEGEN	6091-AL	3/4 HOL + 1/4 GIR	1298	72	0,7	35	-27	55
626	DUDA DA LAGOA SANTA	8032-AJ	3/4 HOL + 1/4 GIR	1298	80	-3,7	49	-12	62
627	RACHAPAU IRONIA 2191 CAPITAL GAIN	0006-AW	3/4 HOL + 1/4 GIR	1297	62	2,2	47	-33	60
628	BELISSIMA CANCUN WILDMAN GPAIXÃO	4114-AZ	3/4 HOL + 1/4 GIR	1297	64	4,7	54	-42	66
629	COLÔMBIA ROCKY DA PAU DE OLEO	3573-AG	3/4 HOL + 1/4 GIR	1296	72	-1,4	40	-17	64
630	BICADA 2871 GILLESPIY BANDOLI	3059-AR	3/4 HOL + 1/4 GIR	1296	74	4,3	55	-27	67
631	VALA FIV FBJ FUNDAO	2635-P	3/4 HOL + 1/4 GIR	1295	81	-2,9	43	7	49
632	344 ULTRA JUNIPER GOLDEN RIACHO	2181-AL	3/4 HOL + 1/4 GIR	1295	75	2,7	43	6	62
633	BIUNA ALTA1STCLASS BOA FE	7849-AR	3/4 HOL + 1/4 GIR	1295	83	2,0	45	-34	74
634	ICH S3853 GISELA BANDARES	ICH3853	3/4 HOL + 1/4 GIR	1295	64	1,0	40	-36	70
635	ICH S3865 GISELA BANDARES	ICH3865	3/4 HOL + 1/4 GIR	1295	64	1,0	40	-36	70
636	MILK MONTROSS GUTO	3094-BB	3/4 HOL + 1/4 GIR	1295	78	-2,0	51	-18	75
637	MADRI AFTERSHOCK 0651 B STA LUZIA	2355-AS	3/4 HOL + 1/4 GIR	1295	74	1,3	50	-29	63
638	JURACY GEORGE 2183 RS DO RANCHO ALEGRE	5825-AX	3/4 HOL + 1/4 GIR	1294	59	0,8	44	-30	63
639	3470 BETTY TOYSTORY FIV JB SERRA	1636-AF	3/4 HOL + 1/4 GIR	1294	85	1,1	57	-8	75
640	CIFRA MONTROSS FIV DLS PANTANAL	2361-BE	3/4 HOL + 1/4 GIR	1294	77	-1,3	49	-27	70
641	TPSR HELEFANTA FIV	8879-AX	3/4 HOL + 1/4 GIR	1293	79	1,6	47	-32	70
642	LÍDER HEROINA FIV RUBICON 0779	1299-BB	3/4 HOL + 1/4 GIR	1292	71	0,3	42	-44	64
643	387 KABZA JUNIPER GOLDEN RIACHO	2143-AL	3/4 HOL + 1/4 GIR	1292	77	3,6	43	2	64
644	CAMBRAIA FIV KINGBOY ESTÂNCIA SÃO BENTO	ESBE0172	3/4 HOL + 1/4 GIR	1292	73	-1,8	51	-32	68
645	SOBERANA DA JCS C.BONITA	3537-Z	3/4 HOL + 1/4 GIR	1291	66	1,3	16	11	23
646	DENGOSA LARGE BOA FE	7848-AV	3/4 HOL + 1/4 GIR	1291	75	3,6	42	-37	63
647	FORNALHA MONTROSS FIV BAC	3852-BD	3/4 HOL + 1/4 GIR	1291	78	-1,0	50	-33	69

Ord.	Nome	Registro	Composição Racial	PTAL (kg)	Ac. (%)	PTA IP (dias)	Ac. (%)	PTA IPP (dias)	Ac. (%)
648	J.E.L.RANCHO GRANDE FEVER LANÇA TE	8728-AJ	3/4 HOL + 1/4 GIR	1291	81	7,5	53	-42	68
649	INGLESA CLASS FIV ZICA 2080 RS DO RANCHO ALEGRE	4996-AS	3/4 HOL + 1/4 GIR	1288	75	2,1	50	-41	70
650	ALEXIA FIV MONTROSS KOMPIER	KOMP0167	3/4 HOL + 1/4 GIR	1288	79	-2,1	52	-30	73
651	SHRTC DISQUITE LUANDA KINGBOY FIV 472	4907-AP	3/4 HOL + 1/4 GIR	1287	79	-0,6	56	-48	71
652	HASSIA JAKE DA XAPETUBA	XAP2437	3/4 HOL + 1/4 GIR	1286	73	0,5	42	-46	68
653	JALAH FIV BOA FE	GBFE1900	3/4 HOL + 1/4 GIR	1286	74	-2,5	48	-53	70
654	TPSR HIPPIE	7829-AW	3/4 HOL + 1/4 GIR	1285	74	1,8	46	-20	66
655	PITANGA DURBIN INDIANA	SNFN2590	3/4 HOL + 1/4 GIR	1284	77	3,6	47	-47	64
656	HADJI FIV ALTADAY MY	0685-AU	3/4 HOL + 1/4 GIR	1284	59	3,4	38	-38	62
657	KAREN FIV MATHEUS PENEDOS	6020-BB	3/4 HOL + 1/4 GIR	1283	61	3,2	35	-24	61
658	MAITA JASPER DA PAU DE OLEO	8939-AL	3/4 HOL + 1/4 GIR	1283	70	5,6	31	-14	62
659	LAGOINHA ALTACEO INDIANA	SNFN2762	3/4 HOL + 1/4 GIR	1282	74	-2,3	46	-47	67
660	TREPADEIRA	X-1341	3/4 HOL + 1/4 GIR	1282	56	-0,7	0	3	0
661	ICH LISTA LOU	ICH1032	3/4 HOL + 1/4 GIR	1282	80	5,3	59	-30	73
662	CANTORA 763 SALOON FIV SVPP VILLELA PEDRAS	7112-AY	3/4 HOL + 1/4 GIR	1281	75	-0,3	40	-17	67
663	GEMMA SILVER BOA FE	8277-AY	3/4 HOL + 1/4 GIR	1281	74	2,1	44	-38	68
664	CRUZILHA OFCA	AN-9110	3/4 HOL + 1/4 GIR	1281	56	-0,7	0	3	0
665	CB-300 FIV MONTROSS ESTÂNCIA SÃO BENTO	ESBE0199	3/4 HOL + 1/4 GIR	1281	64	-1,5	50	-39	68
666	CAIÇARA FIV MONTROSS ESTÂNCIA SÃO BENTO	ESBE0297	3/4 HOL + 1/4 GIR	1281	64	-1,5	50	-29	66
667	RACHAPAU GINGA 2037 GOLDWYN FIV	7540-AS	3/4 HOL + 1/4 GIR	1281	85	-0,3	59	-45	77
668	PITANGA FIV GILLESPIY SANTA LUZIA	4011-AN	3/4 HOL + 1/4 GIR	1280	79	1,2	61	-32	71
669	J.E.L.RANCHO GRANDE SILVER OPHELIE TE	0440-AS	3/4 HOL + 1/4 GIR	1280	76	3,0	50	-41	72
670	J.E.L.RANCHO GRANDE SUPERSIRE MY TE	6028-AJ	3/4 HOL + 1/4 GIR	1279	80	1,1	55	-45	68
671	MULATA LIFEFULL INDIANA	SNFN2319	3/4 HOL + 1/4 GIR	1279	75	-2,7	33	4	57
672	ESCULPIDA FIV GENOVA OCTANE MAO LAART	4066-AZ	3/4 HOL + 1/4 GIR	1279	64	5,7	48	-41	68
673	BOICORA FIV BUTLER BELGA SS FEROLLA	7693-BI	3/4 HOL + 1/4 GIR	1278	72	-2,2	41	-25	66
674	MORANGA JERRICK DA PAU DE OLEO	4183-AP	3/4 HOL + 1/4 GIR	1278	72	2,4	44	-2	65
675	CLEIA FIV ALTAGILCREST BOA FE	3092-AY	3/4 HOL + 1/4 GIR	1278	71	4,2	43	-24	66
676	FELINA BRIO DA PAU DE OLEO	7396-AD	3/4 HOL + 1/4 GIR	1278	78	-0,8	43	-18	62
677	DEISIANE FIV TOPNOTCH 278 FGS SAPUCAIA	0326-BG	3/4 HOL + 1/4 GIR	1277	71	0,9	40	-22	60
678	RBC PROFESSORA FIV	4457-BD	3/4 HOL + 1/4 GIR	1277	62	0,3	38	0	62

Ord.	Nome	Registro	Composição Racial	PTAL (kg)	Ac. (%)	PTA IP (dias)	Ac. (%)	PTA IPP (dias)	Ac. (%)
679	BENEVOLÊNCIA FIV GHO	9138-BH	3/4 HOL + 1/4 GIR	1277	65	-0,7	51	-34	67
680	JACIREMMA DO CANTO PORTO	4400-BS	3/4 HOL + 1/4 GIR	1277	76	1,6	46	-29	69
681	FISICA JOGADA CAILO DA PALMA	8000-BF	3/4 HOL + 1/4 GIR	1277	67	1,4	27	-11	32
682	SAMANTHA OCTANE BELU	2235-AZ	3/4 HOL + 1/4 GIR	1276	71	1,4	45	-35	64
683	GRACIA ALTA1STCLASS BOA FE	8262-AY	3/4 HOL + 1/4 GIR	1276	75	3,0	47	-42	70
684	OLINDA KESWICK DA PAU DE OLEO	7398-AD	3/4 HOL + 1/4 GIR	1275	77	1,4	44	-40	63
685	JOVITA TOYSTORY BETTA FIV 2148 RS DO RANCHO ALEGRE	7759-AU	3/4 HOL + 1/4 GIR	1275	76	3,0	56	-53	71
686	2149 GILLESPY DA MEDALHA MILAGROSA	EEMM2149	3/4 HOL + 1/4 GIR	1275	62	0,3	49	-28	60
687	276 TURQUESA CROWN GOLDEN RIACHO	5512-AD	3/4 HOL + 1/4 GIR	1275	74	0,4	46	-1	61
688	MIRASOL CELEBRIDADE MONTROSS NOVA TERRA	3735-BE	3/4 HOL + 1/4 GIR	1275	76	-2,7	52	-41	71
689	PINTURA COLETE BAC	9281-AW	3/4 HOL + 1/4 GIR	1275	73	1,4	38	-35	56
690	ALTEZA FIV WILDMAN DA MIRAÍ	1279-AF	3/4 HOL + 1/4 GIR	1274	77	3,9	61	-40	71
691	MARI FIV GILLESPY BON.BELEM	1883-AK	3/4 HOL + 1/4 GIR	1274	74	3,2	57	-42	68
692	LÍDER LOGA FIV SHAMROCK 728	1319-BB	3/4 HOL + 1/4 GIR	1274	72	-0,4	48	-2	64
693	6704 BETHANIA	4086-T	3/4 HOL + 1/4 GIR	1274	81	-5,0	51	-33	68
694	RACHAPAU LOLA 5530 BYWAY FIV	RPAAU0859	3/4 HOL + 1/4 GIR	1273	79	-3,2	50	-41	73
695	3041 SUPERSIRE FIV DA MEDALHA MILAGROSA	6589-AW	3/4 HOL + 1/4 GIR	1273	74	2,1	52	-33	68
696	PALESTINA DA PAU DE OLEO	JHPO0189	3/4 HOL + 1/4 GIR	1273	75	1,7	34	-16	49
697	ICH Q104 JUBEBA BEEMER	6845-AR	3/4 HOL + 1/4 GIR	1273	83	3,2	54	-30	75
698	RACHAPAU GARRAFA 2023 EMORY	7487-AS	3/4 HOL + 1/4 GIR	1272	74	5,7	55	-38	69
699	ABIGAIL FIV CANCUN SANTA LUZIA	4030-AN	3/4 HOL + 1/4 GIR	1272	78	5,9	57	-39	70
700	CRATERA SUPERSIRE FIV BELVEDERE	5415-AV	3/4 HOL + 1/4 GIR	1272	74	-0,7	49	-58	68
701	SEVEN DAY GUTO	3095-BB	3/4 HOL + 1/4 GIR	1272	71	1,3	36	-51	62
702	FELICIDADE ALTA1STCLASS FIV 2R JATAI	2847-AU	3/4 HOL + 1/4 GIR	1272	78	1,4	50	-25	69
703	TPSR HANGAR FIV	8152-BB	3/4 HOL + 1/4 GIR	1271	74	-1,7	43	-28	69
704	LLA BIANCA FIV CAPELA GILLESPY	9187-AP	3/4 HOL + 1/4 GIR	1271	86	-1,1	63	-25	76
705	ICH Q513 FOFURA DREAMWEAVER	9443-AN	3/4 HOL + 1/4 GIR	1270	84	1,7	51	-50	76
706	J.E.L.RANCHO GRANDE SPEAKER PHOEBE	JEL1179	3/4 HOL + 1/4 GIR	1270	71	4,2	46	-39	65
707	3132 SUPERSIRE FIV DA MEDALHA MILAGROSA	7351-AW	3/4 HOL + 1/4 GIR	1269	66	0,5	52	-38	69
708	RBB ELCANA AZURE	2202-AM	3/4 HOL + 1/4 GIR	1269	69	3,4	38	-20	61

Ord.	Nome	Registro	Composição Racial	PTAL (kg)	Ac. (%)	PTA IP (dias)	Ac. (%)	PTA IPP (dias)	Ac. (%)
709	IMUNE ALLSTAR BOA FE	GBFE1802	3/4 HOL + 1/4 GIR	1268	64	2,2	45	-47	68
710	JOSITA ALLSTAR FIV BOA FE	GBFE1963	3/4 HOL + 1/4 GIR	1268	64	2,2	45	-53	68
711	ICH R220 GRAÇA KINGBOY	2947-BA	3/4 HOL + 1/4 GIR	1268	77	0,8	57	-51	73
712	JOSEFINA FIV BOA FE	GBFE1967	3/4 HOL + 1/4 GIR	1268	71	-0,1	39	-47	64
713	CARLOTA FIV GILLESPIY JSS DA BURITI	4633-AO	3/4 HOL + 1/4 GIR	1267	80	1,6	53	-32	64
714	FANTASY FIV GILLESPIY DA MIRÁI	8629-AO	3/4 HOL + 1/4 GIR	1267	75	3,9	57	-36	70
715	GCP ISIDORA	9825-BB	3/4 HOL + 1/4 GIR	1267	67	0,1	49	-32	70
716	GLEBA MONTROSS BOA FE	8242-AY	3/4 HOL + 1/4 GIR	1267	78	-1,5	50	-54	69
717	RBB COPACABANA DISPATCH	9179-AW	3/4 HOL + 1/4 GIR	1266	68	0,9	43	-27	62
718	GCP IRAÚNA DA GAIANA	9245-BH	3/4 HOL + 1/4 GIR	1266	52	3,5	40	-21	61
719	DELEGADA TUNÍSIA SMURF OG	5000-AI	3/4 HOL + 1/4 GIR	1265	72	5,3	41	-16	63
720	PAIXÃO MOGUL FIV BAC	3835-BD	3/4 HOL + 1/4 GIR	1265	78	-2,2	49	-30	65
721	BETA MONTROSS FIV FZD	5477-BJ	3/4 HOL + 1/4 GIR	1265	78	-4,8	52	-36	71
722	3534 BONECA MERIDIAN FIV JB SERRA	1640-AF	3/4 HOL + 1/4 GIR	1264	78	-4,4	47	3	67
723	GAMBIA ROY DA PAU DE OLEO	3619-AG	3/4 HOL + 1/4 GIR	1264	72	-0,6	37	-14	61
724	COINCIDÊNCIA FIV MONTROSS ESTÂNCIA SÃO BENTO	ESBE0298	3/4 HOL + 1/4 GIR	1263	67	-1,9	51	-40	69
725	CORTESIA FIV MONTROSS ESTÂNCIA SÃO BENTO	ESBE0339	3/4 HOL + 1/4 GIR	1263	67	-1,9	51	-43	70
726	2038 TRIANGLE JCRF	1131-AN	3/4 HOL + 1/4 GIR	1263	80	0,1	45	-34	66
727	EDNA MODESTY FIV 973 RETIRO DO FLOR	MCCP0524	3/4 HOL + 1/4 GIR	1263	69	0,2	38	-15	62
728	JOANITA MONTROSS FIV BOA FE	GBFE1937	3/4 HOL + 1/4 GIR	1263	75	-2,1	49	-57	69
729	DECA GILLESPIY FIV MOURA LEITE	0781-AU	3/4 HOL + 1/4 GIR	1263	68	0,8	47	-9	62
730	JABUTICABA FADORR BOA FE	2829-N	3/4 HOL + 1/4 GIR	1263	81	1,2	52	-52	64
731	DANY GRANDPRIZE DA PAU DE OLEO	JHPO1169	3/4 HOL + 1/4 GIR	1263	68	1,9	34	-32	58
732	GCP IARA	6461-BH	3/4 HOL + 1/4 GIR	1262	52	3,5	42	-46	61
733	1164 BARREIRO ALTO	1164-AG	3/4 HOL + 1/4 GIR	1261	66	-0,7	0	2	45
734	ESTAGIARIA RAY 1105 RETIRO DO FLOR	1192-BI	3/4 HOL + 1/4 GIR	1261	68	1,4	41	-24	59
735	GALOCHA REGAN 2G	0150-AW	3/4 HOL + 1/4 GIR	1260	73	0,6	44	-66	63
736	ICH RODADA MOGUL	4516-AW	3/4 HOL + 1/4 GIR	1259	77	2,1	55	-30	72
737	CAPITU FIV KINGBOY BAC	4454-BB	3/4 HOL + 1/4 GIR	1259	75	0,4	52	-52	68
738	EUROPA LOFFICIEL SANTA LUZIA	1439-AB	3/4 HOL + 1/4 GIR	1259	81	3,2	54	-14	68
739	257 TURQUESA ALEXANDER GOLDEN RIACHO	5482-AD	3/4 HOL + 1/4 GIR	1258	80	7,7	53	-12	71



Ord.	Nome	Registro	Composição Racial	PTAL (kg)	Ac. (%)	PTA IP (dias)	Ac. (%)	PTA IPP (dias)	Ac. (%)
740	BARCELONA DA LAGOA SANTA	8254-I	3/4 HOL + 1/4 GIR	1258	81	-1,9	42	-36	63
741	ESBELTAS YANGO 951 RETIRO DO FLOR	5474-AY	3/4 HOL + 1/4 GIR	1258	64	1,3	27	-33	52
742	8498 BETHANIA	MIAR8498	3/4 HOL + 1/4 GIR	1258	72	-0,8	37	-56	64
743	MEXERICA LOHAN DA PAU DE OLEO	7374-AD	3/4 HOL + 1/4 GIR	1256	77	-0,3	37	-28	57
744	MARGARIDA FIV GILLESPIY BON.BELEM	1880-AK	3/4 HOL + 1/4 GIR	1256	66	3,2	57	-34	68
745	DENGOSA WILDMAN TE TANNUS	AN-1680	3/4 HOL + 1/4 GIR	1255	88	1,3	64	-59	78
746	JUUUBA FIV BEEMER PENEDOS	6050-BB	3/4 HOL + 1/4 GIR	1255	61	-2,6	39	-3	61
747	GCP IZA	9838-BB	3/4 HOL + 1/4 GIR	1255	67	-1,9	45	-33	70
748	GCP ITAÚNA	6533-BH	3/4 HOL + 1/4 GIR	1255	67	-1,9	45	-30	70
749	GCP ÍRIA	6550-BH	3/4 HOL + 1/4 GIR	1255	67	-1,9	45	-29	70
750	GCP IRREGULARIDADE	4189-BN	3/4 HOL + 1/4 GIR	1255	67	-1,9	45	-29	71
751	GAROTA FIV WILDMAN ACG	1764-M	3/4 HOL + 1/4 GIR	1254	82	3,1	57	-43	66
752	GCP IVANICE	6546-BH	3/4 HOL + 1/4 GIR	1254	74	0,3	47	-21	68
753	ISIS DREAMWEAVER BOA FE	GBFE1689	3/4 HOL + 1/4 GIR	1254	75	0,5	47	-26	69
754	BARONESA FIV KING DOC GUIA	3953-BG	3/4 HOL + 1/4 GIR	1254	70	3,2	44	-31	62
755	J.E.L.RANCHO GRANDE MERJACK PEDDY TE	JEL1278	3/4 HOL + 1/4 GIR	1253	70	2,3	41	-31	62
756	REVELAÇÃO FIV IMPERIAL	0317-BE	3/4 HOL + 1/4 GIR	1253	79	-1,4	52	-25	73
757	184 ROSECRER JUNIPER GOLDEN RIACHO	5996-T	3/4 HOL + 1/4 GIR	1253	79	0,9	46	8	65
758	3134A COINMONEY INDIANA	SNFN3169	3/4 HOL + 1/4 GIR	1252	72	1,5	40	-26	62
759	CABEÇEIRA FIV ALTA1STCLASS VR SOBRADO	8027-BB	3/4 HOL + 1/4 GIR	1252	78	2,8	49	-49	70
760	MARINA FIV GILLESPIY SJ LALU	2792-AS	3/4 HOL + 1/4 GIR	1252	75	3,5	57	-4	71
761	3893 CABAÇA BRYANT FIV JB SERRA	5289-AM	3/4 HOL + 1/4 GIR	1251	79	-2,8	45	-39	63
762	DUCHA AFTERSHOCK 2981 FIV BANDOLI	0296-AW	3/4 HOL + 1/4 GIR	1251	74	5,3	56	-24	67
763	ATEADA SILENT JR CURACA	2480-N	3/4 HOL + 1/4 GIR	1250	81	3,7	39	-15	51
764	GERCINA MONTROSS BOA FE	8270-AY	3/4 HOL + 1/4 GIR	1249	76	2,0	52	-60	71
765	CINEGRAFISTA FIV MONTROSS ESTÂNCIA SÃO BENTO	ESBE0284	3/4 HOL + 1/4 GIR	1249	66	-2,2	52	-51	69
766	HÉLIDA SPUR FIV BRIGITTA RS DO RANCHO ALEGRE	1378-AG	3/4 HOL + 1/4 GIR	1249	80	4,1	48	-57	67
767	J.E.L.RANCHO GRANDE GATEDANCER PLATINA TE	JEL1329	3/4 HOL + 1/4 GIR	1248	69	0,6	29	-30	57
768	TPSR HAUDINI FIV	1982-BC	3/4 HOL + 1/4 GIR	1247	74	-1,7	43	-21	69
769	BULGARIA IMPERIAL	4839-BG	3/4 HOL + 1/4 GIR	1247	76	0,8	49	-45	67
770	CHAD FIV BOA ESPERANÇA	2987-BF	3/4 HOL + 1/4 GIR	1246	58	0,7	39	-13	65

Ord.	Nome	Registro	Composição Racial	PTAL (kg)	Ac. (%)	PTA IP (dias)	Ac. (%)	PTA IPP (dias)	Ac. (%)
771	ICH LARISIA SHOTTLE	3837-N	3/4 HOL + 1/4 GIR	1246	82	-1,1	61	1	73
772	J.E.L.RANCHO GRANDE DELTA PETRÔNIA FIV	JEL1222	3/4 HOL + 1/4 GIR	1246	58	3,2	41	-21	64
773	HIMA COLINA COTTON NOVA TERRA	6979-AY	3/4 HOL + 1/4 GIR	1245	72	3,0	41	-42	66
774	FANTASTICA SNOWRUSH SABV	1394-AT	3/4 HOL + 1/4 GIR	1245	75	5,0	49	0	68
775	BROMELIA FIV GILLESPIY SANTA LUZIA	2111-BA	3/4 HOL + 1/4 GIR	1245	76	5,9	62	-45	73
776	LÍDER FEDEGOSA JAKE 0881	1350-BB	3/4 HOL + 1/4 GIR	1245	64	0,4	43	-39	68
777	LAGOA BOLTON BELU	8190-AM	3/4 HOL + 1/4 GIR	1244	76	4,5	51	-16	55
778	LISBOA 1120 BEEMER FIV JM MONTE ALVERNE	0045-AW	3/4 HOL + 1/4 GIR	1243	75	0,2	47	-51	69
779	GCP IRAÚNA VELADA	9263-BH	3/4 HOL + 1/4 GIR	1243	74	0,3	47	-22	69
780	ICH Q496 JAQUI PETY	ICH2850	3/4 HOL + 1/4 GIR	1242	79	-0,4	53	-45	72
781	LOVE HEADLINER GUTO	3099-BB	3/4 HOL + 1/4 GIR	1242	77	1,7	46	-38	69
782	BENVINDA ALTAMETEOR FIV BOA FE	7831-AR	3/4 HOL + 1/4 GIR	1241	84	3,4	57	-40	74
783	BOLERA FIV SHAMROCK 2824 FUBE	5344-AQ	3/4 HOL + 1/4 GIR	1241	75	2,7	62	-27	72
784	GCP INCIDÊNCIA	6462-BH	3/4 HOL + 1/4 GIR	1241	66	2,1	48	-28	68
785	PAKITA FIV MOGUL DA MIRAÍ	7597-AX	3/4 HOL + 1/4 GIR	1240	64	-0,2	52	-52	67
786	CINTIA FIV GILLESPIY SANTA LUZIA	3313-AX	3/4 HOL + 1/4 GIR	1240	81	3,5	57	-49	75
787	PRETA BELA FIV HUNTER JR CURAÇA	9912-AG	3/4 HOL + 1/4 GIR	1239	80	1,9	45	-32	60
788	GALINHA TRIGGER DA MEDALHA MILAGROSA	4705-X	3/4 HOL + 1/4 GIR	1239	75	1,0	51	-41	70
789	J.E.L.RANCHO GRANDE DELTA PERPÉtua FIV	JEL1234	3/4 HOL + 1/4 GIR	1239	71	0,9	42	-29	65
790	3914 COMADRE ALTA5G FIV JB SERRA	5326-AM	3/4 HOL + 1/4 GIR	1239	84	-1,6	53	-40	73
791	J.E.L.RANCHO GRANDE NICOLAS RENA	JEL1383	3/4 HOL + 1/4 GIR	1239	62	1,2	41	-45	63
792	ICH S3850 BEGIN NATURAL	ICH3850	3/4 HOL + 1/4 GIR	1239	61	4,3	40	-13	65
793	ICH LENDA LEGEND	ICH0913	3/4 HOL + 1/4 GIR	1238	81	2,6	52	-11	70
794	PANDORA FIV TOYSTORY JR CURAÇA	7345-AQ	3/4 HOL + 1/4 GIR	1238	79	3,1	56	-34	65
795	3477 BRASILEIRA TOYSTORY FIV JB SERRA	1671-AF	3/4 HOL + 1/4 GIR	1238	76	0,0	48	-12	51
796	BARGANHA METEOR FIV ESTÂNCIA SÃO BENTO	ESBE0064	3/4 HOL + 1/4 GIR	1237	78	2,0	58	-38	69
797	GCP IHAMA FIV	3682-BA	3/4 HOL + 1/4 GIR	1237	73	0,6	46	-41	68
798	ILHOTA MCCUTCH BOA FE	GBFE1713	3/4 HOL + 1/4 GIR	1237	73	-0,5	43	-52	64
799	JABOTICABA BOURBON BOA FE	GBFE1865	3/4 HOL + 1/4 GIR	1236	60	-1,5	34	-35	65
800	HAGATA MCCUTCHEN BOA FE	GBFE1655	3/4 HOL + 1/4 GIR	1235	75	0,8	46	-69	69
801	GCP ÍBIS FIV	3699-BA	3/4 HOL + 1/4 GIR	1235	76	1,7	49	-36	70

Ord.	Nome	Registro	Composição Racial	PTAL (kg)	Ac. (%)	PTA IP (dias)	Ac. (%)	PTA IPP (dias)	Ac. (%)
802	ITAPORANGA DO QUITALE	7120-AN	3/4 HOL + 1/4 GIR	1235	66	-1,0	16	5	44
803	CARMELO SUZETE SANCHEZ	4650-K	3/4 HOL + 1/4 GIR	1234	73	3,9	49	-32	63
804	154 SAFIRA FIV MOGUL DO MIRANTE	2013-BF	3/4 HOL + 1/4 GIR	1234	75	1,4	55	-52	70
805	JANDAIA FIV 538 MCCUTCH ESTÂNCIA SANTA HELENA	0402-AW	3/4 HOL + 1/4 GIR	1234	62	-1,6	39	-54	65
806	MAGALI FIV GILLESPIY SJ LALU	3602-AR	3/4 HOL + 1/4 GIR	1234	75	5,6	56	-7	69
807	4518 CALIDAD	CDAD0045	3/4 HOL + 1/4 GIR	1233	77	-0,4	51	-51	70
808	BARCELONA DA LFF	1982-G	3/4 HOL + 1/4 GIR	1232	82	6,0	47	-54	67
809	HOSANA GOLD FIV ESCARLATE RS DO RANCHO ALEGRE	7344-AH	3/4 HOL + 1/4 GIR	1232	78	1,6	56	-33	69
810	J.E.L.RANCHO GRANDE SS MIRIAN TE S. MIGUEL	4911-AP	3/4 HOL + 1/4 GIR	1232	81	2,8	53	-30	69
811	IPORA MCCUTCH BOA FE	GBFE1776	3/4 HOL + 1/4 GIR	1231	74	1,6	46	-62	68
812	3535 BICICLETA MERIDIAN FIV JB SERRA	1745-AF	3/4 HOL + 1/4 GIR	1231	78	-4,6	48	5	67
813	AILA FIV HEADLINER GUIA	6199-BB	3/4 HOL + 1/4 GIR	1230	78	1,9	47	-36	75
814	LLA FLORA 798 BEATRIZ OLIMPIO	3559-BE	3/4 HOL + 1/4 GIR	1230	71	1,2	24	-39	53
815	ICH RISADA ALBANIA	ICH3096	3/4 HOL + 1/4 GIR	1230	74	1,1	45	-40	70
816	JIBOIA FIV BOA FE	GBFE1945	3/4 HOL + 1/4 GIR	1229	73	0,5	40	-61	68
817	NOELI FIV GILLESPIY SANTA LUZIA	4120-AL	3/4 HOL + 1/4 GIR	1229	79	4,5	57	-30	71
818	DUNA FIV ATWOOD EVD	7411-BB	3/4 HOL + 1/4 GIR	1229	73	5,1	54	-28	67
819	3674 GILLESPIY FIV DA MEDALHA MILAGROSA	4272-BD	3/4 HOL + 1/4 GIR	1229	64	2,7	54	-36	68
820	LELE CAP	2882-AL	3/4 HOL + 1/4 GIR	1229	73	0,0	30	-25	57
821	HILDA 0748 AFFU	9066-BB	3/4 HOL + 1/4 GIR	1228	57	-3,7	27	-22	60
822	CAÇULANDIA FIV JEDI ESTÂNCIA SÃO BENTO	ESBE0285	3/4 HOL + 1/4 GIR	1228	66	-1,8	45	-42	68
823	REATIVA FIV HALEY DA VELHA	7149-AL	3/4 HOL + 1/4 GIR	1228	79	3,0	51	-18	68
824	RDT IRINA MONTROSS HF	RDT0118	3/4 HOL + 1/4 GIR	1228	74	-0,9	42	-24	65
825	DUQUESA FIORE	9784-BA	3/4 HOL + 1/4 GIR	1227	73	3,2	46	-18	57
826	DEISE FIV AFTERSHOCK 3123 FUBE	1138-AU	3/4 HOL + 1/4 GIR	1226	82	4,4	59	-2	75
827	FEITICEIRA STA LUZIA	2350-AS	3/4 HOL + 1/4 GIR	1226	66	-2,0	16	-3	45
828	MACACA JOA MONTROSS NOVA TERRA	3725-BE	3/4 HOL + 1/4 GIR	1226	69	0,0	51	-31	70
829	MARISTELA JOA MONTROSS NOVA TERRA	3730-BE	3/4 HOL + 1/4 GIR	1226	69	0,0	51	-28	70
830	GCP HASTHOR FIV	3707-BA	3/4 HOL + 1/4 GIR	1226	73	1,0	42	-36	67
831	REUNIDAS HD BANDEIRA 14821 WILDMAN FIV	3322-U	3/4 HOL + 1/4 GIR	1225	81	3,0	54	-42	69
832	HOSANA FIV MONTROSS SANTA LUZIA	9264-BL	3/4 HOL + 1/4 GIR	1225	68	-0,9	54	-44	70

Ord.	Nome	Registro	Composição Racial	PTAL (kg)	Ac. (%)	PTA IP (dias)	Ac. (%)	PTA IPP (dias)	Ac. (%)
833	3854 CEREJA MERIDIAN FIV JB SERRA	2701-AX	3/4 HOL + 1/4 GIR	1225	80	-1,9	48	-36	64
834	RACHAPAU JIBOIA 2283 GILLESPIY	2596-BF	3/4 HOL + 1/4 GIR	1225	65	2,1	56	-41	68
835	TPSR HONDA FIV	3714-BA	3/4 HOL + 1/4 GIR	1224	74	2,4	45	-15	66
836	HELVINA JOA MONTROSS NOVA TERRA	8908-BF	3/4 HOL + 1/4 GIR	1224	76	0,0	51	-38	70
837	MOLDURA TP701 BAC	3811-BD	3/4 HOL + 1/4 GIR	1224	59	2,2	43	-29	62
838	J.E.L.RANCHO GRANDE MERJACK POTIRA TE	9417-BB	3/4 HOL + 1/4 GIR	1224	72	-0,5	45	-47	65
839	J.E.L.RANCHO GRANDE SILVER OPELI TE	0442-AS	3/4 HOL + 1/4 GIR	1224	76	1,7	50	-35	72
840	ICH S4194 CANELA COMMANDER	ICH4194	3/4 HOL + 1/4 GIR	1224	81	3,8	53	-45	74
841	RAVEN FIV MONTROSS 1293 INDEPENDENCIA	4293-BF	3/4 HOL + 1/4 GIR	1224	66	-1,3	51	-43	69
842	BIGORNA BABITONGA	4973-K	3/4 HOL + 1/4 GIR	1223	68	6,4	46	9	58
843	CAETANA SODA 1306 CD CASA BRANCA	9402-BG	3/4 HOL + 1/4 GIR	1223	54	0,2	41	-10	61
844	4012 CANDOCA ALTA5G FIV JB SERRA	5727-AP	3/4 HOL + 1/4 GIR	1223	77	-1,2	52	-22	68
845	ILANA MCCUTCH BOA FE	GBFE1718	3/4 HOL + 1/4 GIR	1223	75	-0,2	44	-69	69
846	2252 BR FABRÍCIA RICANATA	AASM1501	3/4 HOL + 1/4 GIR	1223	76	4,8	45	-35	64
847	IDESTA CLASS FIV ZICA 2077 RS DO RANCHO ALEGRE	4993-AS	3/4 HOL + 1/4 GIR	1222	75	1,8	50	-47	70
848	FLORA FIV AIRLIFT SANTA LUZIA	3556-AK	3/4 HOL + 1/4 GIR	1222	80	1,4	52	-34	68
849	REGATA DA LAGOA SANTA	3715-R	3/4 HOL + 1/4 GIR	1222	79	-1,1	42	-11	60
850	CHALLENGER FIV MONTROSS 2HM	7260-AN	3/4 HOL + 1/4 GIR	1222	74	-1,6	52	-49	66
851	TPSR ISAURA FIV	1922-BC	3/4 HOL + 1/4 GIR	1221	73	0,6	46	-30	68
852	ALCINA MONTEREY 2 FIV BOA FE	7847-AR	3/4 HOL + 1/4 GIR	1221	81	-0,7	54	-42	71
853	PAKITA FIV ATWOOD EVD	7410-BB	3/4 HOL + 1/4 GIR	1221	73	5,1	54	-35	66
854	TPSR HAMMY FIV	9746-BB	3/4 HOL + 1/4 GIR	1220	74	0,7	42	-23	67
855	GBEZ 6051 GOMEATINGA	7820-AU	3/4 HOL + 1/4 GIR	1220	75	-0,2	56	-48	69
856	REDE GERARD BOA FE	7909-AV	3/4 HOL + 1/4 GIR	1220	79	0,5	41	-1	61
857	FAVORITA ALADO BAC	4444-BB	3/4 HOL + 1/4 GIR	1219	72	5,3	41	-22	64
858	ANDORINHA DE NAYLO	6304-G	3/4 HOL + 1/4 GIR	1219	56	-0,7	0	3	0
859	IRACI FIV PINNACLE 2R JATAI	RJAT0412	3/4 HOL + 1/4 GIR	1219	60	-0,5	44	-31	64
860	INEIDA MCCUTCH BOA FE	GBFE1748	3/4 HOL + 1/4 GIR	1219	75	-0,2	44	-59	69
861	DEVASSA FIV DA PAVANA	3602-BF	3/4 HOL + 1/4 GIR	1219	67	-2,1	47	-37	69
862	J.E.L.RANCHO GRANDE BEACON MURIEL	5990-AJ	3/4 HOL + 1/4 GIR	1219	77	1,6	46	6	65
863	BOHEMIA LINS	8772-I	3/4 HOL + 1/4 GIR	1218	75	2,0	38	21	56

Ord.	Nome	Registro	Composição Racial	PTAL (kg)	Ac. (%)	PTA IP (dias)	Ac. (%)	PTA IPP (dias)	Ac. (%)
864	ESPERTA PENEDOS	8451-T	3/4 HOL + 1/4 GIR	1218	76	0,6	34	-4	57
865	HAIDE DEMPSEY FIV BIANCA RS DO RANCHO ALEGRE	7334-AH	3/4 HOL + 1/4 GIR	1218	78	-0,8	46	-6	65
866	3969 COLINA DOORMAN FIV JB SERRA	2567-AX	3/4 HOL + 1/4 GIR	1217	76	-1,8	47	-11	67
867	TPSR HINNA FIV	9728-BB	3/4 HOL + 1/4 GIR	1217	74	2,4	45	-22	66
868	ALOE FIV BEEMER GUIA	6175-BB	3/4 HOL + 1/4 GIR	1217	78	-0,6	51	-19	76
869	JACUTINGA CWV	8880-AB	3/4 HOL + 1/4 GIR	1217	77	3,2	32	-17	33
870	2873 AFTERSHOCK DA MEDALHA MILAGROSA	6584-AW	3/4 HOL + 1/4 GIR	1217	83	4,6	57	-21	73
871	GIRLENE MONTROSS BOA FE	GBFE1635	3/4 HOL + 1/4 GIR	1217	74	-1,6	50	-41	69
872	CANOAS UNIX DA PAU DE OLEO	1461-AS	3/4 HOL + 1/4 GIR	1216	75	-3,7	31	-30	59
873	MARISA DAIANA MONTROSS NOVA TERRA	3763-BE	3/4 HOL + 1/4 GIR	1216	75	-1,3	52	-51	69
874	LOUZA ALLSTAR FIV BOA FE	GBFE2174	3/4 HOL + 1/4 GIR	1216	61	3,4	45	-47	64
875	J.E.L.RANCHO GRANDE JEDI PATIENCE FIV	JEL1173	3/4 HOL + 1/4 GIR	1215	75	-1,1	45	-18	70
876	RODOVIA DAS ARABIAS	3425-AY	3/4 HOL + 1/4 GIR	1215	71	4,9	43	-25	63
877	CAMILY FIV JEDI ESTÂNCIA SÃO BENTO	ESBE0209	3/4 HOL + 1/4 GIR	1214	65	-2,1	47	-53	69
878	COURTNEY FIV JEDI ESTÂNCIA SÃO BENTO	ESBE0223	3/4 HOL + 1/4 GIR	1214	65	-2,1	47	-52	69
879	MESQUITA JASPER DA PAU DE OLEO	8717-X	3/4 HOL + 1/4 GIR	1214	70	6,1	30	-8	58
880	ICH Q91 GISELA COMMANDER	3208-AS	3/4 HOL + 1/4 GIR	1212	84	2,6	45	-39	74
881	267 ANBA CROWN GOLDEN RIACHO	5536-AD	3/4 HOL + 1/4 GIR	1212	77	1,2	47	36	65
882	LIMEIRA DURBIN INDIANA	SNFN2560	3/4 HOL + 1/4 GIR	1212	79	-3,5	48	-48	64
883	TOSTA KENYO	5069-AU	3/4 HOL + 1/4 GIR	1212	75	2,4	56	-40	63
884	3865 COLOMBIA MERIDIAN FIV JB SERRA	5389-AM	3/4 HOL + 1/4 GIR	1212	78	-2,1	46	-26	57
885	BANDEIRA DURBIN INDIANA	SNFN2557	3/4 HOL + 1/4 GIR	1211	77	1,5	48	-43	64
886	2780 FIV IMAX KOMPIER	0211-BH	3/4 HOL + 1/4 GIR	1211	72	2,5	43	-15	64
887	3467 DREANWEAVER DA MEDALHA MILAGROSA	2682-BB	3/4 HOL + 1/4 GIR	1211	74	-0,8	46	-30	68
888	3915 COMETA BRYANT FIV JB SERRA	5286-AM	3/4 HOL + 1/4 GIR	1211	79	-1,8	49	-14	68
889	SALAMANDRA KENYO	9706-AU	3/4 HOL + 1/4 GIR	1210	78	3,5	48	-31	66
890	SURPREZA LURECK BAC	8356-O	3/4 HOL + 1/4 GIR	1210	79	0,3	46	-29	59
891	J.E.L.RANCHO GRANDE SHAMROCK LÁCTEA TE	8722-AJ	3/4 HOL + 1/4 GIR	1210	82	2,1	59	-40	69
892	CONCEIÇÃO DIL 884 MOGIANA	9484-BE	3/4 HOL + 1/4 GIR	1210	51	0,2	24	2	50
893	LARANJA BAXTER BELU	6442-AT	3/4 HOL + 1/4 GIR	1210	75	4,4	44	13	59
894	FRANCINE RAY 1156 RETIRO DO FLOR	1352-BI	3/4 HOL + 1/4 GIR	1210	65	3,5	32	-31	55

Ord.	Nome	Registro	Composição Racial	PTAL (kg)	Ac. (%)	PTA IP (dias)	Ac. (%)	PTA IPP (dias)	Ac. (%)
895	INSTRUÇÃO FIV CAL	7417-AT	3/4 HOL + 1/4 GIR	1209	78	-0,6	55	-25	69
896	ESTRELA DOURADA AGATA FIV WILDMAN	1617-AT	3/4 HOL + 1/4 GIR	1209	84	6,0	64	-57	78
897	TPSR HADDON FIV	9740-BB	3/4 HOL + 1/4 GIR	1209	75	1,6	48	-38	68
898	HAVAN CELEBRIDADE ALTASPRING NOVA TERRA	7026-AY	3/4 HOL + 1/4 GIR	1209	64	-1,1	45	0	67
899	BARCELONA 1796 SPEAKER DA PAU DE OLEO	2177-BG	3/4 HOL + 1/4 GIR	1208	59	1,8	35	-6	58
900	COLINA 063 SPIX	4674-AU	3/4 HOL + 1/4 GIR	1208	70	-2,6	22	22	51
901	ICH RANE KINGBOY	ICH3196	3/4 HOL + 1/4 GIR	1207	77	0,1	56	-34	73
902	QUIMICA PLANET 631 FIV GMS	GMS0263	3/4 HOL + 1/4 GIR	1207	74	5,3	56	-33	69
903	DOROTEA FIV BRYANT PORTEIRA AZUL	4817-BA	3/4 HOL + 1/4 GIR	1205	72	1,1	46	-32	58
904	J.E.L.RANCHO GRANDE BALISTO NALINI	2734-AR	3/4 HOL + 1/4 GIR	1205	76	1,8	43	-21	62
905	ALDA AFTERSHOCK CANCUN GPAIXÃO	4122-AZ	3/4 HOL + 1/4 GIR	1205	66	4,5	56	-34	68
906	TPSR HAHA FIV	9754-BB	3/4 HOL + 1/4 GIR	1205	66	-1,7	43	-11	69
907	J.E.L.RANCHO GRANDE JACEY NATUREZA TE	7017-AO	3/4 HOL + 1/4 GIR	1205	80	0,2	44	-50	66
908	1817 BR DALIA RICANATA	AASM1071	3/4 HOL + 1/4 GIR	1204	77	-3,8	54	-17	67
909	RONITA FIV GILLESPIY SANTA LUZIA	0925-AN	3/4 HOL + 1/4 GIR	1204	79	4,3	62	-45	72
910	1615 ALLSTAR SCCJ	3642-AZ	3/4 HOL + 1/4 GIR	1204	56	3,9	44	-15	64
911	ICH RAMPÁ KINGBOY	0441-AY	3/4 HOL + 1/4 GIR	1204	78	-0,9	56	-55	73
912	SAFIRA ALTACEO INDIANA	SNFN2741	3/4 HOL + 1/4 GIR	1203	75	-2,9	47	-48	67
913	ICH S3871 FOFURA BANDARES	ICH3871	3/4 HOL + 1/4 GIR	1203	76	0,1	44	-20	75
914	ARAPONGA CANCUN GPAIXÃO	4060-AZ	3/4 HOL + 1/4 GIR	1203	65	5,6	54	-35	67
915	DANAH CANCUN DA JJPZ	6158-AS	3/4 HOL + 1/4 GIR	1203	63	5,9	53	-32	67
916	AQUARELA PARAMOUNT OG	5478-V	3/4 HOL + 1/4 GIR	1202	81	4,7	62	-36	70
917	SETE COPAS AVALON INDIANA	SNFN1137	3/4 HOL + 1/4 GIR	1202	81	-0,5	51	-12	62
918	FENIX FIV GILLESPIY 2963 FUBE	4780-AV	3/4 HOL + 1/4 GIR	1202	73	3,5	56	-11	69
919	2255 ATMOST JCRF	JCRF0647	3/4 HOL + 1/4 GIR	1202	72	1,3	40	-7	63
920	GERALDA DA CAÇULINHA	9750-AT	3/4 HOL + 1/4 GIR	1201	66	-0,7	0	3	0
921	DALILÉIA FIV IMPERIAL	8588-AO	3/4 HOL + 1/4 GIR	1201	78	0,9	56	-65	67
922	ARGENTINA TP BAC	2701-X	3/4 HOL + 1/4 GIR	1201	73	-0,1	25	11	49
923	ICH MALUKA FEVER	9926-V	3/4 HOL + 1/4 GIR	1201	81	1,1	53	-30	70
924	1137 BARREIRO ALTO	1137-AG	3/4 HOL + 1/4 GIR	1201	66	2,7	16	-4	45
925	JLI BELLA BRUTUS	4901-BB	3/4 HOL + 1/4 GIR	1201	75	-0,3	51	-41	67

Ord.	Nome	Registro	Composição Racial	PTAL (kg)	Ac. (%)	PTA IP (dias)	Ac. (%)	PTA IPP (dias)	Ac. (%)
926	GCP ILCA	4959-BH	3/4 HOL + 1/4 GIR	1201	75	1,7	48	-28	69
927	2890 GERARD DA MEDALHA MILAGROSA	5450-AU	3/4 HOL + 1/4 GIR	1201	76	0,0	45	-30	67
928	FILÓ FIV GAMEDAY DM	8491-AU	3/4 HOL + 1/4 GIR	1199	74	5,8	47	-24	67
929	1121 BARREIRO ALTO	1121-AG	3/4 HOL + 1/4 GIR	1199	66	-0,2	16	1	44
930	GRAPA PARAMOUNT FIV SABV	8115-BB	3/4 HOL + 1/4 GIR	1198	76	6,4	59	-16	71
931	ICH NIUSHA BOLTON 2	1494-AI	3/4 HOL + 1/4 GIR	1198	87	6,0	61	-4	78
932	BALANÇA APALO BAC	9288-AW	3/4 HOL + 1/4 GIR	1198	57	4,8	38	-1	59
933	CARINHOSA RBV	0462-BH	3/4 HOL + 1/4 GIR	1198	78	3,5	52	-24	67
934	GBEZ 3016 GOMEATINGA	9191-T	3/4 HOL + 1/4 GIR	1198	81	2,4	51	-22	60
935	1927A INDIANA	SNFN2008	3/4 HOL + 1/4 GIR	1198	81	-0,7	53	-50	67
936	KARAS 1194 RUFFIAN DA NF IRMAOS	3010-U	3/4 HOL + 1/4 GIR	1197	80	2,0	48	-14	57
937	GCP IÇA	6498-BH	3/4 HOL + 1/4 GIR	1197	56	-1,6	43	-39	62
938	STELA AFTERSHOCK LEITEGEN	6301-H	3/4 HOL + 1/4 GIR	1196	73	1,9	49	-2	59
939	GLICINHA FIV PLANET SANTA LUZIA	3688-AK	3/4 HOL + 1/4 GIR	1196	79	4,5	54	-29	68
940	GILMARA FIV GILLESPIY FGS SAPUCAIA	4087-BB	3/4 HOL + 1/4 GIR	1196	73	1,3	51	-15	65
941	BRENDA FIV BEEMER EVD	2662-BJ	3/4 HOL + 1/4 GIR	1196	64	2,6	49	-30	66
942	LUÍZA IS OLHOS D AGUA	9310-AS	3/4 HOL + 1/4 GIR	1196	77	3,2	46	-45	65
943	PAULISTA ROY DA PAU DE OLEO	3664-Z	3/4 HOL + 1/4 GIR	1196	69	0,7	31	12	55
944	NAIA CHANNEL DA PAU DE OLEO	8935-BA	3/4 HOL + 1/4 GIR	1196	55	-0,5	40	-52	60
945	AMÁLIA CELEBRATE 1275 CD CASA BRANCA	9382-BG	3/4 HOL + 1/4 GIR	1195	51	2,1	38	-12	60
946	3127 AFTERSHOCK DA MEDALHA MILAGROSA	7429-AW	3/4 HOL + 1/4 GIR	1195	73	0,4	52	-16	64
947	ICH REGE KINGBOY	0481-AY	3/4 HOL + 1/4 GIR	1195	77	0,1	56	-34	73
948	TPSR HAIG FIV	9743-BB	3/4 HOL + 1/4 GIR	1194	73	-1,5	39	-28	66
949	BIBA CHANNEL DA PAU DE OLEO	4143-BE	3/4 HOL + 1/4 GIR	1194	58	1,2	40	-31	62
950	ICH PROTEINA MOGUL	1985-AO	3/4 HOL + 1/4 GIR	1194	79	1,6	57	-37	72
951	ICH Q252 GRAÇA BEEMER	3238-AS	3/4 HOL + 1/4 GIR	1194	86	0,7	56	-54	79
952	KIWI FIV GILLESPIY SANTA LUZIA	2703-AL	3/4 HOL + 1/4 GIR	1193	74	3,8	54	-28	69
953	DÁLIA FIV CANCUN SANTA LUZIA	5168-AQ	3/4 HOL + 1/4 GIR	1193	79	6,3	59	-56	72
954	DANOSA DOBERMAN FIV DA EMBRIOTEC	7361-AJ	3/4 HOL + 1/4 GIR	1193	70	-0,8	50	-32	57
955	GARAPA MCCUTCH BOA FE	3743-BA	3/4 HOL + 1/4 GIR	1193	73	0,3	42	-57	68
956	ICH PRODIGIOSA MOGUL	4869-AN	3/4 HOL + 1/4 GIR	1192	86	2,9	57	-28	79

Ord.	Nome	Registro	Composição Racial	PTAL (kg)	Ac. (%)	PTA IP (dias)	Ac. (%)	PTA IPP (dias)	Ac. (%)
957	NIGÉRIA ROY DA PAU DE OLEO	8864-AL	3/4 HOL + 1/4 GIR	1192	71	2,5	38	-16	61
958	GBEZ 3017 GOMEATINGA	9187-T	3/4 HOL + 1/4 GIR	1192	81	3,4	50	-15	65
959	J.E.L.RANCHO GRANDE CM NIGÉIRA TE	0391-AS	3/4 HOL + 1/4 GIR	1192	77	1,4	46	-41	66
960	RUTHIE EXTREME BAC	6369-AP	3/4 HOL + 1/4 GIR	1192	76	4,3	46	-24	63
961	MAGALI DAIANA MONTROSS NOVA TERRA	3737-BE	3/4 HOL + 1/4 GIR	1192	75	-1,3	52	-40	69
962	ICH LARA AFTERSHOCK	ICH0967	3/4 HOL + 1/4 GIR	1191	82	7,3	59	-28	69
963	XATANOOGA FIV TERRA VERMELHA	9984-AW	3/4 HOL + 1/4 GIR	1191	69	-0,3	42	-15	61
964	GRACINHA MOXI DO SALIBA	CMIS0292	3/4 HOL + 1/4 GIR	1191	74	-2,0	49	-48	66
965	MANU FIV HALEY SANTA LUZIA	8424-BC	3/4 HOL + 1/4 GIR	1191	78	3,1	54	-36	70
966	MAJESTADE 667 MONTROSS ESTÂNCIA SANTA HELENA	8038-AX	3/4 HOL + 1/4 GIR	1191	65	-3,6	44	-38	67
967	ICH K73 CANELA DUNDEE	6040-BD	3/4 HOL + 1/4 GIR	1191	81	6,9	57	-33	73
968	HERENIA GOLD FIV ESCADA RS DO RANCHO ALEGRE	7342-AH	3/4 HOL + 1/4 GIR	1190	78	1,4	55	-23	70
969	FAMÍLIA FIV KINGBOY SANTA LUZIA	8420-BC	3/4 HOL + 1/4 GIR	1190	80	1,2	42	-27	68
970	AGUIA FIV DA SLS	0045	3/4 HOL + 1/4 GIR	1190	75	3,2	51	-29	62
971	IRAMITA 1105 BEEMER FIV JM MONTE ALVERNE	0049-AW	3/4 HOL + 1/4 GIR	1189	67	0,2	47	-51	69
972	ICH RAVANA COMMANDER	4478-AW	3/4 HOL + 1/4 GIR	1188	75	3,4	47	-54	70
973	RACHAPAU GALILEIA 2058 DOORMAN FIV	7548-AS	3/4 HOL + 1/4 GIR	1188	84	-0,9	49	-56	77
974	BANDEIRA CAIRO BAC	6354-AP	3/4 HOL + 1/4 GIR	1187	73	5,6	45	-36	64
975	SELENE RAY 658 AV BONSUCESSO	5851-BG	3/4 HOL + 1/4 GIR	1187	55	2,0	39	-28	59
976	ICH R182 FOFURA BLITZ	ICH3457	3/4 HOL + 1/4 GIR	1187	78	6,4	60	-25	75
977	ICH JONARA DIE-HARD	0664	3/4 HOL + 1/4 GIR	1187	83	4,9	59	-34	73
978	TPSR GORDINHA FIV	7591-AV	3/4 HOL + 1/4 GIR	1187	76	4,7	60	-16	71
979	GABI SUPERSIRE FIV SABV	5986-AV	3/4 HOL + 1/4 GIR	1187	76	2,5	53	-6	71
980	CASACATA RBV	CRBV0073	3/4 HOL + 1/4 GIR	1186	71	0,9	45	-17	63
981	ARUBA FIV HEADLINER GUIA	6151-BB	3/4 HOL + 1/4 GIR	1186	65	-0,5	49	-24	69
982	270 ANBA CROWN GOLDEN RIACHO	5510-AD	3/4 HOL + 1/4 GIR	1185	73	1,3	46	21	58
983	EDUARDA FIV AFTERSHOCK 2960 FUBE	4737-AV	3/4 HOL + 1/4 GIR	1185	81	4,3	58	-19	75
984	ICH R267 GINGA SPECTRE	ICH3535	3/4 HOL + 1/4 GIR	1184	71	2,6	41	-24	65
985	JARDA FIV BOA FE	GBFE1893	3/4 HOL + 1/4 GIR	1184	77	-1,5	53	-55	72
986	3201A 1STCLASS INDIANA	SNFN3269	3/4 HOL + 1/4 GIR	1184	74	2,9	47	-34	67
987	J.E.L.RANCHO GRANDE SPEAKER PORANGA	JEL1242	3/4 HOL + 1/4 GIR	1183	73	3,8	43	-27	65



Ord.	Nome	Registro	Composição Racial	PTAL (kg)	Ac. (%)	PTA IP (dias)	Ac. (%)	PTA IPP (dias)	Ac. (%)
988	2099 BR EDJANE RICANATA	2509-AJ	3/4 HOL + 1/4 GIR	1183	78	2,2	59	-36	69
989	J.E.L.RANCHO GRANDE KB NÉVOA TE	2759-AR	3/4 HOL + 1/4 GIR	1183	75	1,9	56	-36	70
990	3664 GILLESPIY FIV DA MEDALHA MILAGROSA	8999-BH	3/4 HOL + 1/4 GIR	1183	65	3,3	57	-28	69
991	PROFETA FIV FORTUNE DO PEDRO MOREIRA	0200-AS	3/4 HOL + 1/4 GIR	1182	71	1,2	45	-40	63
992	MAGDA ALTACEO INDIANA	SNFN2836	3/4 HOL + 1/4 GIR	1182	74	-4,0	41	-44	65
993	NAIANE FIV BRENDA MONTEREY RANCHO DO RO	0711-AR	3/4 HOL + 1/4 GIR	1182	77	0,9	53	-17	72
994	GBEZ 4003 GOMEATINGA	2171-AJ	3/4 HOL + 1/4 GIR	1182	70	-2,2	21	25	43
995	DECOTADA KOMPIER	0723-AH	3/4 HOL + 1/4 GIR	1181	73	1,5	23	24	49
996	SIBELE DA 42	2555-BC	3/4 HOL + 1/4 GIR	1181	71	0,4	43	-25	63
997	LUA 030 IS OLHOS D AGUA	2996-AJ	3/4 HOL + 1/4 GIR	1181	75	0,4	27	17	41
998	LIA OCTANE BELU	0888-BF	3/4 HOL + 1/4 GIR	1181	62	0,7	46	-40	65
999	RBB BENDIGATA LAUMAN	RBB0433	3/4 HOL + 1/4 GIR	1180	68	2,2	39	-35	55
1000	ICH Q109 GISELA COMMANDER	0618-AN	3/4 HOL + 1/4 GIR	1180	84	5,2	49	-63	75

**Tabela 7** - Relação das TOP 1000 fêmeas jovens da raça Girolando com idade inferior a 24 meses, com as respectivas GPTAs (PTAs genômicas) para produção de leite em até 305 dias (GPTAL), intervalo de partos (GPTA IP), idade ao primeiro parto (GPTA IPP) e acurácia (Ac.) para todas as composições raciais.

Ord.	Nome	Registro	Composição Racial	GPTAL (kg)	AC (%)	GPTA IP (dias)	AC (%)	GPTA IPP (dias)	AC (%)
1	LLA NAOMI FIV 1026 BRIDA GILLESPIY	LLAF0265	3/4 HOL + 1/4 GIR	2021	80	3,2	59	-54	72
2	DIANA FIV DELTA GILLESPIY FEROLLA	4923-BN	3/4 HOL + 1/4 GIR	2002	74	5,6	47	-43	69
3	GABRIELA FIV JOSUPER JABAQUARA	5233-BP	3/4 HOL + 1/4 GIR	1965	74	2,0	45	-49	67
4	LISBOA TAHITI FIV DA CADAN	CAD0009	3/4 HOL + 1/4 GIR	1820	69	-3,8	37	-35	59
5	ICH T4971 CANELA GILLESPIY	ICH4971	3/4 HOL + 1/4 GIR	1803	83	7,1	63	-36	77
6	IMPERATRIZ FIV MAXIMA 2R JATAI	RJAT0479	PURO SINTÉTICO	1801	75	10,1	44	-35	66
7	BETINA FIV BEEMER MVPP VILLELA PEDRAS	MVPP0027	3/4 HOL + 1/4 GIR	1778	79	-0,8	49	-57	71
8	EVOLUÇÃO MCDUGAL JR CURAÇA	0348-BJ	3/4 HOL + 1/4 GIR	1754	72	3,2	47	-40	63
9	NORA FIV MORADA CORINTHIANA	7871-BO	3/4 HOL + 1/4 GIR	1741	71	5,4	41	-53	63
10	GALERIA FIV IMPERIAL	IMP0444	3/4 HOL + 1/4 GIR	1733	70	0,3	39	-43	60
11	DUNA MORFEU DA MIRAÍ	MIRA0713	3/4 HOL + 1/4 GIR	1685	71	6,1	37	-25	62
12	LLA POCA FIV 1021 BRIDA DAY	LLAF0263	3/4 HOL + 1/4 GIR	1660	73	0,3	43	-36	64
13	MONALIZA DE SÃO PEDRO	GTJG0028	5/8 HOL + 3/8 GIR	1657	67	2,3	33	-25	57
14	NOIVA FIV MORADA CORINTHIANA	7869-BO	3/4 HOL + 1/4 GIR	1611	73	1,8	43	-76	65
15	AMAPA STRAUSS DA MIRAÍ	MIRA0717	5/8 HOL + 3/8 GIR	1610	74	0,1	47	-32	66
16	NOBREZA FIV MORADA CORINTHIANA	7872-BO	3/4 HOL + 1/4 GIR	1605	73	0,5	42	-78	65
17	BAZILILEIA HIGH OCTANE FAZENDA LAGOA GRANDE	GFLG0063	3/4 HOL + 1/4 GIR	1602	72	6,5	44	-34	64
18	LÍDER GALEANDRA FIV	6519-BJ	3/4 HOL + 1/4 GIR	1590	72	0,1	40	-25	63
19	HAVINIA CAPITÃO FAZ.CAMPINA VERDE	7600-BK	5/8 HOL + 3/8 GIR	1583	76	4,8	52	-39	67
20	TIFANNY EVOLUTO DA MIRAÍ	MIRA0714	3/4 HOL + 1/4 GIR	1569	70	2,8	38	-29	60
21	GRAVELA FIV JOSUPER JABAQUARA	5271-BP	3/4 HOL + 1/4 GIR	1559	74	-0,6	41	-23	67
22	ALEGRIA DE SÃO PEDRO	GTJG0021	3/4 HOL + 1/4 GIR	1554	63	2,4	31	-32	53
23	16119 CALIDAD	1742-BO	3/4 HOL + 1/4 GIR	1551	71	2,5	45	-35	63
24	JOTA FIV JEDI GILLESPIY FEROLLA	MAPF0690	3/4 HOL + 1/4 GIR	1538	78	-2,9	50	-41	72
25	GOIABA DESAVENÇA LEANINGHOUSE TV 065	6688-BR	1/2 HOL + 1/2 GIR	1513	64	-0,2	30	-41	53
26	FONTOURA FIV FRAZZLED CABO VERDE	7220-BP	1/2 HOL + 1/2 GIR	1512	72	4,7	49	-21	65
27	BETSY FIV IMPERIAL	IMP0439	3/4 HOL + 1/4 GIR	1503	71	1,0	43	-45	61
28	LLA MURALHA FIV 1022 BORBOLETA GILLESPIY	LLAF0262	3/4 HOL + 1/4 GIR	1488	80	0,5	58	-13	73

Ord.	Nome	Registro	Composição Racial	GPTAL (kg)	AC (%)	GPTA IP (dias)	AC (%)	GPTA IPP (dias)	AC (%)
29	A NATA FIV BRENDA I KING DOC	ANAT0205	5/8 HOL + 3/8 GIR	1471	72	4,6	45	-55	63
30	LLA SIMONA FIV 1025 BRIDA GILLESPIY	LLAF0264	3/4 HOL + 1/4 GIR	1467	79	-0,7	58	-32	73
31	GABY FIV MAXIMA 2R JATAI	RJAT0502	PURO SINTÉTICO	1467	75	8,9	44	-24	66
32	PREMIADA TAHITI FIV DA CADAN	CAD0005	3/4 HOL + 1/4 GIR	1461	69	-1,2	40	-43	60
33	5425 DOCA CHALLENGER FIV JB SERRA	JBSM0825	3/4 HOL + 1/4 GIR	1458	68	3,2	34	-33	56
34	ELETRICA FIV IMPERIAL	IMP0438	5/8 HOL + 3/8 GIR	1448	71	6,0	47	-30	63
35	BACANA DA BTV BTVG	BTVG0213	5/8 HOL + 3/8 GIR	1447	66	0,2	34	-46	56
36	ICH U5467 CANELA ESPELHO	4888-BM	1/4 HOL + 3/4 GIR	1445	83	7,2	64	-17	78
37	LÍDER HALINA	8101-BK	3/4 HOL + 1/4 GIR	1443	80	2,8	55	-24	72
38	DANDARA FIV DELTA GILLESPIY FEROLLA	4930-BN	3/4 HOL + 1/4 GIR	1443	74	1,9	49	-24	69
39	DESTACADA FIV MAXIMA ESTÂNCIA SÃO BENTO	3099-BQ	PURO SINTÉTICO	1438	75	9,3	43	-23	65
40	HORTÊNCIA FIV DELTA-LAMBDA DO PEDRO MOREIRA	3969-BM	1/2 HOL + 1/2 GIR	1437	72	2,4	51	-23	66
41	LLA LUMA 1066 ESTELAR REMADOR	LLAF0270	3/4 HOL + 1/4 GIR	1429	73	0,2	38	-38	64
42	1170 SANCHES MERIDIAN MONTENEGRO	MMN0133	3/4 HOL + 1/4 GIR	1423	77	0,9	52	-30	71
43	FOFURA ELVIS DA MIRAÍ	4137-BI	3/4 HOL + 1/4 GIR	1412	66	0,7	32	-23	57
44	PREVIDENCIA FIV BRADNICK DA MIRAÍ	6247-BM	3/4 HOL + 1/4 GIR	1407	78	6,9	58	-30	71
45	LLA JULIETE FIV 1019 BORBOLETA DAY	LLAF0261	3/4 HOL + 1/4 GIR	1396	74	1,2	45	-56	65
46	LÍDER GOMESA FIV	HSL0770	3/4 HOL + 1/4 GIR	1396	77	-1,9	46	-15	68
47	ICH T4848 UBAINA PINNACLE	ICH4848	1/2 HOL + 1/2 GIR	1394	74	2,6	50	-19	68
48	REM LIANA FIV MILKTIME	REM0584	1/2 HOL + 1/2 GIR	1393	70	3,5	49	-31	63
49	BRUNA FIV BEEMER MVPP VILLELA PEDRAS	MVPP0025	3/4 HOL + 1/4 GIR	1393	79	2,4	50	-38	72
50	BAIUCA FIV BRASS GILLESPIY FEROLLA	MAPF0712	3/4 HOL + 1/4 GIR	1386	69	3,6	42	-34	60
51	BAIONETA FIV TETE MVPP VILLELA PEDRAS	4005-BP	3/4 HOL + 1/4 GIR	1383	75	0,3	39	-41	67
52	MENININHA DE SÃO PEDRO	GTJG0019	3/4 HOL + 1/4 GIR	1381	68	3,6	40	-49	58
53	BIANCA FIV BEEMER MVPP VILLELA PEDRAS	MVPP0026	3/4 HOL + 1/4 GIR	1369	79	1,0	52	-39	72
54	JANDIRA FIV JEDI GILLESPIY FEROLLA	MAPF0689	3/4 HOL + 1/4 GIR	1364	79	-1,5	54	-24	74
55	DONDOCA FIV DELTA GILLESPIY FEROLLA	MAPF0613	3/4 HOL + 1/4 GIR	1364	73	1,1	45	-38	67
56	SUECIA FIV IMPERIAL	IMP0425	3/4 HOL + 1/4 GIR	1351	67	2,6	37	-43	56
57	DOROTY FIV GILLESPIY FEROLLA	4952-BN	3/4 HOL + 1/4 GIR	1343	74	6,0	48	-25	68
58	ALMADA TAHITI FIV DA CADAN	CAD0008	3/4 HOL + 1/4 GIR	1340	70	-2,5	38	-43	60
59	REALICO FIV 0037 SHOUT-OUT DO BINO	8575-BN	1/2 HOL + 1/2 GIR	1338	72	1,4	50	-11	66

Ord.	Nome	Registro	Composição Racial	GPTAL (kg)	AC (%)	GPTA IP (dias)	AC (%)	GPTA IPP (dias)	AC (%)
60	JAMANTA FIV JEDI GILLESPIY FEROLLA	MAPF0691	3/4 HOL + 1/4 GIR	1337	78	-3,3	51	-18	72
61	MINEIRA FIV SKETCH DA MIRAÍ	8989-BP	3/4 HOL + 1/4 GIR	1337	73	-0,4	38	-11	68
62	BELA FIV 1725 HUMBLINKIND 3 MENINOS	4288-BP	1/2 HOL + 1/2 GIR	1335	72	0,2	50	-24	65
63	CULTURA FIV IMPERIAL	IMP0427	3/4 HOL + 1/4 GIR	1334	69	-0,5	42	-46	60
64	BEATRIZ FIV BEEMER MVPP VILLELA PEDRAS	MVPP0024	3/4 HOL + 1/4 GIR	1333	79	-0,3	49	-46	71
65	GRAVIOLA DE SÃO PEDRO	GTJG0018	5/8 HOL + 3/8 GIR	1326	65	2,6	35	-32	56
66	QUENT FIV LIGHTHOUSE BON.BELEM	GBON1364	3/4 HOL + 1/4 GIR	1319	72	0,6	41	-28	62
67	LÍDER HELENICE	6537-BJ	3/4 HOL + 1/4 GIR	1318	75	-1,3	51	-28	68
68	BRAUNA FIV 1729 KINGBOY 3 MENINOS	3808-BJ	1/2 HOL + 1/2 GIR	1317	73	3,5	53	-22	66
69	BULGARIA BRASS FIV BARTEL	VAPT0018	1/2 HOL + 1/2 GIR	1310	71	5,4	49	-28	64
70	IPANEMA 2021 CADETE WTF DA ESTIVA	WTF1077	PURO SINTÉTICO	1309	71	1,5	37	-41	61
71	GOIABA DANÇA KING DOC 070	2377-BK	3/4 HOL + 1/4 GIR	1308	67	1,6	37	-45	57
72	LLA MABELE 1067 BARCELONA PERK	LLAF0271	3/4 HOL + 1/4 GIR	1306	69	3,1	40	-57	59
73	ICH U5478 NUNCIA CRUSHABULL	ICH5478	5/8 HOL + 3/8 GIR	1305	69	2,3	40	-43	60
74	ODALISCA FIV MONTROSS CWV	0905-BG	1/2 HOL + 1/2 GIR	1303	79	3,5	58	-36	75
75	LUZ KING DOC DLS PANTANAL	5440-BJ	3/4 HOL + 1/4 GIR	1301	71	3,0	43	-49	62
76	GOIABA DILA KING DOC 080	CDL0080	3/4 HOL + 1/4 GIR	1301	68	3,7	41	-23	59
77	QUEILA FIV DISCJOCKEY DELIB	6126-BP	5/8 HOL + 3/8 GIR	1300	71	0,4	44	-44	63
78	FRIA FIV FRAZZLED CABO VERDE	7235-BP	1/2 HOL + 1/2 GIR	1280	73	7,0	51	-34	67
79	A NATA FIV BRENDA II KING DOC	ANAT0206	5/8 HOL + 3/8 GIR	1269	73	3,4	46	-43	64
80	FUTRICA DIAMANTE CALAMBAU1	5006-BG	PURO SINTÉTICO	1265	68	0,3	35	-17	58
81	JESSIE ATWOOD 5/8 FIV JGG	JGG0869	5/8 HOL + 3/8 GIR	1253	79	4,9	58	-32	72
82	LLA NEVASCA FIV 981 BEYONCÉ DAY	LLAF0201	3/4 HOL + 1/4 GIR	1251	71	-0,4	44	-34	63
83	PASS CLARINHA FIV	3737-BP	5/8 HOL + 3/8 GIR	1249	72	-0,2	47	-40	63
84	ICH U5488 TORTA PEGASUS	ICH5488	1/2 HOL + 1/2 GIR	1249	73	2,6	50	-15	66
85	EBV GRAZI SURVIVOR 1006 FIV	EBV0723	5/8 HOL + 3/8 GIR	1246	70	5,8	42	-14	62
86	ICH T4965 UBAINA MONTROSS	ICH4965	1/2 HOL + 1/2 GIR	1244	81	1,3	59	-36	76
87	HELOISA BRENDA TALENTO DO QUILOMBO DOS PALMARES	ACM0063	3/4 HOL + 1/4 GIR	1236	74	4,1	46	-21	66
88	BROMELIA FIV 1728 KINGBOY 3 MENINOS	3811-BJ	1/2 HOL + 1/2 GIR	1233	75	4,1	56	-27	69
89	PANTERA FIV IMPERIAL	IMP0432	5/8 HOL + 3/8 GIR	1230	70	6,1	45	-48	61
90	BAETA BUTLER FZD	1329-BO	3/4 HOL + 1/4 GIR	1227	75	-1,1	44	-45	68

Ord.	Nome	Registro	Composição Racial	GPTAL (kg)	AC (%)	GPTA IP (dias)	AC (%)	GPTA IPP (dias)	AC (%)
91	BALADA FIV IMPERIAL	IMP0412	3/4 HOL + 1/4 GIR	1227	71	0,4	42	-60	62
92	BUDWISER FIV KLUTCH FAZENDA LAGOA GRANDE	GFLG0058	1/2 HOL + 1/2 GIR	1223	73	-0,5	50	-46	66
93	JANGADA DAS ARABIAS	8432-BM	1/2 HOL + 1/2 GIR	1221	78	2,1	54	-17	71
94	ICH T5109 NELQUIA NATURAL	ICH5109	1/2 HOL + 1/2 GIR	1215	71	3,1	41	-9	62
95	ICH T4947 ORIGEM CRUSHABULL	4851-BO	5/8 HOL + 3/8 GIR	1215	75	3,2	49	-59	67
96	MADONNA FIV IMPERIAL	1057-BK	3/4 HOL + 1/4 GIR	1213	72	3,7	43	-49	63
97	BODEGA FIV BRASS LUNA FEROLLA	MAPF0667	3/4 HOL + 1/4 GIR	1210	72	2,1	46	-19	62
98	EUROPA 905 JRA	APAF0045	3/4 HOL + 1/4 GIR	1206	73	4,6	43	-45	63
99	TAMBASA RORY CWV	SBS0319	5/8 HOL + 3/8 GIR	1206	71	2,2	43	-24	60
100	BCA BARONESA FIV MONTROSS	9644-BL	1/2 HOL + 1/2 GIR	1202	77	2,0	56	-40	73
101	ATLANTA FIV DIDI DA MIRÁI	MIRA0707	3/4 HOL + 1/4 GIR	1201	70	-4,4	42	-55	62
102	BARONESA MOEMONEY JMK	JMK0003	3/4 HOL + 1/4 GIR	1199	71	-1,7	40	-27	63
103	ICH T4884 Q150 RESGATE	ICH4884	3/4 HOL + 1/4 GIR	1194	69	4,6	29	-49	59
104	GARIMPA FIV BRASS CABO VERDE	CAN1174	1/2 HOL + 1/2 GIR	1193	71	2,3	49	-20	64
105	ICH T4957 UBAINA MONTROSS	ICH4957	1/2 HOL + 1/2 GIR	1190	81	-1,2	59	-38	76
106	QUERMESSE FIV SUPERSIRE BON.BELEM	GBON1360	3/4 HOL + 1/4 GIR	1189	77	-0,6	49	-17	70
107	REM MATUZA BLUEDEVIL	REM0705	3/4 HOL + 1/4 GIR	1187	70	4,2	43	-9	61
108	FABRICA FIV HUNTER JR CURAÇA	0688-BQ	3/4 HOL + 1/4 GIR	1176	79	2,4	52	-19	68
109	BANDEIRA FIV TETE MVPP VILLELA PEDRAS	1649-BL	3/4 HOL + 1/4 GIR	1176	74	1,7	41	-4	66
110	BAMBOA PAVÃO FZD	FZD2081	PURO SINTÉTICO	1172	74	4,0	40	12	63
111	GELEIRA FIV MONTROSS CABO VERDE	CAN1105	1/2 HOL + 1/2 GIR	1172	81	1,4	61	-33	77
112	GARRAFA FIV MONTROSS CABO VERDE	CAN1131	1/2 HOL + 1/2 GIR	1168	81	0,5	60	-51	77
113	JUTA FIV JEDI FEROLLA	MAPF0708	3/4 HOL + 1/4 GIR	1166	77	-0,6	49	-26	71
114	QUEBRADIÇA FIV DISCJOCKEY DELIB	6094-BP	5/8 HOL + 3/8 GIR	1159	71	0,2	45	-51	63
115	CANTAROLA FIV MONTROSS CWV	0900-BG	1/2 HOL + 1/2 GIR	1159	80	3,3	59	-42	76
116	FOFA FIV BUBBA CABO VERDE	8316-BJ	1/2 HOL + 1/2 GIR	1158	75	2,3	52	-22	70
117	8319 CALIDAD	1755-BO	1/2 HOL + 1/2 GIR	1153	79	0,2	59	-24	75
118	DAYSE FIV DELTA FARDO FEROLLA	4959-BN	3/4 HOL + 1/4 GIR	1153	72	1,9	42	-18	65
119	ITAÚBA REAL FIV YODA DA RONDINELA	1275-BO	5/8 HOL + 3/8 GIR	1150	74	0,2	44	-49	66
120	OVELHA SUPER CABRIOLET FEROLLA	4920-BN	3/4 HOL + 1/4 GIR	1149	70	1,1	35	-19	60
121	FEITICEIRA FIV STRAUSS DA MIRÁI	MIRA0725	1/2 HOL + 1/2 GIR	1148	73	2,4	45	-20	63

Ord.	Nome	Registro	Composição Racial	GPTAL (kg)	AC (%)	GPTA IP (dias)	AC (%)	GPTA IPP (dias)	AC (%)
122	LLA NEVADA FIV 980 BEYONCÉ YODA	LLAF0200	3/4 HOL + 1/4 GIR	1143	72	-0,5	44	-35	64
123	ICH T4979 UBAINA MONTROSS	ICH4979	1/2 HOL + 1/2 GIR	1140	80	-0,3	58	-19	76
124	RAZIM FIV 0034 MORRIS DO BINO	8588-BN	1/2 HOL + 1/2 GIR	1136	72	-1,4	51	-35	66
125	5405 DITADURA CHALLENGER FIV JB SERRA	JBSM0810	3/4 HOL + 1/4 GIR	1135	69	4,1	38	-22	57
126	SANDRA SHEIK YUXI FEROLLA	4913-BN	PURO SINTÉTICO	1132	70	1,5	40	-25	60
127	BELA FIV BRASS GILLESPIY FEROLLA	MAPF0713	3/4 HOL + 1/4 GIR	1128	70	2,6	41	-4	61
128	ACRE FIV DIDI DA MIRÁÍ	MIRA0705	3/4 HOL + 1/4 GIR	1126	71	-0,9	43	-53	62
129	GIORDANA FIV MONTROSS CABO VERDE	CAN1153	1/2 HOL + 1/2 GIR	1124	80	0,6	59	-10	76
130	LLA MAFRA 975 NUVEM NEGRA OLÍMPIO	LLAF0250	3/4 HOL + 1/4 GIR	1115	66	2,5	21	-25	49
131	QUENIA FIV BEEMER DELIB	6097-BP	5/8 HOL + 3/8 GIR	1114	78	-1,0	52	-36	72
132	EBV GRAZI SURVIVOR 950 FIV	EBV0675	5/8 HOL + 3/8 GIR	1110	69	4,0	39	-27	61
133	ENCANTADA ROBLE JR CURAÇA	0340-BJ	3/4 HOL + 1/4 GIR	1105	77	0,5	45	-48	67
134	LLA GLADIADOR 315 CAROLA KODIAC	LLAF0184	3/4 HOL + 1/4 GIR	1104	73	0,2	49	-8	64
135	HECUBA FIV BARTOLOMEU JA ITAUNA	VAL0869	5/8 HOL + 3/8 GIR	1104	71	7,0	41	-47	61
136	ICH U5300 UBAINA PINNACLE	ICH5300	1/2 HOL + 1/2 GIR	1103	74	3,3	51	-42	69
137	FUNCAO FIV GILLESPIY CABO VERDE	7219-BP	1/2 HOL + 1/2 GIR	1099	81	4,2	64	-25	76
138	DIADEMA FIV DELTA EISTEIN FEROLLA	4957-BN	3/4 HOL + 1/4 GIR	1099	73	-1,3	45	-12	66
139	GOIANIA FIV MONTROSS CABO VERDE	CAN1140	1/2 HOL + 1/2 GIR	1098	82	-0,3	61	-23	78
140	15319 CALIDAD	1786-BO	3/4 HOL + 1/4 GIR	1095	69	2,8	44	-26	61
141	RENNES FIV 0069 JITTERS DO BINO	BINO0069	1/2 HOL + 1/2 GIR	1094	70	2,7	48	-30	63
142	RUTH FIV BRADNICK DA MIRÁÍ	6249-BM	3/4 HOL + 1/4 GIR	1094	79	3,1	58	-24	72
143	GOIABA DITADURA OASIS 0081	CDL0081	3/4 HOL + 1/4 GIR	1094	68	-0,5	34	-44	57
144	DALVA LAWMAN YUXI FEROLLA	4915-BN	3/4 HOL + 1/4 GIR	1093	71	0,3	45	-8	63
145	REM LIMA CAPITAL GAIN	9302-BM	1/2 HOL + 1/2 GIR	1092	79	5,1	56	-30	74
146	BCA ACADEMIA FIV M-LECHE	9642-BL	1/2 HOL + 1/2 GIR	1088	73	2,2	51	-24	66
147	ITAIPIVA IMPERIAL	IMP0399	3/4 HOL + 1/4 GIR	1087	68	2,9	32	-22	53
148	BAILA FIV BRASS LUNA FEROLLA	MAPF0670	3/4 HOL + 1/4 GIR	1085	71	5,3	44	-20	61
149	GLENDA FIV MONTROSS CABO VERDE	CAN1163	1/2 HOL + 1/2 GIR	1084	81	1,3	59	-35	76
150	REM LADEIRA FIV GOPRO	REM0603	5/8 HOL + 3/8 GIR	1082	71	4,4	44	-55	63
151	FAMA MCDUGAL JR CURAÇA	0699-BQ	3/4 HOL + 1/4 GIR	1081	73	2,7	49	-23	64
152	LÍDER HERMINIA FIV	6556-BJ	3/4 HOL + 1/4 GIR	1080	73	-1,5	46	-11	65

Ord.	Nome	Registro	Composição Racial	GPTAL (kg)	AC (%)	GPTA IP (dias)	AC (%)	GPTA IPP (dias)	AC (%)
153	GOIABA CALDAS FORUM 056	2382-BK	3/4 HOL + 1/4 GIR	1079	68	-0,9	32	-30	55
154	5251 DEMOCRACIA MERIDIAN FIV JB SERRA	2638-BP	3/4 HOL + 1/4 GIR	1075	79	-0,1	56	-41	72
155	FRANCINE FIV FRAZZLED CABO VERDE	7243-BP	1/2 HOL + 1/2 GIR	1073	73	6,8	51	-48	66
156	GRÉCIA HARMONIA FIV DA VIDA VERDE	DORI0121	5/8 HOL + 3/8 GIR	1071	71	3,9	43	-16	63
157	BRAGANÇA BRASS FIV BARTEL	VAPT0013	1/2 HOL + 1/2 GIR	1070	72	4,1	51	-16	65
158	GRAÇA FIV MONTROSS CABO VERDE	CAN1179	1/2 HOL + 1/2 GIR	1068	79	-0,6	58	-41	75
159	1198 BRAXTON UTAH MONTENEGRO	MMN0144	3/4 HOL + 1/4 GIR	1065	69	3,1	39	-30	60
160	BETANIA FIV BRASS GILLESPIY FEROLLA	MAPF0714	3/4 HOL + 1/4 GIR	1064	69	-0,6	40	-2	59
161	REM LESSA FIV BUTLER	REM0585	1/2 HOL + 1/2 GIR	1063	75	2,9	53	-21	71
162	EBV GRAZI SURVIVOR 968 FIV	5643-BN	5/8 HOL + 3/8 GIR	1062	70	1,2	43	-34	62
163	BELGICA BRASS FIV BARTEL	VAPT0014	1/2 HOL + 1/2 GIR	1061	70	7,2	48	-7	63
164	REM LOLITA FIV DUKE	REM0599	1/2 HOL + 1/2 GIR	1059	73	-0,5	51	-37	66
165	EBULIÇÃO MCDUGAL JR CURAÇA	0339-BJ	3/4 HOL + 1/4 GIR	1058	72	3,2	48	-46	63
166	REM LULU FIV DAWSON	REM0592	1/2 HOL + 1/2 GIR	1058	71	5,0	50	-24	64
167	SAPIENCIA FIV DOC DA MIRAÍ	5209-BR	1/2 HOL + 1/2 GIR	1056	73	5,8	54	-22	67
168	REM LOUSSA FIV GOPRO	REM0606	5/8 HOL + 3/8 GIR	1055	71	4,0	44	-37	63
169	LINDAUVA FIV MERIDIAN DO PEDRO MOREIRA	0808-BN	3/4 HOL + 1/4 GIR	1053	76	-3,4	51	-39	71
170	GOIABA CRISMA MONTEGO 054	9957-BF	3/4 HOL + 1/4 GIR	1051	63	-4,0	31	-27	53
171	ENYA MCDUGAL JR CURAÇA	0338-BJ	3/4 HOL + 1/4 GIR	1051	73	2,2	48	-44	64
172	1255 FALENA RORIZ	FRVM0208	1/2 HOL + 1/2 GIR	1051	71	1,1	49	-31	65
173	GAMETA FIV FRAZZLED CABO VERDE	CAN1097	1/2 HOL + 1/2 GIR	1050	71	2,9	48	-31	64
174	FACA ACADIA MCT FEROLLA	MAPF0578	3/4 HOL + 1/4 GIR	1049	71	-2,6	43	-36	62
175	BANDEIRA FIV BRASS GILLESPIY FEROLLA	MAPF0711	3/4 HOL + 1/4 GIR	1048	71	1,8	45	-21	62
176	1201 CASTELO CORDIAL MONTENEGRO	MMN0145	3/4 HOL + 1/4 GIR	1047	68	-1,7	34	-40	57
177	ICH U5504 UBAINA KING DOC	ICH5504	1/2 HOL + 1/2 GIR	1044	74	3,4	53	-28	67
178	QUIMERA FIV LAVANGUARD BON.BELEM	GBON1336	3/4 HOL + 1/4 GIR	1041	78	2,7	52	-15	71
179	GOIABA DUDALINA KING DOC 072	2376-BK	3/4 HOL + 1/4 GIR	1041	68	4,1	36	-34	56
180	HALA BARTOLOMEU JA ITAUNA	VAL0863	5/8 HOL + 3/8 GIR	1041	71	2,9	44	-29	63
181	FINANCA FIV FRAZZLED CABO VERDE	7238-BP	1/2 HOL + 1/2 GIR	1040	72	5,6	51	-21	66
182	CENTENARIA FIV STRAUSS DA MIRAÍ	MIRA0723	1/2 HOL + 1/2 GIR	1039	74	0,3	47	-42	65
183	GEADA FIV MONTROSS CABO VERDE	CAN1144	1/2 HOL + 1/2 GIR	1038	82	-1,5	61	-64	78

Ord.	Nome	Registro	Composição Racial	GPTAL (kg)	AC (%)	GPTA IP (dias)	AC (%)	GPTA IPP (dias)	AC (%)
184	ESBELTA FIV MONTROSS CWV	0903-BG	1/2 HOL + 1/2 GIR	1038	80	3,0	59	-40	75
185	ÚNICA FIV INDIRA DA BABILÔNIA	DDI0032	1/2 HOL + 1/2 GIR	1038	79	1,7	58	-15	75
186	LLA NICARÁGUA F IV 982 BEYONCÉ DAY	LLAF0199	3/4 HOL + 1/4 GIR	1037	71	-0,1	44	-31	63
187	GALILEIA FIV HEADLINER CABO VERDE	CAN1085	1/2 HOL + 1/2 GIR	1035	79	6,0	56	-25	74
188	BRASÍLIA FIV DELTA LAMBDA DO PEDRO MOREIRA	4479-BP	1/2 HOL + 1/2 GIR	1033	73	4,5	52	-14	68
189	EBV GRAZI CHALLENGER 982 FIV	EBV0722	5/8 HOL + 3/8 GIR	1033	70	3,0	41	-6	60
190	REM LUZINA FIV STARJACK	REM0632	1/2 HOL + 1/2 GIR	1030	72	1,4	49	-36	65
191	ITAÚNA GOLIAS SABV	4422-BK	PURO SINTÉTICO	1025	74	4,8	44	-29	64
192	ARTISTA MERJACK DO PEDRO MOREIRA	MHSS0052	3/4 HOL + 1/4 GIR	1024	74	-0,4	48	-35	66
193	FLORISBELA FIV FRAZZLED CABO VERDE	7236-BP	1/2 HOL + 1/2 GIR	1021	72	4,0	49	-49	65
194	GUAIRA FIV SKYWALKER CABO VERDE	CAN1200	1/2 HOL + 1/2 GIR	1020	71	0,1	49	-26	65
195	LLA NEBLINA 979 BRISA GILLESPIY	LLAF0203	3/4 HOL + 1/4 GIR	1018	80	2,3	60	-45	73
196	LÍDER GOBRYA FIV	6559-BJ	3/4 HOL + 1/4 GIR	1015	72	-1,0	41	-45	63
197	BOLIVIA BRASS FIV BARTEL	VAPT0016	1/2 HOL + 1/2 GIR	1013	72	3,4	50	-31	65
198	GLENNA FIV MONTROSS CABO VERDE	CAN1139	1/2 HOL + 1/2 GIR	1011	81	1,3	59	-43	77
199	GARRA FIV DYNAMO CABO VERDE	CAN1127	3/4 HOL + 1/4 GIR	1009	72	3,8	39	-37	63
200	BATATA FIV BRASS LUNA FEROLLA	MAPF0660	3/4 HOL + 1/4 GIR	1008	72	2,5	46	-45	63
201	83-FELICIA MONTROSS FIV DA G DANTAS	DANT0083	1/2 HOL + 1/2 GIR	1007	80	0,1	60	-40	76
202	GEMA FIV HEADLINER CABO VERDE	CAN1098	1/2 HOL + 1/2 GIR	1007	75	3,5	50	-38	70
203	ICH U5476 JOJI KING DOC	ICH5476	1/2 HOL + 1/2 GIR	1004	74	2,0	53	-36	67
204	QUIOSQUE FIV LIGHTHOUSE BON.BELEM	GBON1362	3/4 HOL + 1/4 GIR	991	72	-1,2	40	-26	63
205	PROVA FIV DYNAMO CWV	0881-BG	5/8 HOL + 3/8 GIR	987	67	0,5	36	-18	58
206	FRENTISTA FIV MOGUL CABO VERDE	7215-BP	1/2 HOL + 1/2 GIR	987	79	0,9	60	-23	74
207	MILI FIV GILLESPIY CWV	0872-BG	1/2 HOL + 1/2 GIR	987	79	5,7	64	-18	74
208	GRATA FIV MONTROSS CABO VERDE	CAN1160	1/2 HOL + 1/2 GIR	986	82	0,0	59	-45	78
209	ILUMINADA KING DOC DLS PANTANAL	5441-BJ	5/8 HOL + 3/8 GIR	985	72	5,0	46	-22	63
210	BOA VISTA FIV REDROCK DA MIRAÍ	MIRA0708	3/4 HOL + 1/4 GIR	983	73	-2,2	46	-45	64
211	FEMININA FIV MONTROSS CABO VERDE	7250-BP	1/2 HOL + 1/2 GIR	981	79	-0,4	57	-29	74
212	PASS ORIFLAMA FIV	5499-BN	5/8 HOL + 3/8 GIR	981	72	-0,5	46	-40	63
213	REDCLIFS FIV 0045 SILVER DO BINO	BINO0045	1/2 HOL + 1/2 GIR	981	81	2,9	59	-23	77
214	ICH U5302 MARISTELA PINNACLE	ICH5302	1/2 HOL + 1/2 GIR	980	72	1,8	51	-14	66



Ord.	Nome	Registro	Composição Racial	GPTAL (kg)	AC (%)	GPTA IP (dias)	AC (%)	GPTA IPP (dias)	AC (%)
215	DOKSA FIV DELTA GILLESPIY FEROLLA	4956-BN	3/4 HOL + 1/4 GIR	980	75	2,0	50	-22	69
216	ICH U5359 MAQUINA GROWL	ICH5359	1/2 HOL + 1/2 GIR	979	71	4,1	47	2	64
217	NAPOLITANA BTVG	BTVG0222	1/2 HOL + 1/2 GIR	978	71	6,9	50	-15	65
218	RENLAND FIV 0066 GOLDRUSH DO BINO	BINO0066	1/2 HOL + 1/2 GIR	976	72	2,0	50	-34	66
219	ADVENTURE FIV 1874 GALAXY RENASCER	JDR1874	3/4 HOL + 1/4 GIR	976	76	5,0	46	-31	67
220	PASS OQUEMA FIV	5490-BN	5/8 HOL + 3/8 GIR	976	72	0,6	48	-40	64
221	GOIÂNIA KNOX FIV DA CADAN	CAD0012	3/4 HOL + 1/4 GIR	975	71	-1,1	43	-12	62
222	REM MACAJUBA FIV BLUEDEVIL	REM0702	1/2 HOL + 1/2 GIR	975	71	4,6	51	-34	64
223	GALÍCIA FIV RBV	CRBV0513	1/2 HOL + 1/2 GIR	975	80	3,3	62	-29	76
224	GENETICA FIV MONTROSS CABO VERDE	CAN1101	1/2 HOL + 1/2 GIR	974	81	0,2	61	-26	77
225	MAIZENA FIV MONTROSS SBS CWV	7111-BR	1/2 HOL + 1/2 GIR	973	79	1,1	59	-13	75
226	GLORIA HARMONIA FIV DA VIDA VERDE	DORI0123	5/8 HOL + 3/8 GIR	973	70	2,8	42	-39	61
227	LUA NOVA DIAMANTE FIV DA FAVELA	ONSI0103	1/4 HOL + 3/4 GIR	972	79	9,7	56	-12	74
228	ICH U5498 UBAINA KING DOC	ICH5498	1/2 HOL + 1/2 GIR	972	74	4,3	53	-37	67
229	RECATADA FIV GILLESPIY CWV	0871-BG	1/2 HOL + 1/2 GIR	968	81	5,5	65	-23	76
230	BRASILIA BRASS FIV BARTEL	VAPT0015	1/2 HOL + 1/2 GIR	966	70	5,6	49	-29	63
231	BAIANINHA DA BTV BTVG	BTVG0209	1/2 HOL + 1/2 GIR	966	70	1,2	49	-33	63
232	BANANA FIV BRASS LUNA FEROLLA	MAPF0666	3/4 HOL + 1/4 GIR	965	71	4,5	43	-18	61
233	GOIABA DELICADA HORIZONTE 075	2375-BK	3/4 HOL + 1/4 GIR	962	66	1,9	31	-16	57
234	REM LIRICA PISTON	REM0579	1/2 HOL + 1/2 GIR	961	72	2,5	52	-27	66
235	RAYA HULK YATES FEROLLA	MAPF0672	PURO SINTÉTICO	960	67	0,0	37	-30	57
236	GRAZIELA FIV MONTROSS CABO VERDE	CAN1172	1/2 HOL + 1/2 GIR	959	81	3,2	60	-11	77
237	10619 CALIDAD	CDAD0106	1/2 HOL + 1/2 GIR	959	79	-0,3	58	-35	75
238	GAVIA FIV MONTROSS CABO VERDE	CAN1156	1/2 HOL + 1/2 GIR	958	82	0,1	59	-67	78
239	FLORINDA FIV FRAZZLED CABO VERDE	7223-BP	1/2 HOL + 1/2 GIR	957	75	3,1	54	-38	69
240	REM LYCRA FIV BUTLER	REM0583	1/2 HOL + 1/2 GIR	956	77	3,4	53	-35	73
241	REM LARANJA CHANNEL	REM0577	1/2 HOL + 1/2 GIR	955	75	5,9	53	-37	69
242	ÓPERA PILEDRIVER MCT FEROLLA	MAPF0656	3/4 HOL + 1/4 GIR	954	66	0,3	32	-24	55
243	FASE FIV HUNTER JR CURAÇA	0690-BQ	3/4 HOL + 1/4 GIR	951	77	1,5	49	-19	65
244	BATEIA FIV BRASS LUNA FEROLLA	MAPF0657	3/4 HOL + 1/4 GIR	947	71	3,6	43	-19	61
245	GEIZA FIV MONTROSS CABO VERDE	CAN1102	1/2 HOL + 1/2 GIR	947	80	-0,4	59	-27	76

Ord.	Nome	Registro	Composição Racial	GPTAL (kg)	AC (%)	GPTA IP (dias)	AC (%)	GPTA IPP (dias)	AC (%)
246	BELISA FIV MONTROSS DA MARCHIONI	MRC0028	1/2 HOL + 1/2 GIR	944	79	-2,1	58	-46	74
247	FRANCIELE FIV FRAZZLED CABO VERDE	7256-BP	1/2 HOL + 1/2 GIR	943	74	7,0	52	-32	67
248	FLOR FIV MONTROSS CABO VERDE	7254-BP	1/2 HOL + 1/2 GIR	941	80	-0,9	58	-37	76
249	ICH U5507 TORTA PEGASUS	ICH5507	1/2 HOL + 1/2 GIR	941	73	1,7	49	-17	66
250	5284 DÉBORA MERIDIAN FIV JB SERRA	JBSM0754	3/4 HOL + 1/4 GIR	941	78	1,2	51	-40	70
251	MULATA FIV UNDENIED PENEDOS	RSH0864	3/4 HOL + 1/4 GIR	940	71	-0,6	42	-55	62
252	FRATERNA FIV BUBBA CABO VERDE	7248-BP	1/2 HOL + 1/2 GIR	940	76	1,7	51	-17	71
253	INOVADORA REAL FIV FABULOUS DA RONDINELA	REAL0557	5/8 HOL + 3/8 GIR	937	71	-0,2	42	-43	62
254	GARAPA FIV YODER CABO VERDE	CAN1116	1/2 HOL + 1/2 GIR	936	79	5,5	55	-34	74
255	ICH U5623 NIDIA BOURBON	ICH5623	1/2 HOL + 1/2 GIR	933	76	-1,4	52	-34	71
256	MARY HEADLINER DA BABILÔNIA	DDI0031	3/4 HOL + 1/4 GIR	933	74	-0,5	44	-35	69
257	FILHOTA FIV MONTROSS CABO VERDE	CAN1065	1/2 HOL + 1/2 GIR	931	81	0,7	60	-30	77
258	BCA BANDIDA FIV MONTROSS	9654-BL	1/2 HOL + 1/2 GIR	930	79	-1,6	58	-28	75
259	GAFIEIRA HARMONIA FIV DA VIDA VERDE	DORI0119	5/8 HOL + 3/8 GIR	926	71	2,6	44	-40	62
260	BCA BETERRABA FIV FRAZZLED	9663-BL	1/2 HOL + 1/2 GIR	925	68	4,4	46	-30	61
261	REM LATIKA FIV DUKE	REM0600	1/2 HOL + 1/2 GIR	925	75	-0,2	55	-50	69
262	GESTORA FIV MONTROSS CABO VERDE	CAN1164	1/2 HOL + 1/2 GIR	922	82	-0,2	59	-45	77
263	PROEZA FIV MCCUTCHEN DELIB	1150-BG	5/8 HOL + 3/8 GIR	919	81	1,7	61	-29	75
264	CELEUMA MONTROSS FIV DO LOBO	0362-BP	1/2 HOL + 1/2 GIR	919	80	-1,5	58	-11	75
265	GALERMA FIV FRAZZLED CABO VERDE	CAN1094	1/2 HOL + 1/2 GIR	918	74	1,0	51	-29	68
266	FLAVIA FIV MOGUL CABO VERDE	7204-BP	1/2 HOL + 1/2 GIR	918	81	1,1	61	-53	76
267	NELLA HUMBLENKIND DA BABILÔNIA	DDI0024	3/4 HOL + 1/4 GIR	918	73	-0,2	46	-37	65
268	ESTRELA RAMBO DA BABILÔNIA	DDI0029	1/2 HOL + 1/2 GIR	917	73	10,1	46	-43	64
269	KAROL HULK CANNON FEROLLA	4924-BN	PURO SINTÉTICO	915	73	0,5	44	-31	63
270	GRAÇA RESGATE DOLAR BOY FEROLLA	MAPF0699	3/4 HOL + 1/4 GIR	913	70	2,4	33	-22	58
271	RAISSA FIV JEDI CWV	SBS0318	1/2 HOL + 1/2 GIR	913	80	0,1	57	-40	76
272	REM LOVE MAVERICK	REM0564	3/4 HOL + 1/4 GIR	911	73	1,2	46	-14	65
273	REM JUA FIV FORTUNE	REM0542	1/2 HOL + 1/2 GIR	911	72	4,0	51	-29	66
274	REM LOTUS FIV DUKE	REM0562	1/2 HOL + 1/2 GIR	911	72	3,6	52	-21	66
275	RENELL FIV 0068 JITTERS DO BINO	BINO0068	1/2 HOL + 1/2 GIR	908	69	4,4	48	-25	63
276	ITALIA GENIUS MCCUTCHEN FEROLLA	MAPF0644	3/4 HOL + 1/4 GIR	908	71	-3,0	43	-9	62

Ord.	Nome	Registro	Composição Racial	GPTAL (kg)	AC (%)	GPTA IP (dias)	AC (%)	GPTA IPP (dias)	AC (%)
277	REM LAVRAS FIV STARJACK	REM0630	1/2 HOL + 1/2 GIR	908	72	0,6	49	-14	66
278	IZOLDA PROFIT FIV SABV	4416-BK	1/2 HOL + 1/2 GIR	903	78	0,2	52	-13	73
279	OBREIRA MONTROSS FIV ORIENTAL	FORI0424	1/2 HOL + 1/2 GIR	902	80	-2,4	59	-28	75
280	BOLA FIV BRASS LUNA FEROLLA	MAPF0659	3/4 HOL + 1/4 GIR	900	71	4,3	43	-21	61
281	GAZA FIV MONTROSS CABO VERDE	CAN1149	1/2 HOL + 1/2 GIR	900	82	-1,3	59	-51	77
282	REM LABUTA FIV STARJACK	REM0612	1/2 HOL + 1/2 GIR	896	71	-0,2	49	-20	65
283	MIRAMAR FIV KING DOC TAQUARA PRETA	3609-BK	1/2 HOL + 1/2 GIR	896	74	5,1	52	-32	67
284	AFRICANA TAHITI FIV DA CADAN	CAD0006	3/4 HOL + 1/4 GIR	895	68	-2,5	35	-63	58
285	RACHAPAU LETUZA 6032 GENGIS KHAN FIV	3300-BP	1/4 HOL + 3/4 GIR	894	80	3,7	57	-29	73
286	JUUJUBA ADVISOR MCT FEROLLA	MAPF0677	3/4 HOL + 1/4 GIR	893	71	-0,6	44	-30	65
287	GALA IMPERIAL	IMP0441	5/8 HOL + 3/8 GIR	893	70	2,3	41	-33	61
288	PASS ORICEMA FIV	5502-BN	5/8 HOL + 3/8 GIR	889	72	2,6	47	-46	63
289	MIRTES FIV DOC PENEDOS	RSH0868	1/2 HOL + 1/2 GIR	888	74	5,4	54	-53	67
290	5407 DIVA CHALLENGER FIV JB SERRA	JBSM0812	3/4 HOL + 1/4 GIR	887	70	2,9	42	-19	60
291	REPUBLIC FIV 0072 JITTERS DO BINO	BINO0072	1/2 HOL + 1/2 GIR	886	69	5,3	47	-26	62
292	ICH U5303 MARISTELA PINNACLE	ICH5303	1/2 HOL + 1/2 GIR	886	71	0,5	49	-25	65
293	CHITADA HUMBLENKIND DA BABILÔNIA	DDI0025	3/4 HOL + 1/4 GIR	884	72	-0,8	45	-35	65
294	5406 DISTRAÍDA CHALLENGER FIV JB SERRA	JBSM0811	3/4 HOL + 1/4 GIR	884	70	5,5	42	-16	60
295	GAMADA FIV FRAZZLED CABO VERDE	CAN1143	1/2 HOL + 1/2 GIR	884	72	4,3	51	-33	66
296	GAVETA FIV MONTROSS CABO VERDE	CAN1104	1/2 HOL + 1/2 GIR	882	82	-0,2	60	-24	79
297	HUNGRIA FIV GENGISKAN JABAQUARA	EVPG2243	1/4 HOL + 3/4 GIR	880	80	5,2	55	-23	74
298	LLA CROÁCIA 1065 CLOE FEATURE	LLAF0268	5/8 HOL + 3/8 GIR	874	72	0,4	42	20	63
299	QUEZA FIV UNDENIED DELIB	DLIB0835	5/8 HOL + 3/8 GIR	871	72	0,5	47	-33	64
300	GOIABA IMPERIAL	IMP0418	3/4 HOL + 1/4 GIR	870	77	2,5	51	-22	69
301	LARA TANGO PLANET FEROLLA	4916-BN	3/4 HOL + 1/4 GIR	870	71	2,4	37	-24	61
302	REM JAPINHA FIV MAVERICK	5388-BJ	1/2 HOL + 1/2 GIR	870	72	2,0	48	-18	65
303	16419 CALIDAD	CDAD0164	3/4 HOL + 1/4 GIR	868	72	1,7	46	-36	63
304	NINA FIV IMPERIAL	IMP0401	3/4 HOL + 1/4 GIR	866	73	-0,6	44	-44	65
305	NÚBIA MONTROSS RECANTO DA FULORE	9293-BL	5/8 HOL + 3/8 GIR	863	75	0,1	54	-40	70
306	GABI FIV BRASS CABO VERDE	CAN1082	1/2 HOL + 1/2 GIR	860	71	3,8	50	-17	64
307	REM LATINA FIV STARJACK	REM0618	1/2 HOL + 1/2 GIR	859	71	1,9	49	-22	64

Ord.	Nome	Registro	Composição Racial	GPTAL (kg)	AC (%)	GPTA IP (dias)	AC (%)	GPTA IPP (dias)	AC (%)
308	DITA FIV DELTA GILLESPIY FEROLLA	MAPF0612	3/4 HOL + 1/4 GIR	858	74	2,2	48	-14	68
309	GOIATUBA FIV KENOBI CABO VERDE	CAN1187	1/2 HOL + 1/2 GIR	857	75	1,0	51	-34	68
310	REHOVOLT FIV 0056 BUTLER DO BINO	BINO0056	1/2 HOL + 1/2 GIR	857	77	0,3	53	-32	73
311	HELENA FIV DELTA LAMBDA DO PEDRO MOREIRA	0606-BN	1/2 HOL + 1/2 GIR	856	73	3,2	50	-33	66
312	BEIJA FLOR 1727 WOORDCREST 3 MENINOS	3813-BJ	1/2 HOL + 1/2 GIR	853	72	5,8	52	-41	66
313	FESTIVA FIV MONTROSS CABO VERDE	7253-BP	1/2 HOL + 1/2 GIR	853	80	-0,1	57	-32	75
314	INGLESA REAL FIV FABULOUS DA RONDINELA	REAL0555	5/8 HOL + 3/8 GIR	851	73	1,8	47	-18	64
315	BLANCA JUBAL FEROLLA	MAPF0576	3/4 HOL + 1/4 GIR	849	67	2,3	36	-16	53
316	NEVE BUTLER GILLESPIY FEROLLA	4910-BN	3/4 HOL + 1/4 GIR	849	77	0,3	50	-16	71
317	FERGA FIV FRAZZLED CABO VERDE	CAN1056	1/2 HOL + 1/2 GIR	846	71	3,6	50	-27	64
318	ANA BELA FIV MERIDIAN DO PEDRO MOREIRA	MHSS0071	3/4 HOL + 1/4 GIR	846	78	-6,3	54	-47	72
319	ROSAMARIA MALANDRO BON.BELEM	GBON1423	3/4 HOL + 1/4 GIR	846	73	3,6	45	-41	63
320	FILETA FIV FRAZZLED CABO VERDE	7226-BP	1/2 HOL + 1/2 GIR	846	74	5,6	52	-31	67
321	FULANA FIV FRAZZLED CABO VERDE	7247-BP	1/2 HOL + 1/2 GIR	846	72	3,2	50	-25	65
322	REM LISTA FIV MILKTIME	REM0582	1/2 HOL + 1/2 GIR	845	72	0,0	52	-17	65
323	RACHAPAU CANDIRA 5913 REDROCK FIV	3368-BP	1/2 HOL + 1/2 GIR	845	74	5,9	52	-45	67
324	GARGALHADA FIV MONTROSS CABO VERDE	CAN1148	1/2 HOL + 1/2 GIR	842	80	1,4	59	-23	76
325	GINGA FIV MONTROSS CABO VERDE	CAN1166	1/2 HOL + 1/2 GIR	842	81	-2,0	59	-35	77
326	BRISA SOPRANO MONTEREY FEROLLA	MAPF0641	3/4 HOL + 1/4 GIR	841	74	-1,0	47	-45	66
327	CUNHATAY YARA FIV FZD	FZD2128	PURO SINTÉTICO	841	71	4,0	40	-27	63
328	FENILA FIV MONTROSS CABO VERDE	CAN1066	1/2 HOL + 1/2 GIR	840	80	1,7	58	-38	76
329	QUINDIM MALANDRO BON.BELEM	GBON1366	3/4 HOL + 1/4 GIR	839	72	7,6	41	-31	62
330	FOLIA ROBLE JR CURAÇA	0697-BQ	5/8 HOL + 3/8 GIR	839	77	1,2	52	-17	68
331	QUILATE FIV LIGHTHOUSE BON.BELEM	GBON1361	3/4 HOL + 1/4 GIR	838	73	-2,3	42	-20	63
332	REM MANADA DENVER	REM0677	3/4 HOL + 1/4 GIR	837	73	-0,8	43	6	66
333	GRECIA FIV MONTROSS CABO VERDE	CAN1159	1/2 HOL + 1/2 GIR	833	81	0,2	59	-43	77
334	FAGULHA MOEMONEY JR CURAÇA	0696-BQ	3/4 HOL + 1/4 GIR	832	73	2,2	47	-52	61
335	GREICE FIV HONDA CABO VERDE	CAN1194	1/2 HOL + 1/2 GIR	831	71	1,9	50	-36	65
336	GATA FIV WHORT CABO VERDE	CAN1197	1/2 HOL + 1/2 GIR	831	73	3,7	53	-45	67
337	BALSA FIV TETE MVPP VILLELA PEDRAS	1657-BL	3/4 HOL + 1/4 GIR	830	76	4,4	45	-29	69
338	FLORA FIV MONTROSS CABO VERDE	8306-BJ	1/2 HOL + 1/2 GIR	829	81	1,7	59	-34	77

Ord.	Nome	Registro	Composição Racial	GPTAL (kg)	AC (%)	GPTA IP (dias)	AC (%)	GPTA IPP (dias)	AC (%)
339	NAMORADA FIV DELTA TAQUARA PRETA	MOHF0482	1/2 HOL + 1/2 GIR	828	75	4,6	52	-26	71
340	REM JUVENA FIV FORTUNE	9300-BM	1/2 HOL + 1/2 GIR	828	70	2,4	48	-9	64
341	GLEICE FIV MONTROSS CABO VERDE	CAN1155	1/2 HOL + 1/2 GIR	826	81	-2,7	59	-54	77
342	12019 CALIDAD	1754-BO	1/2 HOL + 1/2 GIR	826	79	0,2	57	-36	75
343	QUIUI MALANDRO BON.BELEM	GBON1347	3/4 HOL + 1/4 GIR	823	72	4,8	49	-46	64
344	FAMOSA FURLAN ALEXANDER FEROLLA	MAPF0645	3/4 HOL + 1/4 GIR	820	71	1,3	41	-44	61
345	REM MERLIZA FIV DAWSON	REM0703	1/2 HOL + 1/2 GIR	820	72	-0,3	51	-24	65
346	FALADA MCDUGAL JR CURAÇA	0691-BQ	3/4 HOL + 1/4 GIR	820	73	2,0	47	-52	64
347	ATIVA FIV IMPERIAL	IMP0437	5/8 HOL + 3/8 GIR	819	70	3,4	43	-28	61
348	GOIABA DANUBIA CAPITAL GAIN 058	2367-BK	5/8 HOL + 3/8 GIR	819	73	0,2	45	-26	67
349	FOGUEIRA FIV FRAZZLED CABO VERDE	7249-BP	1/2 HOL + 1/2 GIR	819	72	4,7	50	-30	65
350	ROSITA MALANDRO BON.BELEM	GBON1424	3/4 HOL + 1/4 GIR	818	71	4,7	41	-31	60
351	PUNK DOC DELIB	2012-BL	5/8 HOL + 3/8 GIR	815	73	5,3	47	-43	63
352	REM LIVINA FIV DAWSON	REM0604	1/2 HOL + 1/2 GIR	814	73	4,0	52	-19	66
353	GRANFINA FIV KENOBI CABO VERDE	CAN1191	1/2 HOL + 1/2 GIR	812	75	3,6	52	-38	69
354	MELANIE FIV DOC PENEDOS	RSH0866	1/2 HOL + 1/2 GIR	810	72	4,8	52	-13	65
355	ESPERANÇA CARNAVAL JRA	APAF0042	3/4 HOL + 1/4 GIR	810	76	1,4	41	-19	67
356	QUEBEC FIV LIGHTHOUSE BON.BELEM	GBON1355	3/4 HOL + 1/4 GIR	810	73	-1,3	44	-11	63
357	12119 CALIDAD	1772-BO	1/2 HOL + 1/2 GIR	809	79	0,1	57	-35	75
358	FRANCA FIV MONTROSS CABO VERDE	8307-BJ	1/2 HOL + 1/2 GIR	808	81	0,7	60	-43	77
359	13019 CALIDAD	CDAD0130	1/2 HOL + 1/2 GIR	808	79	-0,1	55	-21	74
360	NETINHA FIV DELTA TAQUARA PRETA	MOHF0483	1/2 HOL + 1/2 GIR	808	73	2,6	50	-25	68
361	REM LOIRA FIV SIDEKICK	REM0563	1/2 HOL + 1/2 GIR	803	72	4,1	51	-35	65
362	GAVEA FIV MONTROSS CABO VERDE	CAN1146	1/2 HOL + 1/2 GIR	803	82	-1,6	60	-49	78
363	BEATA 1769 FIV HUMBLINKIND 3 MENINOS	3802-BJ	1/2 HOL + 1/2 GIR	800	74	0,3	52	-24	67
364	FRANCESA FIV FRAZZLED CABO VERDE	7212-BP	1/2 HOL + 1/2 GIR	800	73	6,2	51	-35	66
365	FORJADA FIV TARRINO CABO VERDE	7227-BP	1/2 HOL + 1/2 GIR	800	72	4,5	50	-36	65
366	GLAUCA FIV HONDA CABO VERDE	CAN1193	1/2 HOL + 1/2 GIR	799	71	2,0	49	-33	64
367	FIGUEIRA AXXOR AVALON JR CURAÇA	0353-BJ	PURO SINTÉTICO	798	78	0,9	50	-32	69
368	REM LETRA FIV JEDI	9309-BM	1/2 HOL + 1/2 GIR	797	79	-0,5	54	-44	74
369	FISSURA FIV MOGUL CABO VERDE	7221-BP	1/2 HOL + 1/2 GIR	796	81	1,0	62	-39	76

Ord.	Nome	Registro	Composição Racial	GPTAL (kg)	AC (%)	GPTA IP (dias)	AC (%)	GPTA IPP (dias)	AC (%)
370	PROTEINA DE SÃO PEDRO	GTJG0016	3/4 HOL + 1/4 GIR	796	63	3,9	32	-34	53
371	FRISADA FIV MOGUL CABO VERDE	CAN1069	1/2 HOL + 1/2 GIR	796	81	5,1	63	-35	76
372	ELBA FIV HUMBLINKIND JRA	0938-BR	3/4 HOL + 1/4 GIR	796	72	0,0	44	-28	63
373	REM JASDAN FIV NOBLE	0485-BL	3/4 HOL + 1/4 GIR	795	71	2,8	38	-17	61
374	FUGA FIV FRAZZLED CABO VERDE	7217-BP	1/2 HOL + 1/2 GIR	795	72	3,7	50	-51	66
375	10519 CALIDAD	1783-BO	5/8 HOL + 3/8 GIR	795	75	7,1	48	-11	67
376	ARARA JEDI FIV VFF	VFF0004	1/2 HOL + 1/2 GIR	791	77	-0,1	55	-18	73
377	DOADORA FIV DELTA WILDMAN FEROLLA	4955-BN	3/4 HOL + 1/4 GIR	791	75	5,3	48	-44	69
378	GERALDA FIV MONTROSS CABO VERDE	CAN1132	1/2 HOL + 1/2 GIR	786	81	-1,6	59	-33	77
379	14219 CALIDAD	1785-BO	1/2 HOL + 1/2 GIR	785	78	1,0	54	-47	73
380	TORTA PILEDRIVER UNICO FEROLLA	MAPF0634	5/8 HOL + 3/8 GIR	784	68	0,9	37	-31	57
381	FRAGATA FIV TARRINO CABO VERDE	7203-BP	1/2 HOL + 1/2 GIR	783	73	2,3	50	-53	66
382	REM LESSE FIV STARJACK	REM0614	1/2 HOL + 1/2 GIR	783	73	-2,8	50	-26	67
383	GAL FIV HEADLINER CABO VERDE	CAN1092	1/2 HOL + 1/2 GIR	782	78	4,9	54	-38	73
384	ATRAÇÃO FIV STRAUSS DA MIRAÍ	MIRA0719	1/2 HOL + 1/2 GIR	781	72	2,8	46	-38	63
385	EVA FIV ALTAHOTROD DA BABILÔNIA	DDI0020	1/2 HOL + 1/2 GIR	780	69	1,1	47	-19	62
386	GRANADA HARMONIA FIV DA VIDA VERDE	DORI0126	5/8 HOL + 3/8 GIR	780	71	1,0	45	-26	63
387	MAGNA ALBANIA RECANTO DA FULORE	LRRF0271	3/4 HOL + 1/4 GIR	779	77	0,2	48	-32	70
388	LLA IMPERATRIZ 1061 CANECA FEATURE	LLAF0267	3/4 HOL + 1/4 GIR	779	72	-0,2	43	3	62
389	GILMARA FIV SKYWALKER CABO VERDE	CAN1203	1/2 HOL + 1/2 GIR	777	72	-1,1	49	-26	66
390	NIKITA NETO ANJ	0600-AW	5/8 HOL + 3/8 GIR	776	68	-2,2	45	-46	60
391	SATISFAÇÃO FIV DOC DA MIRAÍ	5207-BR	1/2 HOL + 1/2 GIR	776	72	4,6	52	-31	65
392	PRIMA ICARO BAXTER FEROLLA	MAPF0615	3/4 HOL + 1/4 GIR	773	72	5,5	40	-19	61
393	ICH U5543 MARISTELA PINNACLE	ICH5543	1/2 HOL + 1/2 GIR	772	73	0,7	50	-36	67
394	GONDOLA FIV MONTROSS CABO VERDE	CAN1152	1/2 HOL + 1/2 GIR	769	82	0,8	57	-59	77
395	FLORIANA FIV RESOLVE CABO VERDE	7240-BP	1/2 HOL + 1/2 GIR	769	73	3,8	51	-25	67
396	PANDORA FIV REDROCK CWV	0895-BG	1/2 HOL + 1/2 GIR	763	73	2,4	51	-48	67
397	ISADORA DOORMAN FIV IS OLHOS D' ÁGUA	4477-BJ	3/4 HOL + 1/4 GIR	761	79	1,8	52	-50	72
398	FRANCISLAINE FIV MOGUL CABO VERDE	7207-BP	1/2 HOL + 1/2 GIR	760	80	2,4	61	-24	75
399	REPRESA FIV 0013 JENSEN DO BINO	8532-BN	1/2 HOL + 1/2 GIR	759	74	1,7	52	-46	68
400	RENMARK FIV 0007 SHOUT-OUT DO BINO	8565-BN	1/2 HOL + 1/2 GIR	759	72	0,8	50	-42	65

Ord.	Nome	Registro	Composição Racial	GPTAL (kg)	AC (%)	GPTA IP (dias)	AC (%)	GPTA IPP (dias)	AC (%)
401	BRSTEMP 2017-756 FZD	8953-BM	PURO SINTÉTICO	759	72	1,3	38	-5	62
402	LÍDER HENIA FIV	HSL0949	5/8 HOL + 3/8 GIR	758	73	-1,5	47	-24	65
403	FREGUESA FIV FRAZZLED CABO VERDE	7251-BP	1/2 HOL + 1/2 GIR	758	71	1,7	49	-25	65
404	EMBIRA FIV DOC JR CURAÇA	0673-BQ	3/4 HOL + 1/4 GIR	757	72	1,3	45	-54	63
405	ALAGOAS KNOX FIV DA CADAN	CAD0014	3/4 HOL + 1/4 GIR	755	72	3,0	41	-49	64
406	JAMANTA REAL FIV TOPNOTCH DA RONDINELA	REAL0606	5/8 HOL + 3/8 GIR	754	71	1,5	41	-36	63
407	17219 CALIDAD	CDAD0172	3/4 HOL + 1/4 GIR	754	70	2,6	44	-23	62
408	GIGI FIV IMPERIAL	IMP0445	1/4 HOL + 3/4 GIR	753	82	4,2	63	-15	75
409	FERRAMENTE FIV BRASS CABO VERDE	CAN1081	1/2 HOL + 1/2 GIR	753	72	0,3	50	-44	65
410	GOVERNANTA FIV BRASS CABO VERDE	CAN1183	1/2 HOL + 1/2 GIR	752	71	1,7	48	-35	64
411	LANCHA LAWMAN MCCUTCHEN FEROLLA	MAPF0629	3/4 HOL + 1/4 GIR	750	72	0,3	44	-27	63
412	16719 CALIDAD	CDAD0167	3/4 HOL + 1/4 GIR	750	71	2,5	45	-39	62
413	MANUELA FIV DOC DO HORIZONTE	LCLB0004	1/2 HOL + 1/2 GIR	750	69	2,0	49	-17	62
414	GRAFITE FIV WHORT CABO VERDE	CAN1198	1/2 HOL + 1/2 GIR	750	74	3,1	52	-34	68
415	GOIABA DIADORA KING DOC 083	CDL0083	3/4 HOL + 1/4 GIR	750	69	-2,1	42	-42	59
416	GALERA DAS ARABIAS	6148-BR	1/4 HOL + 3/4 GIR	748	78	4,8	57	11	70
417	RHAZIR FIV 0031 SILVER DO BINO	8530-BN	1/2 HOL + 1/2 GIR	748	81	2,2	59	-22	77
418	NOVELA FIV DYNAMO TAQUARA PRETA	MOHF0470	1/2 HOL + 1/2 GIR	745	74	6,9	50	-13	68
419	DORIS FIV DELTA EISTEIN FEROLLA	4951-BN	5/8 HOL + 3/8 GIR	745	71	0,7	40	-15	64
420	HANI FRITZ DA BABILÔNIA	DDI0042	3/4 HOL + 1/4 GIR	745	70	-2,6	42	-32	61
421	ICH U5485 UBAINA PEGASUS	ICH5485	1/2 HOL + 1/2 GIR	745	73	0,2	51	-26	67
422	REM LAGOA FIV DUKE	REM0571	1/2 HOL + 1/2 GIR	745	74	-1,4	52	-16	67
423	BUENDIA FIV DO IFTM	INST1131	PURO SINTÉTICO	741	74	5,0	44	-35	65
424	12419 CALIDAD	1773-BO	1/2 HOL + 1/2 GIR	741	79	-0,6	59	-20	75
425	GAMELEIRA FIV HEADLINER CABO VERDE	CAN1096	1/2 HOL + 1/2 GIR	741	76	0,2	50	-36	71
426	INTRUSA REAL M-LECHE DA RONDINELA	REAL0552	1/2 HOL + 1/2 GIR	741	72	-0,8	50	-28	66
427	CHILENA BABALU GK FIV DLS PANTANAL	1567-BR	1/4 HOL + 3/4 GIR	741	81	3,1	60	-26	75
428	ICH U5497 UBAINA KING DOC	ICH5497	1/2 HOL + 1/2 GIR	740	75	6,5	53	-25	68
429	REM LILI FIV GOPRO	REM0594	1/2 HOL + 1/2 GIR	738	75	6,7	52	-6	68
430	RAQUEL MATHEUS A. THOR FEROLLA	MAPF0640	3/4 HOL + 1/4 GIR	738	74	2,2	44	-9	66
431	13219 CALIDAD	1752-BO	1/2 HOL + 1/2 GIR	737	79	0,6	55	-38	74

Ord.	Nome	Registro	Composição Racial	GPTAL (kg)	AC (%)	GPTA IP (dias)	AC (%)	GPTA IPP (dias)	AC (%)
432	ESTELA FIV ROMERO JRA	APAF0039	1/2 HOL + 1/2 GIR	737	72	4,2	50	-20	65
433	9-ANIL CANELA GENGIS KHAN FIV DA G DANTAS	DANT0009	1/4 HOL + 3/4 GIR	737	83	11,6	62	-39	78
434	GAZETA FIV MONTROSS CABO VERDE	CAN1108	1/2 HOL + 1/2 GIR	736	82	0,6	59	-24	78
435	FAMOSA FIV MONTROSS CABO VERDE	7229-BP	1/2 HOL + 1/2 GIR	736	81	-2,1	59	-31	77
436	RINA MALANDRO BON.BELEM	GBON1425	5/8 HOL + 3/8 GIR	735	73	5,7	45	-26	64
437	5408 DIVINA CHALLENGER FIV JB SERRA	JBSM0813	3/4 HOL + 1/4 GIR	734	70	2,7	42	-29	60
438	GENOVEVA FIV FRAZZLED CABO VERDE	CAN1103	1/2 HOL + 1/2 GIR	732	74	2,5	52	-33	67
439	DADÁ FIV DELTA WILDMAN FEROLLA	MAPF0609	3/4 HOL + 1/4 GIR	732	75	0,2	47	-26	68
440	10719 CALIDAD	1737-BO	1/2 HOL + 1/2 GIR	732	79	1,8	58	-19	74
441	ICH U5509 UBAINA KING DOC	ICH5509	1/2 HOL + 1/2 GIR	730	74	4,7	53	-26	67
442	BRAMA FIV BRASS HAMOLIA FEROLLA	MAPF0652	1/2 HOL + 1/2 GIR	730	74	1,5	51	11	65
443	5420 DONZELA MERIDIAN FIV JB SERRA	JBSM0823	3/4 HOL + 1/4 GIR	729	79	-1,1	52	-14	71
444	REM JARINA FIV FORTUNE	5630-BJ	1/2 HOL + 1/2 GIR	728	71	2,6	49	-24	65
445	FLAN FIV MONTROSS CABO VERDE	8312-BJ	1/2 HOL + 1/2 GIR	728	84	-0,5	62	-37	79
446	REM LISBOA FIV MILKTIME	9301-BM	1/2 HOL + 1/2 GIR	728	71	1,0	51	-23	65
447	REPRESA FIV 0071 JITTERS DO BINO	BINO0071	1/2 HOL + 1/2 GIR	727	70	5,3	48	-21	64
448	JULY BEEMER FIV DA BABILÔNIA	DDI0038	1/2 HOL + 1/2 GIR	726	79	5,5	60	-17	74
449	RENDA FIV GABINETE SJ LALU	SJLL0735	1/4 HOL + 3/4 GIR	725	81	6,1	58	-21	75
450	ICH U5480 MARISTELA PINNACLE	ICH5480	1/2 HOL + 1/2 GIR	722	73	1,1	50	-26	67
451	GRETA FIV HONDA CABO VERDE	CAN1195	1/2 HOL + 1/2 GIR	722	73	4,2	51	-41	67
452	IAIA PROFIT FIV SABV	4415-BK	1/2 HOL + 1/2 GIR	720	77	1,0	50	-20	72
453	CHIQUEZA FIV REDROCK SBS CWV	7122-BR	1/2 HOL + 1/2 GIR	720	72	1,8	51	-35	66
454	13619 CALIDAD	1747-BO	1/2 HOL + 1/2 GIR	719	79	-0,8	55	-19	74
455	OLINDA FIV MONTROSS JULIA CATU	CATU0176	1/2 HOL + 1/2 GIR	719	79	2,7	59	-32	75
456	REM LUNA SOBERANO	REM0588	1/4 HOL + 3/4 GIR	719	75	4,6	54	-14	69
457	ICH U5354 MARISTELA GROWL	ICH5354	1/2 HOL + 1/2 GIR	718	71	2,0	48	-12	64
458	1256 FINEZA RORIZ	FRVM0209	1/2 HOL + 1/2 GIR	718	70	2,4	46	-32	63
459	EBV GRAZI DEFIANT 979 FIV	EBV0721	5/8 HOL + 3/8 GIR	718	77	-1,6	50	-38	70
460	FLAGELA FIV MOGUL CABO VERDE	7222-BP	1/2 HOL + 1/2 GIR	717	83	1,1	63	-24	78
461	ICH U5409 CANELA ESPELHO	ICH5409	1/4 HOL + 3/4 GIR	717	84	10,6	66	8	79
462	ESPERANÇA FIV GILLESPIY JR CURAÇA	0337-BJ	1/2 HOL + 1/2 GIR	717	81	3,0	65	-31	75



Ord.	Nome	Registro	Composição Racial	GPTAL (kg)	AC (%)	GPTA IP (dias)	AC (%)	GPTA IPP (dias)	AC (%)
463	REM LOLA FIV PARKAVENUE	REM0602	1/2 HOL + 1/2 GIR	715	69	4,9	48	-19	62
464	ARTISTA BEEGEES FIV VFF	VFF0015	1/2 HOL + 1/2 GIR	715	67	-2,0	46	5	59
465	10019 CALIDAD	1774-BO	1/2 HOL + 1/2 GIR	715	79	-0,6	58	-14	75
466	ALIKA MONTEREY MONASTÉRIO	1988-BL	1/2 HOL + 1/2 GIR	714	79	1,7	61	-15	74
467	ICH U5510 UBAINA PEGASUS	ICH5510	1/2 HOL + 1/2 GIR	714	73	1,1	51	-30	67
468	INSPIRADA FIV GABINETE DA MIRAÍ	6262-BM	1/2 HOL + 1/2 GIR	713	78	4,5	56	-35	71
469	GAIVOTA FIV REDROCK CWV	0889-BG	1/2 HOL + 1/2 GIR	712	69	0,1	47	-35	62
470	QUADRUPEDE FIV LAVANGUARD BON.BELEM	GBON1338	3/4 HOL + 1/4 GIR	712	79	3,3	54	-37	71
471	FERGUS FIV MONTROSS CABO VERDE	8323-BJ	1/2 HOL + 1/2 GIR	711	83	-0,1	62	-41	79
472	BRASILEIRA FIV IMPERIAL	IMP0409	1/2 HOL + 1/2 GIR	711	71	1,9	49	-21	63
473	INGRID JAGUNÇO ABADIA GUIMA	GIMA0197	PURO SINTÉTICO	710	72	-0,6	41	-38	63
474	REDSAN FIV 0073 BUTLER DO BINO	BINO0073	1/2 HOL + 1/2 GIR	710	78	-2,9	53	-18	73
475	RESSANO FIV 0020 SILVER DO BINO	8557-BN	1/2 HOL + 1/2 GIR	709	81	3,9	60	-34	77
476	1197 GRACIOSA RORIZ	FRVM0204	1/2 HOL + 1/2 GIR	708	73	1,6	50	-8	66
477	BOCAIVA FIV 1719 HUMBLENKIND 3 MENINOS	4327-BM	1/2 HOL + 1/2 GIR	707	74	3,2	54	-23	68
478	FOLIAR FIV BUBBA CABO VERDE	8319-BJ	1/2 HOL + 1/2 GIR	706	73	0,1	52	-31	69
479	REM LIGEIRINHA FIV DATELINE	REM0636	1/2 HOL + 1/2 GIR	705	71	0,9	50	-13	64
480	MABEL 20175/8828 RECANTO DA FULORE	9290-BL	PURO SINTÉTICO	704	71	4,5	44	-20	61
481	5418 DIVORCIADA MERIDIAN FIV JB SERRA	JBSM0821	3/4 HOL + 1/4 GIR	704	78	1,9	53	-19	71
482	15519 CALIDAD	1729-BO	3/4 HOL + 1/4 GIR	704	72	1,4	46	-14	63
483	GOIABA DINAMARCA CHANTAL 076	2371-BK	5/8 HOL + 3/8 GIR	703	65	-0,4	36	-39	55
484	INTELECTUAL REAL FIV CRUSHABULL DA RONDINELA	REAL0549	5/8 HOL + 3/8 GIR	701	72	2,5	44	-54	63
485	REM LAMINA FIV DATELINE	REM0635	1/2 HOL + 1/2 GIR	699	71	1,5	50	-41	64
486	GRECIA V NEGUNDO FIV R DA FORTALEZA	1475-BR	5/8 HOL + 3/8 GIR	699	73	6,1	45	-19	63
487	GENEROSA FIV MONTROSS CABO VERDE	CAN1109	1/2 HOL + 1/2 GIR	698	80	0,7	59	-40	76
488	ODISSEIA FIV MONTROSS JULIETA CATU	CATU0175	1/2 HOL + 1/2 GIR	698	76	-0,9	56	-24	72
489	DENGOSA FIV DREAM VIPE	4000-BJ	5/8 HOL + 3/8 GIR	698	71	2,6	46	-36	62
490	CHARLOTE FIV KINGBOY CWV	0899-BG	1/2 HOL + 1/2 GIR	697	80	4,3	62	-29	75
491	GOIABA DIPLOMA FRESNO 063	2370-BK	3/4 HOL + 1/4 GIR	696	67	3,1	33	-6	55
492	DINDA FIV DELTA EISTEIN FEROLLA	4960-BN	5/8 HOL + 3/8 GIR	696	72	1,4	40	-2	64
493	BATUTA FIV BEEGEES VFF	VFF0023	1/2 HOL + 1/2 GIR	694	68	3,0	47	-18	61

Ord.	Nome	Registro	Composição Racial	GPTAL (kg)	AC (%)	GPTA IP (dias)	AC (%)	GPTA IPP (dias)	AC (%)
494	TATY FIV ALTAHOTROD DA BABILÔNIA	DDI0011	1/2 HOL + 1/2 GIR	692	70	4,2	48	-18	62
495	ICH T4801 UBAINA PINNACLE	ICH4801	1/2 HOL + 1/2 GIR	692	74	2,1	52	-33	69
496	16819 CALIDAD	1779-BO	3/4 HOL + 1/4 GIR	692	71	-0,9	45	-33	62
497	PRATA FIV BRASS JOIA FEROLLA	MAPF0669	1/2 HOL + 1/2 GIR	692	72	-0,6	51	-43	65
498	PASTILHA FIV REDROCK CWV	0897-BG	1/2 HOL + 1/2 GIR	691	72	0,3	52	-43	66
499	QUERUBIM LABIRINTO DELIB	DLIB0806	PURO SINTÉTICO	691	69	-0,8	38	-35	61
500	FLORA RENEGADE FEROLLA	MAPF0704	3/4 HOL + 1/4 GIR	691	73	0,9	43	-32	64
501	9019 CALIDAD	1759-BO	1/2 HOL + 1/2 GIR	690	72	2,1	51	-22	65
502	NEBLINA FIV KING DOC TAQUARA PRETA	3859-BL	1/2 HOL + 1/2 GIR	687	72	4,5	50	-50	65
503	GLICERINA FIV MONTROSS CABO VERDE	CAN1136	1/2 HOL + 1/2 GIR	686	79	-1,1	57	-47	74
504	CUBA FIV DO IFTM	INST1148	PURO SINTÉTICO	685	71	0,3	43	-18	60
505	GRANDIOSA FIV HEADLINER CABO VERDE	CAN1181	1/2 HOL + 1/2 GIR	682	77	2,1	53	-23	72
506	GOIABA DAKOTA FRESNO 084	CDL0084	5/8 HOL + 3/8 GIR	682	68	1,9	41	-14	57
507	MEL ALTIVO GILLESPIY FEROLLA	MAPF0720	3/4 HOL + 1/4 GIR	681	69	3,4	40	-14	59
508	QUARTELA FIV LAVANGUARD BON.BELEM	GBON1335	3/4 HOL + 1/4 GIR	681	78	0,0	50	-36	70
509	MARI FIV GILLESPIY CWV	0875-BG	1/2 HOL + 1/2 GIR	681	80	6,2	64	-5	75
510	BARBE DAS ARABIAS	6137-BR	5/8 HOL + 3/8 GIR	680	77	-1,6	51	-8	69
511	FLECHA FIV RESOLVE CABO VERDE	7208-BP	1/2 HOL + 1/2 GIR	679	70	5,7	49	-34	64
512	15719 CALIDAD	1782-BO	3/4 HOL + 1/4 GIR	679	71	0,5	45	-21	63
513	GROSELHA FIV KENOBI CABO VERDE	CAN1190	1/2 HOL + 1/2 GIR	678	76	1,3	54	-28	70
514	FRASE FIV FRAZZLED CABO VERDE	CAN1049	1/2 HOL + 1/2 GIR	677	72	5,4	49	-45	64
515	BAFAROCA 2017-756 FZD	9441-BM	PURO SINTÉTICO	677	70	4,4	37	-26	60
516	PRINCY DOC DELIB	2014-BL	5/8 HOL + 3/8 GIR	676	73	3,1	51	-45	65
517	GAIVOTA RENEGADE GILLESPIY FEROLLA	4928-BN	3/4 HOL + 1/4 GIR	676	66	1,8	36	-36	56
518	ICH U5411 CANELA ESPELHO	ICH5411	1/4 HOL + 3/4 GIR	675	83	9,0	64	-1	78
519	PASS OPRAH FIV	3700-BP	5/8 HOL + 3/8 GIR	674	73	1,8	48	-41	64
520	REM LEVEDURA FIV DATELINE	REM0623	1/2 HOL + 1/2 GIR	674	72	0,9	53	-28	66
521	REM MILANA IVA	REM0671	1/4 HOL + 3/4 GIR	673	76	7,6	56	-14	69
522	LUA CRESCENTE DIAMANTE FIV DA FAVELA	ONSI0104	1/4 HOL + 3/4 GIR	669	78	8,2	55	-5	73
523	RENSBURG FIV 0003 SILVER DO BINO	8546-BN	1/2 HOL + 1/2 GIR	668	79	7,7	56	-34	75
524	NÁDIA HUGO RECANTO DA FULORE	9295-BL	PURO SINTÉTICO	664	72	7,2	39	-8	61

Ord.	Nome	Registro	Composição Racial	GPTAL (kg)	AC (%)	GPTA IP (dias)	AC (%)	GPTA IPP (dias)	AC (%)
525	GLICOSE FIV BRASS CABO VERDE	CAN1165	1/2 HOL + 1/2 GIR	664	73	0,1	50	-52	66
526	LUA K85 FEROLLA	MAPF0614	3/4 HOL + 1/4 GIR	664	76	4,3	42	-25	65
527	ELECTRA FIV DYNAMO CWV	0880-BG	1/2 HOL + 1/2 GIR	663	73	0,1	52	0	68
528	CLAIRE UTOPIA LAMBDA SH FIV 2B	9276-BK	1/2 HOL + 1/2 GIR	660	71	0,1	49	-6	66
529	CÂNDIDA FIV GENGIS KHAN 410 FGS SAPUCAIA	FGS0400	1/4 HOL + 3/4 GIR	660	79	3,9	57	-5	72
530	PITUCHA FIV REDROCK CWV	0891-BG	1/2 HOL + 1/2 GIR	659	74	2,5	52	-51	67
531	REM LUVA CAPITAL GAIN	9303-BM	1/2 HOL + 1/2 GIR	658	76	5,8	55	-27	72
532	PALMEIRA FIV KINGBOY SBS CWV	7126-BR	1/2 HOL + 1/2 GIR	658	80	1,0	62	-34	75
533	PALMAS KNOX FIV DA CADAN	CAD0013	3/4 HOL + 1/4 GIR	656	72	-0,2	42	-58	63
534	REM JARRINHA FIV MAVERICK	5282-BJ	1/2 HOL + 1/2 GIR	656	75	-1,3	53	-20	69
535	BARCELONA BRASS FIV BARTEL	VAPT0020	1/2 HOL + 1/2 GIR	655	72	-1,0	50	-22	64
536	7319 CALIDAD	1764-BO	1/2 HOL + 1/2 GIR	654	79	1,2	58	-13	75
537	VILA FIV DYNAMO CWV	0883-BG	1/2 HOL + 1/2 GIR	653	73	1,0	50	-20	67
538	BAHAMAS BRASS FIV BARTEL	VAPT0019	1/2 HOL + 1/2 GIR	653	70	1,7	49	-13	63
539	FAMOSA FIV HUNTER JR CURAÇA	0689-BQ	3/4 HOL + 1/4 GIR	653	77	2,5	50	-20	66
540	REM JANA FIV FOTUNE	9305-BM	1/2 HOL + 1/2 GIR	652	71	4,2	49	-28	65
541	FOGUEIRA CABURÉ JR CURAÇA	0352-BJ	5/8 HOL + 3/8 GIR	652	67	2,2	34	5	56
542	GLEICIANE FIV MONTROSS CABO VERDE	CAN1158	1/2 HOL + 1/2 GIR	650	82	0,7	60	-53	78
543	GRACILIA FIV HONDA CABO VERDE	CAN1196	1/2 HOL + 1/2 GIR	650	71	2,2	49	-36	63
544	REM LEVITA FIV DATELINE	REM0625	1/2 HOL + 1/2 GIR	650	71	2,6	51	-33	64
545	ICH U5542 MARISTELA PINNACLE	ICH5542	1/2 HOL + 1/2 GIR	649	73	0,7	50	-28	67
546	CLAUDINA UMay LAMBDA SH FIV 2B	9279-BK	1/2 HOL + 1/2 GIR	648	70	1,2	48	-43	65
547	11919 CALIDAD	1776-BO	5/8 HOL + 3/8 GIR	646	74	3,4	46	-22	66
548	GRAFIA FIV MONTROSS CABO VERDE	CAN1175	1/2 HOL + 1/2 GIR	645	80	-0,6	59	-14	76
549	DAMARIS FIV DELTA EISTEIN FEROLLA	4950-BN	5/8 HOL + 3/8 GIR	644	71	0,7	38	1	63
550	BRUMADA FIV 1722 HUMBLENKIND 3 MENINOS	4328-BM	1/2 HOL + 1/2 GIR	644	73	-0,2	52	-35	67
551	GIOVANNA FIV MONTROSS CABO VERDE	CAN1142	1/2 HOL + 1/2 GIR	644	81	1,8	61	-36	77
552	REDLANDS FIV 0047 SILVER DO BINO	BINO0047	1/2 HOL + 1/2 GIR	643	81	3,8	58	-55	76
553	GERUSA FIV MONTROSS CABO VERDE	CAN1150	1/2 HOL + 1/2 GIR	642	80	0,6	60	-37	76
554	SAVANA FIV MONTROSS DA MIRAÍ	5211-BR	1/2 HOL + 1/2 GIR	642	80	1,8	59	-24	76
555	CAROLINA VASUKI LAMBDA SH FIV 2B	9263-BK	1/2 HOL + 1/2 GIR	641	71	1,5	51	-5	65

Ord.	Nome	Registro	Composição Racial	GPTAL (kg)	AC (%)	GPTA IP (dias)	AC (%)	GPTA IPP (dias)	AC (%)
556	SAUDE FIV MONTROSS DA MIRAI	5213-BR	1/2 HOL + 1/2 GIR	641	79	-0,5	59	-18	75
557	LAVOURA SANCHEZ DO DESENGANO	CDSA0073	3/4 HOL + 1/4 GIR	640	74	3,5	48	-38	67
558	JAPONESA REAL FIV DAWSON DA RONDINELA	REAL0608	1/2 HOL + 1/2 GIR	638	71	2,1	51	-29	64
559	BORDALEZA FIV 1721 HUMBLENKIND 3 MENINOS	4330-BM	1/2 HOL + 1/2 GIR	638	74	1,2	53	-22	68
560	REGENCIA FIV 0053 SILVER DO BINO	BINO0053	1/2 HOL + 1/2 GIR	637	78	5,3	57	-29	73
561	GOIABA CAIÇARA IRIDIO 055	2384-BK	3/4 HOL + 1/4 GIR	636	68	3,8	26	-42	54
562	INDIA GODIVA MCT FEROLLA	MAPF0676	3/4 HOL + 1/4 GIR	631	72	0,2	44	-55	63
563	AMÉLIA FIV WILDMAN FZRM	FZRM0200	1/2 HOL + 1/2 GIR	630	82	4,3	69	-40	77
564	QUINALT PURSUIT DELIB	DLIB0838	5/8 HOL + 3/8 GIR	629	71	-4,9	45	-28	62
565	CASA RENEGADE GILLESPIY FEROLLA	MAPF0642	3/4 HOL + 1/4 GIR	628	65	0,1	33	-35	55
566	AMETISTA FIV BRASS JOIA FEROLLA	MAPF0664	1/2 HOL + 1/2 GIR	625	72	1,3	51	-25	64
567	VIVI JAGUAR FIV DLS PANTANAL	1558-BR	1/2 HOL + 1/2 GIR	625	79	6,2	60	-25	73
568	7819 CALIDAD	1741-BO	1/2 HOL + 1/2 GIR	624	79	-1,0	60	-4	75
569	BROTAS FIV DO IFTM	INST1130	5/8 HOL + 3/8 GIR	623	69	0,2	43	-18	59
570	EIVA ADIDAS JRA	APAF0046	3/4 HOL + 1/4 GIR	622	73	-0,5	43	-28	65
571	REM JATAUBA FIV YODER	0481-BL	1/2 HOL + 1/2 GIR	622	79	0,8	55	-15	74
572	TROIA JUNIOR TEATRO FEROLLA	MAPF0610	3/4 HOL + 1/4 GIR	621	72	-0,7	38	-26	62
573	FRAN FIV MONTROSS CABO VERDE	7255-BP	1/2 HOL + 1/2 GIR	621	80	-2,8	58	-20	76
574	0063 DO RIO NEGRO	9920-BL	1/4 HOL + 3/4 GIR	620	76	6,5	54	-16	69
575	FANTASTICA FIV HUNTER JR CURAÇA	0687-BQ	3/4 HOL + 1/4 GIR	618	78	3,3	49	-15	66
576	FRISA FIV MOGUL CABO VERDE	7202-BP	1/2 HOL + 1/2 GIR	618	79	0,6	60	-29	74
577	RBB HUMILDADE BRASS FIV	3267-BL	1/2 HOL + 1/2 GIR	617	72	2,8	51	-30	65
578	1193 TIETA RORIZ	FRVM0200	1/2 HOL + 1/2 GIR	617	72	1,3	50	-39	65
579	BELA APOLLO MONTROSS DA BABILÔNIA	DDI0026	3/4 HOL + 1/4 GIR	615	68	1,1	31	0	61
580	FELICE FIV MONTROSS CABO VERDE	7237-BP	1/2 HOL + 1/2 GIR	614	81	-1,7	59	-48	77
581	MARAISA FIV FARDO PENEDOS	RSH0856	1/4 HOL + 3/4 GIR	614	79	3,2	60	-4	74
582	GENIA FIV FRAZZLED CABO VERDE	CAN1099	1/2 HOL + 1/2 GIR	614	70	2,9	48	-33	63
583	NY CANELA DAVI FIV JMMA	JMMA0544	1/4 HOL + 3/4 GIR	612	79	11,2	59	-36	73
584	BARTIRA CADETE DA CADAN	CAD0004	5/8 HOL + 3/8 GIR	612	65	2,4	33	-17	56
585	ASTRA MONTEREY MONASTÉRIO	1983-BL	1/2 HOL + 1/2 GIR	612	79	2,9	59	-23	74
586	DANÇA RENEGADE DETROIT FEROLLA	4922-BN	3/4 HOL + 1/4 GIR	611	74	1,9	47	-26	65

Ord.	Nome	Registro	Composição Racial	GPTAL (kg)	AC (%)	GPTA IP (dias)	AC (%)	GPTA IPP (dias)	AC (%)
587	REM MACAÉ FIV DAWSON	REM0694	1/2 HOL + 1/2 GIR	611	72	1,6	52	-29	66
588	DIRETORA FIV DREAM VIPE	4040-BJ	5/8 HOL + 3/8 GIR	611	73	2,1	49	-34	65
589	ROSARIA MALANDRO BON.BELEM	GBON1421	5/8 HOL + 3/8 GIR	611	73	2,8	46	-38	64
590	RACHAPAU PAQUISTANESA 6063 GENGIS KHAN FIV	RPAU1494	1/4 HOL + 3/4 GIR	610	80	4,0	57	-40	74
591	8019 CALIDAD	1775-BO	1/2 HOL + 1/2 GIR	609	80	-1,2	59	-12	75
592	MADA 20175/8828 RECANTO DA FULORE	LRRF0266	PURO SINTÉTICO	606	69	2,3	37	-32	58
593	INDÚSTRIA REAL FIV NOBLE DA RONDINELA	REAL0537	5/8 HOL + 3/8 GIR	606	71	4,1	42	-23	62
594	13819 CALIDAD	1758-BO	1/2 HOL + 1/2 GIR	604	79	1,2	56	-30	74
595	JADE REAL FIV TOPNOTCH DA RONDINELA	1263-BO	1/2 HOL + 1/2 GIR	604	74	-1,5	51	-23	68
596	ACEROLA YOUNT BARTEL	3574-BP	3/4 HOL + 1/4 GIR	603	66	-1,5	30	-36	58
597	GINCANA FIV BRASS CABO VERDE	CAN1176	1/2 HOL + 1/2 GIR	602	72	1,8	51	-12	65
598	ICH T5119 LEVANA NOBLE	ICH5119	1/2 HOL + 1/2 GIR	601	73	0,8	50	-30	66
599	AMEIXA FIV JEDI VFF	VFF0002	1/2 HOL + 1/2 GIR	600	76	0,5	52	-19	71
600	GIANRIRA FIV KENOBI CABO VERDE	CAN1186	1/2 HOL + 1/2 GIR	598	77	0,4	54	-41	71
601	9319 CALIDAD	1740-BO	1/2 HOL + 1/2 GIR	596	72	3,0	51	-3	65
602	SAFIRA DRACO DA MIRAI	5210-BR	PURO SINTÉTICO	594	72	1,5	43	-19	62
603	GIOCONDA FIV MONTROSS CABO VERDE	CAN1168	1/2 HOL + 1/2 GIR	594	80	-0,4	60	-14	76
604	BOIA FIV BRASS ESPELHO FEROLLA	MAPF0715	1/2 HOL + 1/2 GIR	594	71	1,4	49	-12	63
605	BCA BETA FIV FRAZZLED	9657-BL	1/2 HOL + 1/2 GIR	594	72	4,2	50	-30	65
606	REYNOSA FIV 0028 SILVER DO BINO	8566-BN	1/2 HOL + 1/2 GIR	594	82	5,5	59	-19	78
607	GIRLIANE FIV MONTROSS CABO VERDE	CAN1151	1/2 HOL + 1/2 GIR	594	80	0,3	58	-26	75
608	FLAMULA FIV MONTROSS CABO VERDE	7252-BP	1/2 HOL + 1/2 GIR	592	81	-2,9	60	-21	78
609	ELLA FIV ROMERO JRA	APAF0040	1/2 HOL + 1/2 GIR	590	71	1,5	50	-37	64
610	REM JARBA FIV FORTUNE	9307-BM	1/2 HOL + 1/2 GIR	590	71	1,8	48	-10	64
611	REBOLY FIV 0038 MONTEREY DO BINO	8541-BN	1/2 HOL + 1/2 GIR	589	82	-1,5	62	-36	78
612	LINDA HULK JR FEROLLA	MAPF0684	PURO SINTÉTICO	589	69	1,1	34	-50	59
613	CLENIA SAFAD LAMBDA SH FIV 2B	9278-BK	1/2 HOL + 1/2 GIR	589	70	1,4	49	-29	65
614	JEH MONTROSS DA BABILÔNIA	8433-BN	5/8 HOL + 3/8 GIR	587	72	0,1	43	-55	61
615	FITA FIV MOGUL CABO VERDE	7209-BP	1/2 HOL + 1/2 GIR	587	81	-1,2	62	-42	76
616	GAZETA HARMONIA FIV DA VIDA VERDE	DORI0120	5/8 HOL + 3/8 GIR	585	70	2,3	42	-25	61
617	ORIANA MONTROSS FIV ORIENTAL	1823-BG	1/2 HOL + 1/2 GIR	585	79	2,6	58	0	75

Ord.	Nome	Registro	Composição Racial	GPTAL (kg)	AC (%)	GPTA IP (dias)	AC (%)	GPTA IPP (dias)	AC (%)
618	GELADA FIV GILLESPIY CWV	0874-BG	1/2 HOL + 1/2 GIR	585	81	6,3	66	-30	76
619	14319 CALIDAD	CDAD0143	1/2 HOL + 1/2 GIR	582	73	3,1	54	-8	67
620	PENELOPE FIV GILLESPIY CWV	0873-BG	1/2 HOL + 1/2 GIR	580	81	2,1	66	-22	76
621	RBC SAMBISTA	0219-BM	5/8 HOL + 3/8 GIR	579	66	3,4	29	-33	55
622	GISLENE FIV MONTROSS CABO VERDE	CAN1147	1/2 HOL + 1/2 GIR	579	82	-0,7	60	-47	78
623	EMA FIV HUMBLINKIND JRA	0931-BR	3/4 HOL + 1/4 GIR	578	72	-0,8	45	-12	63
624	PASS ORGULHOSA FIV	5498-BN	5/8 HOL + 3/8 GIR	578	72	3,0	47	-26	64
625	ICH T5130 KELLY NIAN	ICH5130	1/2 HOL + 1/2 GIR	578	71	6,7	51	-17	65
626	GAUCHA FIV YODER CABO VERDE	CAN1121	1/2 HOL + 1/2 GIR	578	80	3,6	54	-29	75
627	QUEBRANTE FIV UNDENIED DELIB	6100-BP	5/8 HOL + 3/8 GIR	577	71	-0,4	43	-26	62
628	FINLANDIA FIV IMPERIAL	1056-BK	1/2 HOL + 1/2 GIR	577	74	-3,1	52	-19	69
629	GALERIA FIV FRAZZLED CABO VERDE	CAN1091	1/2 HOL + 1/2 GIR	576	69	2,2	47	-27	61
630	DINA DREAM FIV DA CADAN	CAD0001	1/2 HOL + 1/2 GIR	576	73	5,0	52	-12	66
631	9419 CALIDAD	1735-BO	1/2 HOL + 1/2 GIR	575	79	-2,1	58	-57	74
632	BALADA NETO BARTEL	VAPT0011	3/4 HOL + 1/4 GIR	574	59	-3,1	29	-31	48
633	ALEGRA MONTEREY MONASTÉRIO	1986-BL	1/2 HOL + 1/2 GIR	573	78	-0,8	59	-35	73
634	14919 CALIDAD	1727-BO	3/4 HOL + 1/4 GIR	573	70	0,9	44	-11	62
635	REM LINDA FIV DUKE	REM0572	1/2 HOL + 1/2 GIR	573	73	-1,2	52	-38	66
636	ICH U5499 UBAINA KING DOC	ICH5499	1/2 HOL + 1/2 GIR	570	74	5,2	53	-31	66
637	CHARMOSA DE SÃO PEDRO	GTJG0022	5/8 HOL + 3/8 GIR	570	67	2,7	33	-13	57
638	OFENSIVA FIV MONTROSS DA MIRAÍ	6248-BM	1/2 HOL + 1/2 GIR	569	78	-0,2	56	-25	73
639	ESPOLETA FIV HUMBLINKIND JRA	APAF0034	3/4 HOL + 1/4 GIR	569	70	-2,5	38	-34	59
640	REM LUA FIV DAWSON	REM0593	1/2 HOL + 1/2 GIR	568	69	3,3	47	-40	61
641	RENFREW FIV 0063 BUTLER DO BINO	BINO0063	1/2 HOL + 1/2 GIR	566	76	4,3	52	-30	72
642	16619 CALIDAD	CDAD0166	3/4 HOL + 1/4 GIR	566	71	2,8	43	-26	62
643	LÍDER GUANA FIV	6554-BJ	1/2 HOL + 1/2 GIR	566	73	-1,1	53	-33	68
644	DAIANY CARNIVAL JRA	APAF0029	3/4 HOL + 1/4 GIR	562	77	-3,6	47	5	69
645	REM MARAGOGI FIV HOTJOB	REM0646	1/2 HOL + 1/2 GIR	562	70	3,4	49	-21	63
646	GISLAINE FIV MONTROSS CABO VERDE	CAN1157	1/2 HOL + 1/2 GIR	560	82	1,6	61	-40	78
647	SOLY FIV ALTAHOTROD DA BABILÔNIA	DDI0019	1/2 HOL + 1/2 GIR	558	69	2,4	48	-25	61
648	OLINDA FIV IMPERIAL	IMP0402	1/2 HOL + 1/2 GIR	557	72	-1,2	52	-16	66

Ord.	Nome	Registro	Composição Racial	GPTAL (kg)	AC (%)	GPTA IP (dias)	AC (%)	GPTA IPP (dias)	AC (%)
649	ICH U5474 JENEFER KING DOC	ICH5474	1/2 HOL + 1/2 GIR	557	72	2,3	52	-38	65
650	LUA MINGUANTE DIAMANTE FIV DA FAVELA	ONS10105	1/4 HOL + 3/4 GIR	556	78	7,0	58	-24	72
651	54-OUROS BRENDA GENGIS KHAN FIV DA G DANTAS	DANT0054	1/4 HOL + 3/4 GIR	556	83	6,6	59	-39	77
652	DOLORES REDROCK FIV IS OLHOS D' ÁGUA	5500-BN	3/4 HOL + 1/4 GIR	555	72	1,5	44	-66	64
653	BARBIE DO IFTM	INST1114	3/4 HOL + 1/4 GIR	555	58	4,6	25	-9	46
654	REM MENTORA FIV DAWSON	REM0679	1/2 HOL + 1/2 GIR	554	71	0,8	50	-20	64
655	CINEMA FIV BRADNICK DA MIRÁÍ	4139-BI	5/8 HOL + 3/8 GIR	554	79	4,5	60	-15	72
656	BÁRBARA FIV MONTROSS DA MARCHIONI	MRC0027	1/2 HOL + 1/2 GIR	553	81	-1,4	61	-42	76
657	FRUSTADA FIV FRAZZLED CABO VERDE	7224-BP	1/2 HOL + 1/2 GIR	553	72	4,9	50	-25	65
658	14619 CALIDAD	1749-BO	1/2 HOL + 1/2 GIR	550	72	4,0	52	-8	65
659	REDBLUFT FIV 0043 SILVER DO BINO	BINO0043	1/2 HOL + 1/2 GIR	549	80	4,9	57	-32	76
660	RESITA FIV 0016 EDGEWATER DO BINO	8581-BN	1/2 HOL + 1/2 GIR	545	74	-2,8	53	-34	68
661	ICH U5621 PALHA BRASS	ICH5621	1/2 HOL + 1/2 GIR	545	70	3,6	48	-45	62
662	ICH U5479 JOJI KING DOC	ICH5479	1/2 HOL + 1/2 GIR	545	74	3,7	53	-46	66
663	ATENAS FIV LAMBDA DO HORIZONTE	LCLB0005	1/2 HOL + 1/2 GIR	544	71	4,2	50	-25	66
664	REEDCITY FIV 0050 BOLIVIA DO BINO	BINO0050	1/2 HOL + 1/2 GIR	544	72	1,7	50	-27	65
665	EPOCA ROBLE JR CURAÇA	0345-BJ	3/4 HOL + 1/4 GIR	542	76	-0,7	47	-35	67
666	GOIABA DANADA CALEB 064	2369-BK	3/4 HOL + 1/4 GIR	541	67	-2,4	35	-46	55
667	OPERA BRADNICK FIV ORIENTAL	1812-BG	1/2 HOL + 1/2 GIR	541	81	4,7	66	-19	76
668	NOVIÇA FIV DYNAMO TAQUARA PRETA	MOHF0471	1/2 HOL + 1/2 GIR	540	73	2,7	49	-27	67
669	ICH T4954 UBAINA GILLESPIY	ICH4954	1/2 HOL + 1/2 GIR	539	81	4,6	65	-26	76
670	GELATINA FIV MONTROSS CABO VERDE	CAN1107	1/2 HOL + 1/2 GIR	538	79	-0,6	59	-35	75
671	SABINA DIALETO MCCUTCHEN FEROLLA	MAPF0630	3/4 HOL + 1/4 GIR	537	73	-3,8	41	-47	65
672	MADRUGADA FIV KING DOC TAQUARA PRETA	3858-BL	1/2 HOL + 1/2 GIR	536	72	4,5	51	-20	66
673	REMESHK FIV 0061 GROWL DO BINO	BINO0061	1/2 HOL + 1/2 GIR	535	72	4,2	49	-26	66
674	REPUBLIC FIV 0014 SILVER DO BINO	8555-BN	1/2 HOL + 1/2 GIR	535	82	2,3	60	-30	77
675	EMPADINHA DA BTV BTVG	BTVG0218	1/2 HOL + 1/2 GIR	535	72	6,1	51	-24	66
676	FURANA FIV MOGUL CABO VERDE	7206-BP	1/2 HOL + 1/2 GIR	535	82	4,3	63	-33	77
677	RENLAND FIV 0011 SILVER DO BINO	8560-BN	1/2 HOL + 1/2 GIR	535	80	5,0	59	-24	76
678	8619 CALIDAD	1731-BO	1/2 HOL + 1/2 GIR	534	79	-0,9	60	-21	75
679	NALA HUGO RECANTO DA FULORE	9300-BL	PURO SINTÉTICO	534	71	3,3	31	-1	61

Ord.	Nome	Registro	Composição Racial	GPTAL (kg)	AC (%)	GPTA IP (dias)	AC (%)	GPTA IPP (dias)	AC (%)
680	REDWATER FIV 0049 BOLIVIA DO BINO	BINO0049	1/2 HOL + 1/2 GIR	530	72	2,2	48	-16	65
681	FONTANHA FIV MOGUL CABO VERDE	CAN1076	1/2 HOL + 1/2 GIR	530	78	3,0	59	-37	73
682	MAIARA FIV FARDO PENEDOS	RSH0855	1/4 HOL + 3/4 GIR	529	80	3,7	60	-9	74
683	13119 CALIDAD	1744-BO	1/2 HOL + 1/2 GIR	528	79	0,7	55	-33	74
684	RENGO FIV 0064 MALDEVES DO BINO	BINO0064	1/2 HOL + 1/2 GIR	528	73	2,7	50	-6	67
685	EDITE FIV ROMERO JRA	APAF0038	1/2 HOL + 1/2 GIR	526	72	2,3	51	-35	66
686	GANDARA FIV YODER CABO VERDE	CAN1110	1/2 HOL + 1/2 GIR	526	81	4,4	55	-54	76
687	HIPÉRBOLE CRUSHABULL FIV JGG	0900-BC	1/2 HOL + 1/2 GIR	525	74	0,7	53	-50	67
688	FETUSA FIV FRAZZLED CABO VERDE	7205-BP	1/2 HOL + 1/2 GIR	525	72	3,2	51	-11	66
689	7619 CALIDAD	1725-BO	1/2 HOL + 1/2 GIR	525	72	-0,7	51	-26	66
690	ICH T4858 UBAINA PINNACLE	ICH4858	1/2 HOL + 1/2 GIR	524	74	2,3	51	-24	68
691	RENFREW FIV 0004 SILVER DO BINO	8563-BN	1/2 HOL + 1/2 GIR	524	82	4,9	60	-19	78
692	ROCKEIRA FIV REDROCK CWV	0893-BG	1/2 HOL + 1/2 GIR	522	72	1,1	51	-48	66
693	RBC SALTEIRA	0242-BM	PURO SINTÉTICO	521	71	2,4	39	-22	58
694	ICH U5473 JOJI KING DOC	ICH5473	1/2 HOL + 1/2 GIR	521	75	-0,2	53	-40	67
695	REBIANA FIV 0002 SILVER DO BINO	8590-BN	1/2 HOL + 1/2 GIR	520	79	5,8	57	-20	75
696	MENINA FIV DELTA-LAMBDA TAQUARA PRETA	3605-BK	1/2 HOL + 1/2 GIR	519	72	3,3	52	-25	67
697	GARZEA FIV KENOBI CABO VERDE	CAN1185	1/2 HOL + 1/2 GIR	518	75	1,3	54	-37	69
698	QUADRA LABIRINTO DELIB	DLIB0826	PURO SINTÉTICO	517	66	0,0	32	-18	55
699	RENGO FIV 0006 JENSEN DO BINO	8558-BN	1/2 HOL + 1/2 GIR	517	75	1,7	51	-50	69
700	MADONA FIV KINGBOY CWV	0902-BG	1/2 HOL + 1/2 GIR	516	79	-1,5	61	-48	74
701	FLAMINGA FIV MOGUL CABO VERDE	7214-BP	1/2 HOL + 1/2 GIR	516	84	1,4	65	-37	79
702	REM LINEA FIV PARKAVENUE	REM0605	1/2 HOL + 1/2 GIR	516	70	-1,5	49	-8	63
703	CARIOCA FIV BRASS HAMOLIA FEROLLA	MAPF0653	1/2 HOL + 1/2 GIR	516	72	1,7	50	-19	64
704	15919 CALIDAD	CDAD0159	1/2 HOL + 1/2 GIR	514	78	0,9	55	-21	74
705	MAROLA DAS ARABIAS	BIA1195	3/4 HOL + 1/4 GIR	514	72	0,5	45	-3	64
706	ARABI MONTEREY MONASTÉRIO	1982-BL	1/2 HOL + 1/2 GIR	514	79	2,5	59	-17	73
707	BAMBINA ROTINA FZD	9437-BM	3/4 HOL + 1/4 GIR	512	71	-0,4	37	-16	60
708	CUMARI SALOON FIV FZD	FZD2129	1/2 HOL + 1/2 GIR	512	73	2,3	47	-1	67
709	REM MACARENA DENVER	REM0675	3/4 HOL + 1/4 GIR	510	74	-2,2	44	-1	68
710	BARÇA MERIDIAN FIV DA BEM POSTA	7950-BL	3/4 HOL + 1/4 GIR	509	76	-1,8	51	-14	70



Ord.	Nome	Registro	Composição Racial	GPTAL (kg)	AC (%)	GPTA IP (dias)	AC (%)	GPTA IPP (dias)	AC (%)
711	LUA KARABINA FIV HANG-TIME 2545	LUA1178	1/2 HOL + 1/2 GIR	509	75	4,2	54	-43	68
712	INDÍA FIV HOTROD DA BABILÔNIA	8423-BN	1/2 HOL + 1/2 GIR	508	73	5,1	50	-25	65
713	BOA NATA FIV REDROCK CWV	0898-BG	1/2 HOL + 1/2 GIR	507	72	-0,6	50	-57	66
714	REM JABUTICABA FIV FORTUNE	5640-BJ	1/2 HOL + 1/2 GIR	505	70	2,0	47	-10	63
715	FORTE FIV MOGUL CABO VERDE	7211-BP	1/2 HOL + 1/2 GIR	504	81	2,0	60	-43	76
716	9819 CALIDAD	1732-BO	1/2 HOL + 1/2 GIR	503	79	0,1	58	-13	74
717	GAB VULCANO CALAMBAU1	3624-BK	5/8 HOL + 3/8 GIR	503	65	1,1	34	-10	53
718	BERINGELA KING DOC DA FAPA	CRES0026	1/2 HOL + 1/2 GIR	500	69	0,0	50	-34	62
719	BELEZURA FIV IVA DA MIRAÍ	5212-BR	1/2 HOL + 1/2 GIR	500	75	5,5	56	-40	68
720	INGRATA FIV REDROCK SBS CWV	SBS0292	1/2 HOL + 1/2 GIR	499	71	1,2	49	-54	64
721	OLIVIA FIV REDROCK CWV	0894-BG	1/2 HOL + 1/2 GIR	499	73	-2,8	51	-23	66
722	12319 CALIDAD	1728-BO	3/4 HOL + 1/4 GIR	498	69	2,4	42	-19	60
723	REALEZA ACADIA FEROLLA	MAPF0705	5/8 HOL + 3/8 GIR	498	70	1,9	43	-18	61
724	16319 CALIDAD	CDAD0163	3/4 HOL + 1/4 GIR	496	69	1,4	41	-27	60
725	REM JIBA FIV YODER	5632-BJ	1/2 HOL + 1/2 GIR	494	78	1,4	53	-9	73
726	REXBURG FIV 0027 JENSEN DO BINO	8549-BN	1/2 HOL + 1/2 GIR	493	72	1,7	50	-59	66
727	RECIFS FIV 0040 SILVER DO BINO	8578-BN	1/2 HOL + 1/2 GIR	492	79	7,8	57	-17	75
728	QUERIGMA FIV LAVANGUARD BON.BELEM	GBON1340	3/4 HOL + 1/4 GIR	491	79	2,5	55	-27	72
729	DONDOCA FIV GENGIS KHAN DA MIRAÍ	0707-BN	1/4 HOL + 3/4 GIR	491	83	6,8	59	-33	77
730	REM LIBRA FIV MILKTIME	9304-BM	1/2 HOL + 1/2 GIR	491	72	-0,8	52	-14	65
731	FOMENICA FIV MOGUL CABO VERDE	7241-BP	1/2 HOL + 1/2 GIR	490	79	-1,3	60	-26	74
732	BIANCA FIV 1733 HUMBLENKIND 3 MENINOS	ROSQ0207	1/2 HOL + 1/2 GIR	490	70	-0,1	48	-14	63
733	ANDORRA FIV IMPERIAL	IMP0428	1/2 HOL + 1/2 GIR	490	78	1,1	53	-27	73
734	REDEER FIV 0046 EDGEWATER DO BINO	BINO0046	1/2 HOL + 1/2 GIR	490	75	0,7	57	-29	70
735	REM LENHOSA FIV DUKE	REM0566	1/2 HOL + 1/2 GIR	489	73	3,6	52	-13	67
736	KIWI THOR DO DESENGANO	2402-BI	PURO SINTÉTICO	488	75	1,7	43	-28	66
737	JANNA REAL FIV YODA DA RONDINELA	1267-BO	3/4 HOL + 1/4 GIR	488	74	1,4	45	-7	66
738	REDCAR FIV 0044 SILVER DO BINO	BINO0044	1/2 HOL + 1/2 GIR	487	81	3,9	59	-38	77
739	NAZIRA CADETE RECANTO DA FULORE	9299-BL	PURO SINTÉTICO	487	73	0,4	51	-51	65
740	BISTECA FIV 1718 HUMBLENKIND 3 MENINOS	4332-BM	1/2 HOL + 1/2 GIR	486	70	-1,0	48	-30	63
741	5385 DESTILADA NELO JB SERRA	JBSM0800	3/4 HOL + 1/4 GIR	486	74	1,6	45	-43	64

Ord.	Nome	Registro	Composição Racial	GPTAL (kg)	AC (%)	GPTA IP (dias)	AC (%)	GPTA IPP (dias)	AC (%)
742	FILIAL FIV DOORMAN DA MIRAÍ	4129-BI	3/4 HOL + 1/4 GIR	485	78	-1,5	48	-24	70
743	PANTERA FIV M-LECHE FZRM	FZRM0189	1/2 HOL + 1/2 GIR	485	70	-1,0	50	-21	64
744	GESSIANA FIV YODER CABO VERDE	CAN1124	1/2 HOL + 1/2 GIR	485	82	2,2	58	-38	77
745	GLÓRIA IMPERIAL	IMP0442	5/8 HOL + 3/8 GIR	484	72	-5,8	43	-41	62
746	GESSICA FIV TARRINO CABO VERDE	CAN1128	1/2 HOL + 1/2 GIR	484	70	0,7	47	-30	62
747	PASS OBA OBA FIV	TUTI0249	1/4 HOL + 3/4 GIR	484	80	1,7	62	-14	74
748	CARLOTA JOAQUINA DO IFTM	INST1180	PURO SINTÉTICO	483	71	1,0	43	-39	62
749	REM LATIKA STARJACK	REM0611	1/2 HOL + 1/2 GIR	482	71	-2,7	48	-18	64
750	GRANDEZA FIV ANTONIONE CABO VERDE	CAN1180	1/2 HOL + 1/2 GIR	482	71	4,6	49	-35	63
751	REM LIZA FIV DAWSON	REM0595	1/2 HOL + 1/2 GIR	480	69	2,1	47	-27	62
752	MELANCIA FIV IMPERIAL	IMP0431	1/2 HOL + 1/2 GIR	480	72	1,2	51	-48	65
753	48-DAMAS BRENDA GENGIS KHAN FIV DA G DANTAS	DANT0048	1/4 HOL + 3/4 GIR	480	83	6,6	61	-23	77
754	GELEIA FIV YODER CABO VERDE	CAN1106	1/2 HOL + 1/2 GIR	479	79	4,0	54	-46	75
755	REM JUDY FIV UNIX	9312-BM	1/2 HOL + 1/2 GIR	479	76	1,6	51	-30	69
756	REDANG FIV 0041 SILVER DO BINO	8591-BN	1/2 HOL + 1/2 GIR	477	81	3,6	58	-22	77
757	ICH U5508 JENEFER PEGASUS	ICH5508	1/2 HOL + 1/2 GIR	476	71	-1,3	50	-47	64
758	LEANDRA FIV VALE OURO DEBY MJP	MJP0307	1/4 HOL + 3/4 GIR	474	83	4,1	67	-12	78
759	SAMANTA FIV MERIDIAN DO PEDRO MOREIRA	0399-BR	3/4 HOL + 1/4 GIR	474	79	-1,9	56	-32	73
760	FIGURA K85 JR CURAÇA	0695-BQ	3/4 HOL + 1/4 GIR	474	76	1,8	47	-29	67
761	12819 CALIDAD	1733-BO	5/8 HOL + 3/8 GIR	473	69	5,9	39	-14	60
762	GOIABA REDROCK FIV DA BABILÔNIA	DDI0033	1/2 HOL + 1/2 GIR	472	71	0,1	48	-23	64
763	14519 CALIDAD	1761-BO	1/2 HOL + 1/2 GIR	472	72	1,4	52	-3	65
764	GRANA PILEDRIVER MCT FEROLLA	MAPF0680	3/4 HOL + 1/4 GIR	472	70	-0,5	40	-32	61
765	QUERIDA FIV BEEMER DELIB	6101-BP	5/8 HOL + 3/8 GIR	470	81	2,9	56	-25	74
766	11219 CALIDAD	CDAD0112	5/8 HOL + 3/8 GIR	469	72	4,0	43	-13	64
767	REM LICHIA BUTLER	REM0587	1/2 HOL + 1/2 GIR	468	77	0,5	52	-30	72
768	GENARA FIV ANTONIONE CABO VERDE	CAN1177	1/2 HOL + 1/2 GIR	468	70	3,3	48	-31	62
769	REEFTON FIV 0051 BUTLER DO BINO	BINO0051	1/2 HOL + 1/2 GIR	466	76	-0,7	52	-28	72
770	DIAMANTE FIV WILDMAN FZRM	FZRM0195	1/2 HOL + 1/2 GIR	466	82	7,1	69	-13	77
771	QUANTUN FIV BEEMER DELIB	6095-BP	5/8 HOL + 3/8 GIR	465	80	4,3	56	-40	74
772	REALIDADE FIV GABINETE SJ LALU	SJLL0750	1/4 HOL + 3/4 GIR	463	82	8,2	61	-8	76

Ord.	Nome	Registro	Composição Racial	GPTAL (kg)	AC (%)	GPTA IP (dias)	AC (%)	GPTA IPP (dias)	AC (%)
773	FOFOCA 5G JR CURAÇA	0693-BQ	3/4 HOL + 1/4 GIR	463	79	-1,1	53	-19	71
774	IVANA FIV REDROCK CWV	0892-BG	1/2 HOL + 1/2 GIR	462	72	2,3	53	-44	66
775	REM LAÇADA FIV DUKE	REM0568	1/2 HOL + 1/2 GIR	459	73	0,8	53	-41	67
776	CRISTINA VASUKI REDROCK FIV 2B	7696-BN	1/2 HOL + 1/2 GIR	459	72	0,2	52	-34	66
777	HOSANA FIV KING DOC JA ITAUNA	VAL0877	1/2 HOL + 1/2 GIR	458	72	5,7	53	-25	65
778	GAZELA DA BTV BTVG	BTVG0214	1/2 HOL + 1/2 GIR	457	76	1,5	62	-28	71
779	BANHADA FIV BRASS HAMOLIA FEROLLA	MAPF0655	1/2 HOL + 1/2 GIR	456	73	3,7	51	-17	66
780	PADEIRA FIV REDROCK SBS CWV	SBS0291	1/2 HOL + 1/2 GIR	456	72	0,6	51	-56	66
781	GRACIOSA SHEIK CALAMBAU1	3622-BK	PURO SINTÉTICO	455	71	2,5	40	-28	61
782	9919 CALIDAD	1724-BO	1/2 HOL + 1/2 GIR	455	73	2,5	53	-5	67
783	GIGA FIV GLITZ CABO VERDE	CAN1201	1/2 HOL + 1/2 GIR	454	74	-1,9	53	-33	69
784	BAILARINA DE SÃO PEDRO	GTJG0024	5/8 HOL + 3/8 GIR	452	61	4,8	25	-29	50
785	8419 CALIDAD	1763-BO	1/2 HOL + 1/2 GIR	451	81	1,0	61	-23	77
786	REM LEITURA FIV HOTJOB	REM0617	1/2 HOL + 1/2 GIR	451	71	3,3	50	4	63
787	ELECTRA KING DOC DLS PANTANAL	5442-BJ	1/2 HOL + 1/2 GIR	450	72	3,3	51	-31	64
788	REWA FIV 0025 SILVER DO BINO	8534-BN	1/2 HOL + 1/2 GIR	450	81	3,8	58	-47	77
789	7919 CALIDAD	1753-BO	1/2 HOL + 1/2 GIR	450	72	2,2	52	-24	65
790	GRAZI BARTOLOMEU CALAMBAU1	4212-BO	5/8 HOL + 3/8 GIR	449	73	6,4	49	-49	66
791	BCA BETH FIV MONTROSS	9656-BL	1/2 HOL + 1/2 GIR	448	80	0,2	59	-27	76
792	VIGA WRIGLEY GILLESPIY FEROLLA	MAPF0709	3/4 HOL + 1/4 GIR	447	70	-0,9	43	-41	62
793	GOIABA DINDINHA SCENARIO CALEB 079	6683-BR	5/8 HOL + 3/8 GIR	447	71	-5,5	42	-52	62
794	REM MEGUI TABU	REM0676	1/4 HOL + 3/4 GIR	446	77	0,0	58	-28	72
795	QUEBRA CABEÇA FIV UNDENIED DELIB	6096-BP	5/8 HOL + 3/8 GIR	446	71	1,0	40	-25	61
796	16219 CALIDAD	CDAD0162	3/4 HOL + 1/4 GIR	445	71	0,1	44	-33	62
797	LEONA FIV VALE OURO DEBY MJP	MJP0306	1/4 HOL + 3/4 GIR	444	83	7,3	67	-10	77
798	TELHA DAS ARABIAS	6157-BR	PURO SINTÉTICO	441	68	1,3	33	-18	56
799	REDBULL FIV 0018 SILVER DO BINO	8568-BN	1/2 HOL + 1/2 GIR	440	82	5,4	60	-31	78
800	RACHAPAU ADAMANTINA 6056 GENGIS KHAN FIV	3200-BP	1/2 HOL + 1/2 GIR	440	78	1,5	57	-38	72
801	BELINA FIV BRASS HAMOLIA FEROLLA	MAPF0668	1/2 HOL + 1/2 GIR	439	73	1,6	52	-12	65
802	REWARI FIV 0026 SILVER DO BINO	8542-BN	1/2 HOL + 1/2 GIR	439	80	4,6	57	-30	76
803	BRIENNE FIV DO IFTM	INST1107	3/4 HOL + 1/4 GIR	439	72	2,5	39	-38	61

Ord.	Nome	Registro	Composição Racial	GPTAL (kg)	AC (%)	GPTA IP (dias)	AC (%)	GPTA IPP (dias)	AC (%)
804	GARDENIA FIV YODER CABO VERDE	CAN1117	1/2 HOL + 1/2 GIR	437	80	0,6	54	-47	76
805	BALSAMINA YODER GIRCRES DA FAPA	1527-BL	1/2 HOL + 1/2 GIR	437	74	-2,3	50	-15	69
806	RECIFE FIV 0039 SILVER DO BINO	8545-BN	1/2 HOL + 1/2 GIR	436	81	3,6	60	-18	77
807	14719 CALIDAD	1745-BO	1/2 HOL + 1/2 GIR	435	79	-0,5	56	-30	75
808	REM LINDEZA FIV STARJACK	REM0616	1/2 HOL + 1/2 GIR	433	73	-2,1	52	-19	67
809	RACHAPAU XARDA 6096 LAMBDA FIV	3187-BP	1/2 HOL + 1/2 GIR	432	71	4,0	48	-9	65
810	BENDITA 1711 FIV HUMBLENKIN 3 MENINOS	ROSQ0170	1/2 HOL + 1/2 GIR	432	72	3,1	52	-40	65
811	9719 CALIDAD	1778-BO	1/2 HOL + 1/2 GIR	431	71	0,2	49	-37	63
812	10319 CALIDAD	1746-BO	1/2 HOL + 1/2 GIR	431	72	-0,5	51	-19	66
813	CARAVELA DO IFTM	INST1157	3/4 HOL + 1/4 GIR	429	72	2,0	43	-20	62
814	REM JUTAI FIV UNIX	9311-BM	1/2 HOL + 1/2 GIR	428	75	2,0	50	-20	68
815	RBB FLORENÇA 3 MODESTY FIV	RBB3644	1/2 HOL + 1/2 GIR	428	81	-1,3	54	-39	76
816	BULMA FIV DO IFTM	INST1108	3/4 HOL + 1/4 GIR	427	73	0,6	40	-34	61
817	1194 TIRINGA RORIZ	FRVM0201	1/2 HOL + 1/2 GIR	425	71	3,7	50	-16	64
818	REM JUDY FIV SOLOMON	5283-BJ	1/2 HOL + 1/2 GIR	422	75	1,8	50	-14	69
819	8219 CALIDAD	1720-BO	1/2 HOL + 1/2 GIR	422	80	-0,3	59	-28	75
820	PEACE FIV DREAM DELIB	2011-BL	5/8 HOL + 3/8 GIR	421	74	3,5	51	-41	66
821	NAVIRAI BTVG	BTVG0220	1/2 HOL + 1/2 GIR	421	74	4,7	54	-15	68
822	MIRELA GABINETE FIV BOA FE	GBFE2374	1/4 HOL + 3/4 GIR	420	81	6,0	59	-34	75
823	12919 CALIDAD	1748-BO	1/2 HOL + 1/2 GIR	419	72	1,8	52	-8	65
824	REGGANE FIV 0054 EDGERWATER DO BINO	BINO0054	1/2 HOL + 1/2 GIR	417	75	1,2	53	-32	69
825	FORTALEZA FIV MONTROSS CABO VERDE	8315-BJ	1/2 HOL + 1/2 GIR	417	81	-1,3	59	-57	76
826	7419 CALIDAD	1722-BO	1/2 HOL + 1/2 GIR	416	81	1,5	59	-33	76
827	GELADA DAS ARABIAS	6155-BR	5/8 HOL + 3/8 GIR	415	76	0,5	47	-25	68
828	MEGA FIV IMPERIAL	IMP0414	1/4 HOL + 3/4 GIR	414	81	5,5	61	-12	73
829	8919 CALIDAD	CDAD0089	1/2 HOL + 1/2 GIR	412	80	3,3	60	-6	76
830	16519 CALIDAD	CDAD0165	3/4 HOL + 1/4 GIR	411	69	3,8	42	-20	61
831	7719 CALIDAD	1760-BO	1/2 HOL + 1/2 GIR	411	73	3,0	52	-11	66
832	13519 CALIDAD	1767-BO	1/2 HOL + 1/2 GIR	409	79	-1,4	56	-30	74
833	GRAVIDADE FIV HONDA CABO VERDE	CAN1189	1/2 HOL + 1/2 GIR	406	70	-1,4	47	-43	63
834	REM LOIZA FIV BUTLER	REM0586	1/2 HOL + 1/2 GIR	405	77	2,5	53	-31	72

Ord.	Nome	Registro	Composição Racial	GPTAL (kg)	AC (%)	GPTA IP (dias)	AC (%)	GPTA IPP (dias)	AC (%)
835	PASS OSTRÁ FIV	3800-BP	5/8 HOL + 3/8 GIR	404	72	3,1	46	-18	63
836	JABOTICABA REAL FIV GENGIS KHAN DA RONDINELA	REAL0597	1/4 HOL + 3/4 GIR	404	80	2,5	60	-1	74
837	ICH U5495 JENEFER PEGASUS	ICH5495	1/2 HOL + 1/2 GIR	402	71	-1,4	49	-13	65
838	REM LINA FIV DAWSON	REM0597	1/2 HOL + 1/2 GIR	401	73	-1,0	52	-46	66
839	REM MARTE GOLIAS	REM0678	1/4 HOL + 3/4 GIR	399	77	0,3	55	-13	70
840	REZH FIV 0030 BUTLER DO BINO	8527-BN	1/2 HOL + 1/2 GIR	399	77	1,1	53	-28	74
841	JOVITA GOLIAS FIV SABV	SABV0517	1/4 HOL + 3/4 GIR	399	81	2,6	59	-2	73
842	NATACHA HUGO RECANTO DA FULORE	9296-BL	PURO SINTÉTICO	397	75	5,4	43	-24	65
843	QUID FIV CRUSHABULL DELIB	6098-BP	5/8 HOL + 3/8 GIR	394	70	0,9	44	-42	60
844	GENUINA FIV TARRINO CABO VERDE	CAN1113	1/2 HOL + 1/2 GIR	394	74	4,1	53	-37	68
845	PLATEIA FIV IMPERIAL	IMP0397	1/2 HOL + 1/2 GIR	393	72	1,1	53	-35	65
846	NIARA MONTROSS RECANTO DA FULORE	6352-BQ	5/8 HOL + 3/8 GIR	392	76	-3,9	50	-27	71
847	ICH T5117 LEVANA NOBLE	ICH5117	1/2 HOL + 1/2 GIR	392	72	0,2	51	-40	66
848	JASMIN REAL FIV TOPNOTCH DA RONDINELA	1274-BO	1/2 HOL + 1/2 GIR	392	73	0,5	49	-26	66
849	ICH U5487 JOJI KING DOC	ICH5487	1/2 HOL + 1/2 GIR	391	74	1,2	53	-59	67
850	REM MALICIOSA FIV DATELINE	REM0645	1/2 HOL + 1/2 GIR	390	72	-3,7	51	-19	65
851	ADAIL MONTEREY MONASTÉRIO	1989-BL	1/2 HOL + 1/2 GIR	384	78	-1,3	58	-22	73
852	QUARENTENA FIV BEEMER DELIB	DLIB0798	5/8 HOL + 3/8 GIR	384	79	2,7	56	-58	73
853	REM JUBILOSA FIV SOLOMON	5631-BJ	1/2 HOL + 1/2 GIR	383	78	2,4	52	0	72
854	REM JAPONESA FIV HOTJOB	5634-BJ	1/2 HOL + 1/2 GIR	383	70	-1,3	48	-21	62
855	1254 GRAVATA RORIZ	FRVM0207	1/2 HOL + 1/2 GIR	381	69	6,3	47	-15	62
856	DECISÃO FIV IMPERIAL	IMP0391	1/2 HOL + 1/2 GIR	381	75	3,0	53	-25	70
857	ICH U5483 NALA IVA	ICH5483	1/4 HOL + 3/4 GIR	380	76	8,2	56	-15	69
858	11019 CALIDAD	CDAD0110	1/2 HOL + 1/2 GIR	380	80	-0,1	59	-19	76
859	REM LACUNA FIV DATELINE	REM0610	1/2 HOL + 1/2 GIR	377	73	0,6	52	-28	66
860	8719 CALIDAD	1739-BO	1/2 HOL + 1/2 GIR	375	79	-1,1	58	-17	75
861	11319 CALIDAD	1726-BO	5/8 HOL + 3/8 GIR	375	72	5,3	42	24	63
862	AÇAI HULK CANNON FEROLLA	MAPF0683	3/4 HOL + 1/4 GIR	375	69	3,5	37	-44	58
863	REM LUZIDIA FIV DATELINE	REM0626	1/2 HOL + 1/2 GIR	373	72	-2,1	52	-14	66
864	5310 DANDARA MERIDIAN FIV JB SERRA	2630-BP	3/4 HOL + 1/4 GIR	373	78	1,5	51	-23	71
865	BELGA FIV DELTA TEATRO AMOROSA FEROLLA	MAPF0626	5/8 HOL + 3/8 GIR	373	73	0,9	47	-11	67

Ord.	Nome	Registro	Composição Racial	GPTAL (kg)	AC (%)	GPTA IP (dias)	AC (%)	GPTA IPP (dias)	AC (%)
866	MUDAR NOME REAL FIV NOBLE DA RONDINELA	REAL0540	5/8 HOL + 3/8 GIR	373	72	2,4	45	-6	64
867	NARA HUGO RECANTO DA FULORE	9298-BL	PURO SINTÉTICO	373	72	5,3	38	-12	64
868	REM LUMINAR FIV DATELINE	REM0621	1/2 HOL + 1/2 GIR	368	73	-0,5	53	-10	66
869	BRANCA DO IFTM	INST1115	3/4 HOL + 1/4 GIR	364	57	1,2	24	1	45
870	REM MARULA FIV DATELINE	REM0647	1/2 HOL + 1/2 GIR	363	73	1,8	53	-35	66
871	CUMARI DAS ARABIAS	6154-BR	1/4 HOL + 3/4 GIR	363	72	2,1	50	-31	63
872	REGHIN FIV 0055 JERICHO DO BINO	BINO0055	1/2 HOL + 1/2 GIR	362	72	2,6	49	-51	66
873	13919 CALIDAD	1723-BO	1/2 HOL + 1/2 GIR	362	72	1,0	50	-4	65
874	REM LATEX FIV DATELINE	REM0620	1/2 HOL + 1/2 GIR	362	73	1,2	52	-29	66
875	DEUZA BTVG	BTVG0206	1/2 HOL + 1/2 GIR	362	70	2,9	47	-32	67
876	CAROLINE FIV TEATRO 382 FGS SAPUCAIA	5533-BP	1/4 HOL + 3/4 GIR	361	83	3,9	66	-35	77
877	GRANADA GABINETE IS OLHOS D' ÁGUA	AGUA0306	1/4 HOL + 3/4 GIR	360	81	3,5	59	-23	75
878	MEDISON JAGUAR FIV BOA FE	GBFE2364	1/4 HOL + 3/4 GIR	359	82	9,1	66	-9	77
879	REM JARRAFA FIV SOLOMON	5635-BJ	1/2 HOL + 1/2 GIR	359	79	3,3	54	-4	74
880	CABALA MONTROSS FIV DO LOBO	0361-BP	1/2 HOL + 1/2 GIR	358	80	-1,0	58	-24	76
881	ICH T5124 LEVANA NOBLE	ICH5124	1/2 HOL + 1/2 GIR	357	73	1,8	53	-22	67
882	REVIDA FIV 0023 SILVER DO BINO	8589-BN	1/2 HOL + 1/2 GIR	357	79	4,0	55	-26	75
883	GUIANA FIV GLITZ CABO VERDE	CAN1202	1/2 HOL + 1/2 GIR	355	72	-1,1	50	-25	66
884	GENI FIV TARRINO CABO VERDE	CAN1122	1/2 HOL + 1/2 GIR	354	74	2,9	52	-27	67
885	GLAMUROSOSA FIV HONDA CABO VERDE	CAN1188	1/2 HOL + 1/2 GIR	354	70	2,1	48	-26	63
886	GAZELA II DARTAGNAN DO MORRO	OJR0891	PURO SINTÉTICO	352	65	-0,2	29	4	52
887	FRUTAL FIV MOGUL CABO VERDE	7210-BP	1/2 HOL + 1/2 GIR	351	79	1,1	60	-52	74
888	12219 CALIDAD	CDAD0122	1/2 HOL + 1/2 GIR	351	80	0,7	58	-14	75
889	LÍDER HILÁRIA FIV	HSL0879	3/4 HOL + 1/4 GIR	351	73	-0,6	45	-44	66
890	MARGEM GABINETE FIV BOA FE	GBFE2303	1/4 HOL + 3/4 GIR	351	82	5,6	61	-27	76
891	NAOMI HUGO RECANTO DA FULORE	9297-BL	PURO SINTÉTICO	349	76	5,4	45	-16	68
892	1195 FANTAZIA RORIZ	FRVM0202	1/2 HOL + 1/2 GIR	349	72	0,9	50	-44	65
893	ICH U5294 UBAINA PINNACLE	ICH5294	1/2 HOL + 1/2 GIR	346	74	1,2	51	-25	68
894	1253 DIADORA RORIZ	FRVM0206	1/2 HOL + 1/2 GIR	346	73	1,4	52	-19	66
895	GLORIA FIV TARRINO CABO VERDE	CAN1126	1/2 HOL + 1/2 GIR	346	71	-2,0	47	-30	65
896	BALSA BLOWTORCH GILLESPIY FEROLLA	MAPF0695	3/4 HOL + 1/4 GIR	344	72	0,9	44	-23	63

Ord.	Nome	Registro	Composição Racial	GPTAL (kg)	AC (%)	GPTA IP (dias)	AC (%)	GPTA IPP (dias)	AC (%)
897	10819 CALIDAD	1771-BO	1/2 HOL + 1/2 GIR	342	79	3,1	58	-44	75
898	ERVILHA ROCKY GOLDWYN JR CURAÇA	0341-BJ	PURO SINTÉTICO	341	72	2,3	42	-8	62
899	FILIPISTA FIV MOGUL CABO VERDE	7242-BP	1/2 HOL + 1/2 GIR	341	80	0,3	62	-35	75
900	MAJESTADE FIV IMPERIAL	IMP0413	1/4 HOL + 3/4 GIR	341	81	7,4	62	-13	74
901	15819 CALIDAD	1757-BO	1/2 HOL + 1/2 GIR	341	72	1,4	50	-22	65
902	CORALINA UTOPIA REDROCK SH FIV 2B	9266-BK	1/2 HOL + 1/2 GIR	341	72	-1,7	50	-41	65
903	REDLION FIV 0048 EDGERWATER DO BINO	8552-BN	1/2 HOL + 1/2 GIR	340	74	0,0	53	-36	69
904	CÍNTIA FIV GENGIS KHAN 409 FGS SAPUCAIA	FGS0399	1/4 HOL + 3/4 GIR	339	80	5,7	61	-36	74
905	GLENDIA FIV ALTAHOTROD DA BABILÔNIA	DDI0015	1/2 HOL + 1/2 GIR	339	69	2,5	47	-29	61
906	AUREA RENEGADE REGINALD FEROLLA	MAPF0624	3/4 HOL + 1/4 GIR	339	77	0,0	52	-41	69
907	BOEMIA FIV BEEGEES VFF	VFF0026	1/2 HOL + 1/2 GIR	338	68	-1,0	47	-8	61
908	BANANA YODER GIRCREC DA FAPA	1529-BL	1/2 HOL + 1/2 GIR	337	74	-2,1	49	-33	69
909	GALENA FIV HEADLINER CABO VERDE	CAN1089	1/2 HOL + 1/2 GIR	335	79	1,7	52	-38	74
910	5364 DOMINADORA NELO JB SERRA	2613-BP	3/4 HOL + 1/4 GIR	335	75	3,3	44	-25	66
911	REDBANK FIV 0042 SILVER DO BINO	BINO0042	1/2 HOL + 1/2 GIR	335	80	3,3	57	-16	76
912	MEL ALBANIA RECANTO DA FULORE	9292-BL	5/8 HOL + 3/8 GIR	334	75	2,6	48	-18	69
913	ALETE MONTEREY MONASTÉRIO	1985-BL	1/2 HOL + 1/2 GIR	331	79	-1,4	60	-31	74
914	RACHAPAU BOCADA 5910 REDROCK FIV	3356-BP	1/2 HOL + 1/2 GIR	331	73	0,5	50	-57	66
915	RICOTA SUPERBOY DLS PANTANAL	DLS0239	5/8 HOL + 3/8 GIR	330	72	0,8	42	-15	63
916	CALIFORNIA FIV DO IFTM	INST1149	1/4 HOL + 3/4 GIR	330	81	9,2	65	-30	76
917	RACHAPAU TIRANA 6098 LAMBDA FIV	3158-BP	1/2 HOL + 1/2 GIR	329	72	3,6	49	-39	66
918	REVIN FIV 0024 SILVER DO BINO	8576-BN	1/2 HOL + 1/2 GIR	325	79	2,9	57	-23	75
919	GARRA FIB RBV	CRBV0514	1/2 HOL + 1/2 GIR	325	74	0,4	51	-28	67
920	MILICIANA DA BTV BTVG	BTVG0216	1/2 HOL + 1/2 GIR	324	70	-0,8	49	1	62
921	CEREJA FIV DO IFTM	INST1179	1/4 HOL + 3/4 GIR	323	76	8,9	57	-19	70
922	GABRIELA FIV HEADLINER CABO VERDE	7225-BP	1/2 HOL + 1/2 GIR	322	78	0,5	53	-32	73
923	BACANA DO IFTM	INST1120	PURO SINTÉTICO	321	71	2,3	39	-57	61
924	HERMÈS FIV KING DOC JA ITAUNA	VAL0874	1/2 HOL + 1/2 GIR	320	71	-0,4	51	-54	64
925	1198 DAMA RORIZ	FRVM0205	1/2 HOL + 1/2 GIR	320	73	0,6	52	-11	66
926	ITAPEMA PROFIT FIV SABV	4421-BK	1/2 HOL + 1/2 GIR	318	77	-4,1	51	-21	72
927	RHEIN FIV 0032 SILVER DO BINO	8554-BN	1/2 HOL + 1/2 GIR	318	78	4,1	57	-17	74

Ord.	Nome	Registro	Composição Racial	GPTAL (kg)	AC (%)	GPTA IP (dias)	AC (%)	GPTA IPP (dias)	AC (%)
928	BRUXELAS FIV DO IFTM	INST1109	3/4 HOL + 1/4 GIR	318	73	1,0	33	-28	61
929	BCA BERLINDA FIV FRAZZLED	9660-BL	1/2 HOL + 1/2 GIR	317	72	0,3	50	-10	66
930	ICH U5445 KELLY ESPELHO	ICH5445	1/2 HOL + 1/2 GIR	316	76	5,8	55	-7	69
931	GABI K85 DO QUILOMBO DOS PALMARES	ACM0062	3/4 HOL + 1/4 GIR	315	74	1,5	41	-18	64
932	REM LINDINHA FIV STARJACK	9313-BM	1/2 HOL + 1/2 GIR	313	75	2,2	53	-36	68
933	REINOSA FIV 0058 BUTLER DO BINO	BINO0058	1/2 HOL + 1/2 GIR	313	80	-0,4	57	-17	75
934	RACHAPAU SOLAR 5731 TABU FIV	8709-BL	1/2 HOL + 1/2 GIR	312	78	1,2	59	-24	73
935	RACHAPAU ENERGIA 5727 TABU FIV	8706-BL	1/2 HOL + 1/2 GIR	312	78	0,1	57	-16	72
936	REM JANAUBA FIV SOLOMON	5637-BJ	1/2 HOL + 1/2 GIR	310	78	1,3	54	-26	72
937	FRANCISCA FIV MOGUL CABO VERDE	7239-BP	1/2 HOL + 1/2 GIR	309	81	1,2	61	-42	76
938	REM LAPIS FIV DATELINE	REM0608	1/2 HOL + 1/2 GIR	309	73	-2,7	52	-7	66
939	REM JOCA FIV SOLOMON	0482-BL	1/2 HOL + 1/2 GIR	308	77	2,2	51	-7	72
940	15419 CALIDAD	CDAD0154	3/4 HOL + 1/4 GIR	307	68	1,3	41	-15	60
941	BRITÂNICA FIV IMPERIAL	IMP0410	1/2 HOL + 1/2 GIR	307	71	1,2	50	-32	63
942	REM MESTRA COROMANDEL	REM0670	1/4 HOL + 3/4 GIR	306	74	4,2	53	-35	68
943	REM MEDUZA FIV DATELINE	REM0643	1/2 HOL + 1/2 GIR	304	73	0,0	53	-24	66
944	LAVÍNIA JAGUNÇO DO DESENGANO	CDSA0072	3/4 HOL + 1/4 GIR	300	70	0,5	38	-7	59
945	85-QUILHA MONTROSS FIV DA G DANTAS	DANT0085	1/2 HOL + 1/2 GIR	299	80	1,4	60	-25	76
946	LINDEZA FIV JAGUAR DA MIRAÍ	6242-BM	1/4 HOL + 3/4 GIR	297	80	8,8	62	-19	74
947	AVENIDA K85 LONGTIME FEROLLA	MAPF0617	3/4 HOL + 1/4 GIR	294	78	-1,6	49	-13	70
948	REM JADE FIV YODER	0484-BL	1/2 HOL + 1/2 GIR	293	77	1,4	51	-23	72
949	RENTON FIV 0012 SILVER DO BINO	8529-BN	1/2 HOL + 1/2 GIR	293	81	2,3	58	-15	77
950	REFAHIYE FIV 0052 BOLIVIA DO BINO	BINO0052	1/2 HOL + 1/2 GIR	292	72	6,8	49	-12	65
951	READING FIV 0035 SILVER DO BINO	8584-BN	1/2 HOL + 1/2 GIR	292	81	3,1	60	-26	77
952	ORELHA MONTROSS FIV ORIENTAL	FORI0427	1/2 HOL + 1/2 GIR	292	78	0,8	57	-12	74
953	GABA SHAMROCK FIV DA EMBRIZA	0494-BL	1/2 HOL + 1/2 GIR	285	81	5,3	66	-13	76
954	REM LIBELULA FIV DATELINE	REM0624	1/2 HOL + 1/2 GIR	285	72	2,1	51	-30	66
955	FRAMBOESA FIV MONTROSS CABO VERDE	7234-BP	1/2 HOL + 1/2 GIR	285	81	0,3	60	-32	77
956	REM MERCEDITA FIV HOTJOB	REM0648	1/2 HOL + 1/2 GIR	283	70	1,9	49	-5	63
957	RESOLUTE FIV 0017 MONTEREY DO BINO	8556-BN	1/2 HOL + 1/2 GIR	283	82	-0,7	62	-33	78
958	PASS OCITOCINA FIV	3654-BP	1/4 HOL + 3/4 GIR	281	80	0,2	60	-24	74



Ord.	Nome	Registro	Composição Racial	GPTAL (kg)	AC (%)	GPTA IP (dias)	AC (%)	GPTA IPP (dias)	AC (%)
959	ICH U5546 KELLY TEATRO	ICH5546	1/2 HOL + 1/2 GIR	279	78	5,6	59	-20	71
960	JANAINA LEMANS SABV	SABV0539	1/2 HOL + 1/2 GIR	278	70	0,3	48	-10	62
961	RENIL FIV 0010 SILVER DO BINO	8586-BN	1/2 HOL + 1/2 GIR	278	80	4,4	57	-32	75
962	METAMORFOSE FIV FARDO DA MIRAÍ	6246-BM	1/2 HOL + 1/2 GIR	277	78	0,1	58	-22	72
963	PARLA TEATRO FIV DLS PANTANAL	DLS0248	1/2 HOL + 1/2 GIR	277	79	4,1	61	-23	73
964	13319 CALIDAD	1781-BO	1/2 HOL + 1/2 GIR	275	70	2,4	49	-16	63
965	JOIA REAL FIV TOPNOTCH DA RONDINELA	REAL0569	1/2 HOL + 1/2 GIR	275	74	1,8	50	-11	68
966	PÁ HULK YATES FEROLLA	MAPF0635	3/4 HOL + 1/4 GIR	274	69	-0,8	37	-24	59
967	REM JUSTICEIRA FIV FORTUNE	0486-BL	1/2 HOL + 1/2 GIR	272	71	1,8	47	-22	64
968	BRAHMAN FIV DO IFTM	INST1129	1/4 HOL + 3/4 GIR	271	81	11,3	64	-19	76
969	15619 CALIDAD	1736-BO	1/2 HOL + 1/2 GIR	271	73	0,3	53	-16	67
970	GAIOLA FIV HEADLINER CABO VERDE	7233-BP	1/2 HOL + 1/2 GIR	270	80	3,2	56	-27	75
971	DENISE NANQUIM TEATRO FEROLLA	MAPF0671	1/2 HOL + 1/2 GIR	267	74	0,8	54	-23	67
972	GAMA FIV HEADLINER CABO VERDE	CAN1095	1/2 HOL + 1/2 GIR	267	76	0,0	51	-46	71
973	11819 CALIDAD	1780-BO	5/8 HOL + 3/8 GIR	266	74	2,9	44	-29	66
974	AFIFE MONTEREY MONASTÉRIO	1984-BL	1/2 HOL + 1/2 GIR	266	80	1,7	61	-27	75
975	FRISTAL FIV RESOLVE CABO VERDE	CAN1053	1/2 HOL + 1/2 GIR	265	72	2,0	50	-44	65
976	BANDEIRA BRASS FIV BARTEL	VAPT0017	1/2 HOL + 1/2 GIR	261	73	-0,5	53	-12	66
977	FULEIRA FIV BUTLER CABO VERDE	CAN1071	1/2 HOL + 1/2 GIR	260	74	1,4	51	-37	67
978	ICH T5125 NOLA NOBLE	ICH5125	1/2 HOL + 1/2 GIR	258	71	2,1	49	-4	64
979	REM LACUSTRE FIV DATELINE	REM0615	1/2 HOL + 1/2 GIR	256	72	-0,7	51	-23	65
980	ÉRICA FIV ROMERO JRA	APAF0037	1/2 HOL + 1/2 GIR	256	71	0,6	50	-22	64
981	HANA FIV KING DOC JA ITAUNA	VAL0876	1/2 HOL + 1/2 GIR	250	75	4,2	54	-23	68
982	BAUNILHA KINGBOY DA FAPA	CRES0028	1/2 HOL + 1/2 GIR	250	76	-2,7	59	-39	71
983	INTERESTELAR REAL FIV CRUSHABULL DA RONDINELA	REAL0553	5/8 HOL + 3/8 GIR	248	73	1,1	45	-46	64
984	RHAINE FIV 0033 MONTEREY DO BINO	8537-BN	1/2 HOL + 1/2 GIR	247	81	-3,1	63	-39	77
985	FERRARI FIV IMPERIAL	IMP0404	1/2 HOL + 1/2 GIR	247	73	1,2	50	-15	66
986	JIBOIA REAL FIV GENGIS KHAN DA RONDINELA	REAL0605	1/4 HOL + 3/4 GIR	245	79	1,1	56	-34	72
987	AMBAR FIV BRASS JOIA FEROLLA	MAPF0662	1/2 HOL + 1/2 GIR	244	71	1,6	50	-2	63
988	TIA PILEDRIIVER TEATRO FEROLLA	MAPF0674	3/4 HOL + 1/4 GIR	244	69	-2,1	34	-58	57
989	CINARA LIKA REDROCK SH FIV 2B	9261-BK	1/2 HOL + 1/2 GIR	243	71	1,9	49	-37	64

Ord.	Nome	Registro	Composição Racial	GPTAL (kg)	AC (%)	GPTA IP (dias)	AC (%)	GPTA IPP (dias)	AC (%)
990	1196 BELEZA RORIZ	FRVM0203	1/2 HOL + 1/2 GIR	243	80	3,3	58	-4	75
991	14419 CALIDAD	1738-BO	1/2 HOL + 1/2 GIR	241	72	1,0	51	-11	65
992	KIARA URANIO DO DESENGANO	2398-BI	5/8 HOL + 3/8 GIR	238	74	1,6	46	-28	63
993	LIVE TEATRO FIV DLS PANTANAL	DLS0250	1/2 HOL + 1/2 GIR	238	80	1,9	62	-27	74
994	CAIPIRA BTVG	BTVG0219	1/2 HOL + 1/2 GIR	237	71	3,9	50	-5	64
995	RACHAPAU REFINA 2686 GENGIS KHAN FIV	3355-BP	1/4 HOL + 3/4 GIR	237	81	4,5	58	-28	75
996	MELINA FIV DOC PENEDOS	RSH0867	1/2 HOL + 1/2 GIR	237	73	3,7	54	-32	66
997	JAMAICA GOLIAS FIV SABV	SABV0521	1/4 HOL + 3/4 GIR	236	77	6,2	56	-20	70
998	REM LIONA PISTON	REM0590	1/2 HOL + 1/2 GIR	236	73	1,6	51	-41	67
999	ICH T4877 KELLY HABIL	ICH4877	1/2 HOL + 1/2 GIR	234	73	5,5	49	-9	65
1000	BETERRABA KING DOC DA FAPA	CRES0029	1/2 HOL + 1/2 GIR	234	65	-2,7	44	-10	57

A Figura 3 mostra a partição por PTA para produção de leite em até 305 dias em grupos de 10% em 10% da população de fêmeas com composição racial variando de 1/4 Hol + 3/4 Gir a 7/8 Hol + 1/8 Gir, já avaliadas para produção de leite em 305 dias e ativas. Dessa forma, Deca 1 corresponde as vacas com valores de PTA 10% superiores, Deca 2, aos 10% logo na sequência e assim por diante.

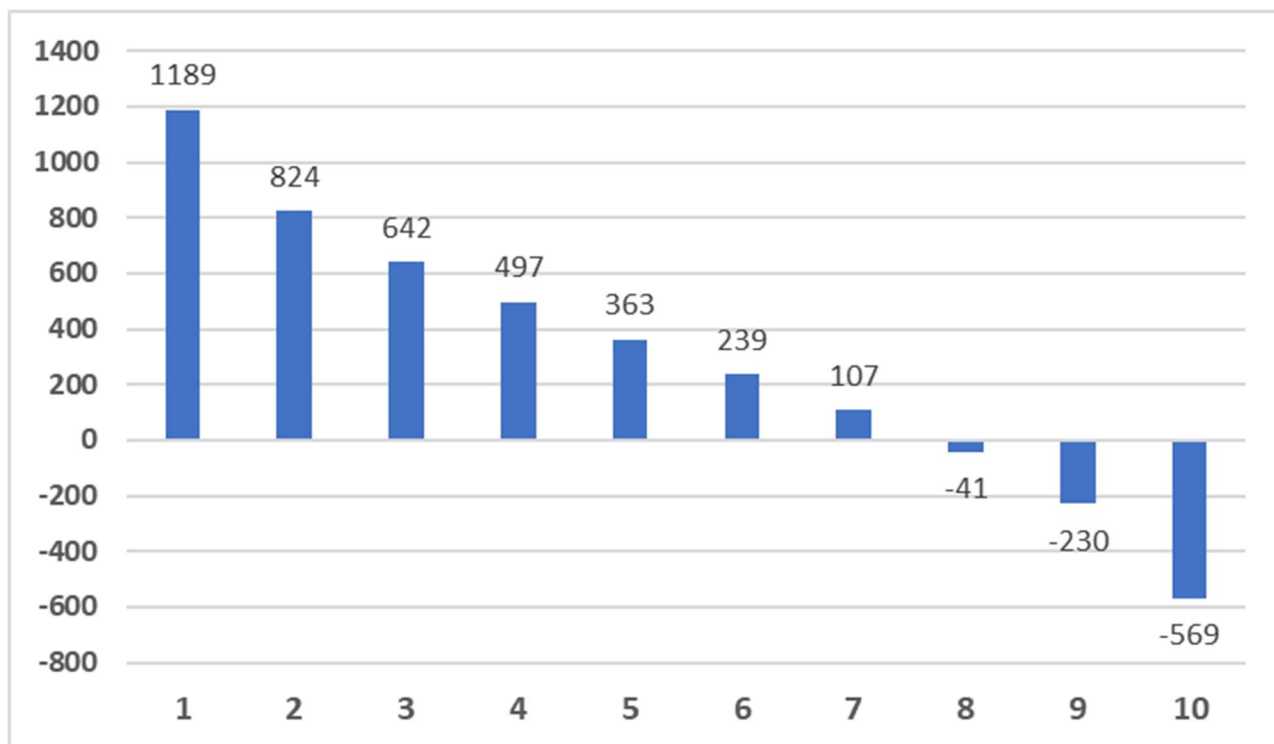

**Figura 3** - Partição (Deca) da população de fêmeas em grupos de 10% por PTA para produção de leite em até 305 dias. A composição racial variando de 1/4 Hol + 3/4 Gir a 7/8 Hol + 1/8 Gir. Os valores expressos ilustram a média de cada um desses grupamentos.

## 5. Agradecimentos

Agradecemos a todos os que colaboram com o Programa de Melhoramento Genético da Raça Girolando (PMGG), direta ou indiretamente. Agradecemos aos criadores, técnicos, controladores de leite, estagiários, bolsistas e funcionários da Associação Brasileira dos Criadores de Girolando e da Embrapa Gado de Leite que colaboraram na coleta, disponibilização, edição e processamento dos dados para as avaliações genéticas e publicação deste sumário. Agradecemos também aos rebanhos colaboradores, as centrais de inseminação, as entidades coirmãs, à Fundação de Amparo à Pesquisa de Minas Gerais (Fapemig), ao Instituto Nacional de Ciência e Tecnologia de Ciência Animal (INCT-CA), ao Conselho Nacional de Desenvolvimento Científico e Tecnológico (CNPq), ao Ministério da Ciência, Tecnologia, Inovações e Comunicações (MCTIC), ao Ministério da Agricultura Pecuária e Abastecimento (MAPA) e ao Governo Federal, que acreditam em nosso trabalho e dão apoio ao PMGG e ao desenvolvimento da raça Girolando no Brasil.

## 6. Colaboradores

**Frederico Eduardo Martins de Paiva** - Técnico do PMGG - Girolando

**Jessica Miranda de Macedo** - Analista PMGG - Girolando

**José Wagner Borges Junior** - Técnico do PMGG - Girolando

**Larissa Lemos da Silva Gomes** - Assistente PMGG - Girolando

**Raphael Henrique Machado Stacanelli** - Técnico do PMGG - Girolando

**Rosiana Angélica Campos** - bolsista PIBIC/ Embrapa, Faculdade de Ciências Médicas e da Saúde/ JF - Suprema

**Victor Hugo Halfed Kelmer Maluf** - INCT-CA/ Embrapa, Centro de Ensino Superior de Juiz de Fora

## 7. Glossário de Termos Técnicos

**BLUP (*Best Linear Unbiased Prediction*)** - Método estatístico para análise de dados, para obtenção das soluções dos efeitos considerados em um determinado modelo. Entre as suas propriedades estatísticas, destaca-se a estimativa simultânea das soluções das equações para os efeitos fixos e aleatórios (valores genéticos). Na prática, estimam-se os valores genéticos (PTAs) simultaneamente ao ajuste para os efeitos de ambiente (grupos contemporâneos de rebanho-ano, época, idade ao parto, grupos genéticos etc.).

**Confiabilidade** - É a medida da quantidade de informação usada na estimativa de um valor genético. Indica, em porcentagem, a confiança que se pode ter no valor genético estimado para cada vaca. Quanto maior a confiabilidade, maior a certeza de que o valor estimado representa o real valor genético da vaca.

**Modelo Animal** - É o procedimento usado para estimativa dos valores genéticos ou PTAs, usando os registros das bases de dados disponibilizadas pelas associações de criadores.

**MTDFREML** - Sigla do conjunto de programas escritos em linguagem Fortran, que utiliza a metodologia da Máxima Verossimilhança Restrita com o algoritmo que não usa derivações para a estimativa de componentes de variância e a predição de valores genéticos de animais, conforme o modelo aplicado na análise de uma determinada base de dados.

**PTA (Capacidade Prevista de Transmissão)** - É a medida do valor genético do touro, obtido por meio do desempenho de suas filhas e de seus parentes nos diferentes rebanhos, expresso como diferença (superioridade ou inferioridade) da base genética da raça. Exemplificando: um touro com PTA igual a 100 kg significa que a sua progênie, em média, tem um potencial esperado de produção de 100 kg de leite superior à média da raça.

**Valor Genético (VG)** - O valor genético de uma vaca pode ser definido como sendo igual a duas vezes o desvio da média de suas filhas. A PTA é a metade do valor genético da vaca. Exemplificando: uma vaca com VG igual a 200 kg, sua PTA será de 100 kg. Isso significa que a sua progênie, em média, tem um potencial esperado de produção de 100 kg de leite superior à média da raça.

## 8. Associação Brasileira dos Criadores de Girolando

### Diretoria Executiva - Triênio 2020/ 2022

Presidente: Odilon de Rezende Barbosa Filho

Vice-Presidente: Eugênio Deliberato Filho

1º. Diretor-Administrativo: Marcos Amaral Teixeira

2º. Diretor-Administrativo: Márcio Luís Mendonça Alvim

1º. Diretor-Financeiro: José Antônio da Silva Clemente

2º. Diretor-Financeiro: Luiz Fernando Reis

Diretor Relações Institucionais e Comerciais: Domício José Gregório A. Silva

Diretor Técnico Científico: José Renato Chiari

Diretor de Relações Internacionais: Tatiane Almeida Drummond Tetzner

Diretor de Fomento e Eventos: Aurora Trefzger Cinato Real

### Conselho Fiscal

#### Titulares

Afonso Celso de Resende

Alexandre Honorato

José Luiz Zago

#### Suplentes

Marcos José de Paiva

Gustavo Frederico Burger Aguiar

João Eduardo Benini Reis

### Conselho Consultivo

#### Titulares

Everardo Leonel Hostalácio

Alexandre Lopes Lacerda

Paulo Cruz Martins Junqueira

Marcelo Renck Real

Ronan Rinaldi de Souza Salgueiro

#### Suplentes

Adauto Augusto Nascimento Feitosa

Paulo Victor Sousa Machado

Leonardo Xavier Gonçalves

Nelson Ariza

Olavo de Resende Barros Junior

### Conselho Deliberativo Técnico

#### Membros Natos

Fernando Augusto Silva Santos - representante do Ministério da Agricultura Pecuária e Abastecimento

Leandro de Carvalho Paiva - superintendente técnico do Serviço de Registro Genealógico da Raça Girolando

#### Membros Efetivos

Edivaldo Ferreira Júnior - coordenador operacional do Serviço de Registro Genealógico da Raça Girolando

Fábio Nogueira Fogaça - jurado efetivo do Colégio de Jurados da Raça Girolando

Gustavo Sousa Gonçalves - coordenador operacional do Programa de Melhoramento da Raça Girolando

José Renato Chiari - representante da Diretoria da Girolando

Marcello Mamedes dos Santos - criador

Maurício Silveira Coelho - criador

Olavo de Resende Barros Júnior - criador

Samuel Silva Bastos - inspetor do Serviço de Registro Genealógico da Raça Girolando

Tiago Moraes Ferreira - criador e jurado efetivo do Colégio de Jurados da Raça Girolando

## Conselho de Representantes Estaduais

AL - Alexandre Gondim da R. Oiticica  
AL - André Gama Ramalho  
AL - Marcos Ramos Costa  
AM - Ildo Lúcio Gardingo  
AM - Muni Lourenço Silva Júnior  
BA - Cláudio Micucci Vaz Almeida  
BA - Fernando Luiz Andrade Rocha  
BA - Francisco Peltier Queiroz Filho  
BA - Valdemir Acácio Osório  
CE - Diego Teixeira Brito  
DF - Léo Machado Ferreira  
ES - Rodrigo José Gonçalves Monteiro  
ES - Marcos Corteletti  
GO - Ildo Ferreira  
GO - Adauto Luís Caumo  
GO - Rogério Omar Correa  
MG - Bernardo Sousa Lima Mattos de Paiva  
MG - Wander Campos Marcos  
MG - Rodrigo Bernardo Silva  
MG - Alex Lima Alves  
MG - Luiz Cláudio Bastos de Moura  
MG - José Eduardo Coelho Branco Junqueira Ferraz  
MG - Paulo Roberto Andrade Cunha  
MG - Evandro do Carmo Guimaraes  
MG - João Machado Prata Junior  
MG - Rodrigo Lauer Lignani  
MG - Arildo Benetti Ferreira  
MG - Rubens Balieiro de Souza  
MG - Maria Cristina Alves Garcia  
MG - Maria Helena Freitas dos Santos  
MG - Marcelo Pinto Pelegrini Cancela  
MG - José Coelho da Rocha  
MG - Roberto de Azevedo Rezende  
MG - Sérgio Reis Peixoto  
MG - João Dario Ribeiro  
MS - Fábio Taveira Sandim  
MS - Gustavo Henrique Panucci da Silva  
MS - Thiago Barros Xavier  
MS - Thiago Nogueira Lemos  
MT - Aylon David Neves  
PA - Adelino Junqueira Franco Neto  
PB - Antônio Dimas Cabral  
PE - Cristiano Nobrega Malta  
PI - José Gomes do Amaral Neto  
PR - Ronald Rabbers  
PR - Bernardo Garcia de Araújo Jorge  
RJ - Cipriano Bairral  
RJ - Jean Vic Mês. Aguiar Arrabal de M. Vicente  
RJ - André Luís Gonçalves de Souza  
RJ - José Gabriel Souza Machado  
RN - Ricardo José Roriz da Rocha  
RN - Alexandre Carlos Mendes  
RN - Manoel Montenegro Neto  
RO - Darcy Afonso da Silva Neto  
RO - Gilberto Assis Miranda  
RO - Otayr Costa Filho  
RS - Álvaro José Bombonato  
RS - José Adalmir Ribeiro do Amaral  
RS - Roberta Quinteiro de Medeiros Rigol  
SE - Lafayette Franco Sobral  
SE - João Bosco Machado  
SP - Rubens Aparecido Câmara Júnior  
SP - Raul de Oliveira Andrade Neto  
SP - Paulo Gabriel Reis Nader  
SP - Eduardo Lopes de Freitas  
SP - Pedro Luiz Dias  
SP - Frutuoso Roberto de Lima Filho  
SP - Roberta Bertin Barros  
SP - Alexandre Pereira da Costa  
SP - Paulo Massanori Yamamoto  
SP - Fernando Antônio de Macedo  
TO - Napoleão Machado Prata

